

FASHION CLASSICS

Pro · Idée

Les véritables
classiques de la
mode. Revisités.

Beaucoup plus léger,
plus doux et plus
confortable : le blazer
qui va toujours.

Fabriqué au Pérou à
partir de tissu fin en
bébé alpaga. Par
Clark Ross. Page 98.

Costume traditionnel
2.0 : la tradition
alpine rencontre
l'élégance.

Pour un confort
estival en popeline
fine. De Lodenfrey/
Munich. Page 18.

Edition 187 : les vrais classiques de la mode, revus et corrigés au goût du jour.

Février/mars 2025 : réjouissons-nous de l'arrivée des premiers beaux jours. Profitons-en pour faire souffler un vent de fraîcheur et de nouveauté sur notre garde-robe de la saison printemps-été. Car, au lieu de succomber à des tenues mode éphémères issues de la fabrication de masse, mieux vaut miser sur les bons vieux classiques qui ont fait leurs preuves ! Réactualisés au goût du jour, ils n'ont jamais été aussi beaux. Des matières choisies, des coupes parfaitement étudiées et une confection artisanale soignée



font de ces modèles nos futurs favoris, à la fois durables, stylés et intemporels, qui feront notre bonheur des années durant.

Voici notre sélection actuelle des meilleurs produits : sur 116 pages. Sur www.fashion-classics.ch. Une sélection au fait des dernières tendances de cette saison printemps/été 2025.

Les vrais classiques sont rares dans l'univers de la mode. Et étonnamment difficiles à trouver.

Pourtant, la quête vaut la peine. Car ces vêtements particuliers :

- conservent tout leur charme au fil des saisons,
- perdurent davantage que les éphémères tenues à la mode,
- sont coupés dans des matières que l'on ne trouve nulle part ailleurs
- et font souvent l'objet d'un véritable culte.

Dieter Junghans

Dieter Junghans

Le moyen le plus rapide de commander

- ➊ Scannez le QR-Code
- ➋ Entrez les références des articles
- ➌ Envoyez la commande



- ✓ Garantie longue durée de 3 ans, sans surcoût.
- ✓ Envoi prioritaire possible sur demande.

Pour de plus amples informations, rendez-vous à la page 112.

Des faits con



Chemise à col revers en soie page 74.



vaincants au lieu d'une offre excédentaire.

Les classiques intemporels perdurent grâce aux modernisations.

Les véritables classiques de la mode. Revisités.

Avec tout le respect dû aux vêtements, il est parfois nécessaire d'apporter quelques améliorations, même à des classiques. C'est pourquoi nous vérifions que chaque article ait sa place dans le monde de la mode actuel. Et ce, dans les moindres détails : grâce à un mélange de matières sophistiqué, le pantalon Tropical Wool (page 74) est désormais non seulement respirant, mais également peu froissable, confortablement extensible et même lavable en machine. Le dessus en tricot

doux et extensible rend la sneaker classique (page 29) ultra-légère, agréablement flexible et aérée. Actualisation tendance pour le chemisier traditionnel à col mao (page 12) : fabriqué en denim léger et doux, il est à la fois élégant et décontracté. La chemise de nuit simple (page 35) est désormais fabriquée en viscose de bambou délicate et est donc douce et brillante comme la soie... C'est ainsi que nos classiques intemporels se retrouvent dans l'air du temps.

La taille qui convient.

Vous évitez ainsi les essayages et retours inutiles. Bon pour vous, pour nous et pour l'environnement.

Presque tous les fabricants utilisent leurs propres tableaux de mesures. Ce qui complique votre recherche de la bonne taille sur la base des tailles fabricant. C'est pourquoi nous avons créé la taille Fashion Classics. Une fois que vous avez

trouvé la bonne taille, l'objectif est atteint. Pour plus d'informations sur le tableau des tailles FC, voir page 114. Résultat positif : le taux de retour des articles Fashion Classics est bien inférieur à la moyenne de l'industrie.

La tendance du denim & du lin intégral : cet ensemble de LaSalle Amsterdam en est la fusion parfaite.

Aéré et suffisamment léger pour l'été.
Mais aussi assez élégant pour les grandes occasions.

Les tailleurs pantalons en tissus denim sont très à la mode en ce moment, tout comme ceux en lin. La combinaison réussie de ces deux tendances transforme ce tailleur-pantalon en une tenue d'été aérée mais élégante, qui résistera aux températures élevées. En raison du mélange thermorégulateur de coton et de lin, le tissu fin est beaucoup plus respirant que les tissus denims standards, souvent très durs et lourds. Le coton assure un toucher doux et adoucit l'aspect froissé souvent très décontracté du pur lin.

Look denim foncé discret et épuré.

Le mélange de bleu foncé et uniforme est beaucoup plus élégant que les délavages intensifs du jean, ce qui signifie que cet ensemble peut également être porté lors d'événements plus chics. **Blazer à un bouton à la coupe droite et ample et pantalon à jambes larges tendance : une association parfaite et portés en solo, des articles polyvalents.**

Le blazer et le pantalon ont tous deux une coupe top tendance parfaitement coordonnée. Mais les deux articles peuvent également être combinés individuellement pour créer toute une gamme de looks.

Blazer droit à un bouton avec deux poches à rabat. Pantalon large avec plis repassés, passants de ceinture, fermeture à bouton et crochet. Longueur du blazer en taille 36 : 74 cm. Longueur pantalon : 81,5 cm. Couleur : bleu foncé. 49 % coton, 49 % lin, 2 % élasthanne. Lavage à la main. Fabricant : Barnett B.V., Zekeringstraat 34 A, 1014 BS, Amsterdam, NL, info@barnett-barnett.com

- **Blazer aspect denim LaSalle Amsterdam**
Fr. 419.–

- **Pantalon aspect denim LaSalle Amsterdam**
Fr. 289.–

Taille	Réf.
FC	
36	354-114-CT
38	354-115-CT
40	354-116-CT
42	354-117-CT
44	354-119-CT
46	354-120-CT

Taille FC conforme à la table des mesures (voir à l'avant-dernière page catalogue)

Taille	Réf.
FC	
36	354-121-CT
38	354-122-CT
40	354-123-CT
42	354-124-CT
44	354-125-CT
46	354-127-CT

Taille FC conforme à la table des mesures (voir à l'avant-dernière page catalogue)

Questions et conseil
Tél. 071-274 66 19

du lundi au dimanche de 8h00 à 22h00

Optez pour ce haut à l'entretien aisé à la place d'un chemisier.

En mélange coton/modal doux, avec encolure discrète et col raffiné.

Ce haut à manches 3/4 a un style bien plus soigné et raffiné que n'importe quel autre shirt. Porté sous un blazer, il convient presque aussi bien qu'un chemisier (bien moins facile à entretenir) grâce à sa petite découpe à l'avant et à son col raffiné. L'encolure est très élégante et réalisée sans coutures. Sa doublure cousue au niveau de la poitrine rend le shirt opaque et ne laisse pas transparaître les sous-vêtements. Le mélange de matériau coton et modal Lenzing™ est stable, résistant, peu froissable et sèche rapidement. Ainsi le shirt est agréable à la peau et présente toujours une tenue parfaite. L'encolure montante dans la nuque protège les cols de veste contre la salissure. Un modèle indispensable, parfait sous une veste, même coupée près du corps.

Forme près du corps, légèrement cintrée. Longueur en taille 38 : 59 cm. En 50 % coton, 50 % modal. Lavable en machine. Exclusivement chez Fashion Classics. Fabricant : BENBARTON Hofmann GmbH, Bollenwaldstr. 111, 63743 Aschaffenburg, DE, info@benbarton.de

- **Shirt coton/modal idéal sous un blazer**
Fr. 69.95

Taille	Blanc cassé	Vanille
FC		
36	359-458-CT	363-862-CT
38	359-459-CT	363-863-CT
40	359-460-CT	363-864-CT
42	359-461-CT	363-865-CT
44	359-462-CT	363-866-CT
46	359-463-CT	363-867-CT

Taille FC conforme à la table des mesures (voir à l'avant-dernière page catalogue)



Technique de coupe luxueuse. Cuir grainé Pebble noble. Design fonctionnel et épuré élégant.

Le sac noir polyvalent et classique avec un petit quelque chose en plus. Par blingberlin.

Il est fabriqué à partir de deux pièces de cuir seulement : les côtés et le fond sont pliés et reliés entre eux par une seule couture centrale. La partie arrière se fond dans le rabat du sac avec deux aimants de haute qualité et est plié sans couture jusqu'à la couture de la fermeture à glissière. Cette méthode de fabrication rend le sac particulièrement robuste et durable, tout en créant un design moderne exceptionnel. Le sac est doté de deux anses, la plus courte est fabriquée à la main à partir de pièces de cuir imbriquées, la plus longue est réglable et permet de le porter de manière décontractée en biais. L'intérieur est clairement divisé au milieu par un compartiment à fermeture à glissière, de chaque côté se trouvent un petit compartiment à fermeture à glissière et une poche.



Look stylé et discret avec une fine structure à galets. Se combine avec toutes les tenues.

L'aspect granulé en relief du cuir Pebble Grain est très noble et de plus, il est résistant. Le sac s'accorde avec tous les styles, de la tenue décontractée et sportive jeans/t-shirt/baskets à la robe de soirée extravagante.

blingberlin.

Fondée en 2015 à Berlin, la marque présente des collections d'accessoires particulièrement variées et raffinées, dont le design allie un mélange de décontraction berlinoise et de chic parisien.

Mesure 24,5 x 17,5 x 10,5 cm (l x H x P). Cuir vachette. Doublure : 100 % polyester. Couleur : noir. Fabricant : Blingberlin design GmbH, Inselstr. 13, 10179 Berlin, DE, info@blingberlin.com

- **Sac Pebble Grain blingberlin**
Réf. 357-232-CT Fr. 279.-

L'ensemble aéré, léger, agréablement respirant et élégamment structuré pour les journées chaudes.

Tissu exclusif de Loro Piana.

Design exquis par Carl Gross, depuis 1925.

Idéal pour tous ceux qui ne veulent pas renoncer à l'élégance lors des chaudes journées : confectionné à partir du tissu Summertime du célèbre tisserand italien Loro Piana, ce costume léger comme une plume associe les fibres naturelles de la laine vierge, de la soie et du lin. Avec un grammage de tissu de seulement 250 g/m², il offre un confort inégalé.

Un tissu pas comme les autres : l'essence de la légèreté et de l'élégance.

Le tissu exclusif de Loro Piana est composé à 71 % de laine vierge, appréciée pour ses propriétés régulatrices de la température et conférant au costume une structure classique. 15 % de soie confèrent au tissu une brillance subtile et un toucher d'une douceur incomparable. 14 % de lin assurent légèreté, respirabilité et fraîcheur – parfait pour les journées estivales et les douces soirées.

Le bleu clair frais est un véritable multitalent.

Associez-le à une chemise et des chaussures d'affaires pour faire une entrée élégante au bureau. Ou ajoutez des accents décontractés lors de la garden-party avec un t-shirt et des baskets.

Forme à deux boutons sur une rangée avec deux fentes latérales confortables. Longueur de la veste en taille 50 : 75 cm. Longueur du pantalon en taille 50 : 82,5 cm. Largeur bas de jambe : 38 cm. Couleur : bleu clair. 71 % laine vierge, 15 % soie, 14 % lin. Doublure veste 100 % viscose. Nettoyage à sec. Contient des parties non textiles d'origine animale (boutons en corne). Fabricant : Création Gross GmbH & Co. KG, Houbirgstr. 7, 91217 Hersbruck, DE, info@carlsgross.de



La ceinture extensible page 43.

Sneaker tressée Casanova page 102.

• Veston estival Carl Gross Fr. 479.–

Taille FC	Réf.
25	362-452-CT
26	362-453-CT
27	362-454-CT
28	362-455-CT
29	362-456-CT
30	362-457-CT
48	362-458-CT
50	362-460-CT
52	362-461-CT
54	362-462-CT
56	362-463-CT
58	362-464-CT
60	362-465-CT
98	362-466-CT
102	362-468-CT
106	362-469-CT

Taille FC conforme à la table des mesures (voir à l'avant-dernière page catalogue)

• Pantalon estival Carl Gross Fr. 249.–

Taille FC	Réf.
25	362-346-CT
26	362-347-CT
27	362-348-CT
28	362-349-CT
29	362-440-CT
30	362-441-CT
48	362-442-CT
50	362-443-CT
52	362-444-CT
54	362-445-CT
56	362-446-CT
58	362-447-CT
60	362-448-CT
98	362-449-CT
102	362-450-CT
106	362-451-CT

Taille FC conforme à la table des mesures (voir à l'avant-dernière page catalogue)

Fabriqué en Italie : le foulard réversible élégant qui allie look professionnel et détente.

De Roeckl, spécialiste des accessoires raffinés depuis plus de 185 ans.

Que ce soit comme accent de couleur subtil avec un costume ou comme tape-à-l'œil décontracté avec un look détente, ce foulard réversible élégant allie l'élégance d'une cravate à la légèreté d'un foulard d'été. Son design à nœuds fins au look double-face en fait un compagnon polyvalent pour les tenues professionnelles et de loisirs.

Agréablement frais au toucher et étonnamment durable.

La fibre de cellulose modale absorbe efficacement l'humidité et l'évacue rapidement – idéal pour les changements de température. Grâce à son élasticité et à sa forme, votre foulard est peu froissable et reste toujours soigné même après l'avoir porté durant des

heures. L'ajout de coton le rend respirant et au séchage rapide. Ainsi, il sera toujours agréablement léger à porter, même lors des jours plus chauds.

Mesure 195 x 53 cm (L x L), pèse 115 g. Couleur : bleu foncé/bleu clair. 59 % modal, 41 % coton. Nettoyage à sec. Fabriqué en Italie. Fabricant : Roeckl Handschuhe & Accessoires GmbH & Co. KG, Isartalstr. 49, 80469 München, DE, info@roeckl.com

- **Foulard réversible Roeckl**
Réf. 362-670-CT
Fr. 129.95



Fonctionnel et durable à la fois : le T-shirt basique en Tencel™ et coton biologique.

Une nette avancée par rapport aux T-shirts en coton conventionnels : le Tencel™ absorbe jusqu'à 50 % plus d'humidité que le coton et lui permet de s'évaporer plus rapidement. Néanmoins, la fibre lisse, douce et soyeuse est tout aussi rafraîchissante et respirante. Vous profiterez d'un climat de bien-être optimal et d'une sensation de douceur sur la peau.

Respectueux de l'environnement : le tissu, aussi durable que la fabrication de haute qualité.

Fabriqué à partir de fibres d'eucalyptus issues d'une sylviculture durable (sans irrigation artificielle), le Tencel™ est également biodégradable. Le coton bio (EU Ecolabel, numéro de licence AT/016/001) rend votre T-shirt particulièrement résistant et lui donne un peu plus de matière.

Coupe ajustée près du corps. Longueur en taille 50 : 72 cm. Couleur : blanc. 50 % lyocell, 50 % coton. Lavable en machine. Fabricant : siba Textilvertrieb GmbH & Co., Hindelanger Str. 35, 87527 Sonthofen, DE, info@siba-textil.de

- **T-shirt en Tencel™** Fr. 89.95

Taille FC	Taille fabricant	Réf.
48	M	355-341-CT
50	L	355-342-CT
52	XL	355-343-CT
54	XXL	355-344-CT

Taille FC conforme à la table des mesures (voir à l'avant-dernière page catalogue)

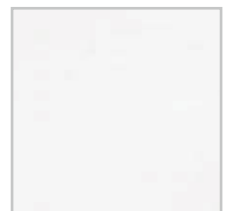

L'élégante veste-chemise en suède de chèvre fin : parfaite pour la mi-saison, à l'intérieur comme à l'extérieur.

Qualité premium à un prix agréablement abordable.
De OCONI – exclusivement chez Fashion Classics.

Qu'elle soit boutonnée comme une chemise ou portée de manière décontractée comme une veste, cette veste chemise en suède transforme n'importe quelle tenue en un style extravagant. Qu'elle soit chic avec un pantalon à pince et des escarpins ou décontractée avec un jean, un t-shirt et des baskets.

Suède de chèvre exquis et uniforme.

Le cuir délicat est rarement aussi fin, avec une finition veloutée. Avec une épaisseur de 0,45 à 0,55 mm, il a même la finesse d'un cuir de renne particulièrement fin (0,4 à 0,55 mm), qui coûte cependant deux fois plus cher. La veste a un tombé souple et épouse délicatement la silhouette, sans serrer, ni se démarquer.

Chez les marques de créateurs, vous dépenserez facilement 1 000 francs pour un modèle comparable.

Taille FC	Réf.
34	359-842-CT
36	359-843-CT
38	359-844-CT
40	359-845-CT
42	359-846-CT
44	359-847-CT

Taille FC conforme à la table des mesures (voir à l'avant-dernière page catalogue)

La confection sans doublure nécessite des peaux impeccables. Car ce sont les seules à être également esthétiques de dos. L'intérieur est également entièrement nappé, c'est-à-dire lissé, pour éviter l'abrasion de la couleur et du cuir.

Nuance sauge polyvalente et tendance.

Pour une fois, pas de noir, de marron ou de beige. Le vert offre un changement rafraîchissant et est toujours aussi facile à combiner.

Forme courte et droite avec poches latérales aux coutures discrètes. Longueur en taille 36 :

51 cm. Couleur : vert. Suède de chèvre. Nettoyage spécial.

Exclusivement chez Fashion Classics. Fabricant : Pro-Idee GmbH & Co KG, Auf der Hüls 205, 52068 Aachen, DE, service@proidee.de

- **Veste-chemise en suède de chèvre OCONI**
Fr. 379.–

Le renouveau tendance d'un classique culte : la version contemporaine et durable de l'emblématique bottine chukka avec semelle en crêpe typique.

Du spécialiste de la chaussure Astorflex – faite main en Toscane.

Pratiquement aucun autre modèle de chaussure n'a été aussi peu impacté par les tendances et est aussi populaire depuis plus de 60 ans que la bottine chukka avec sa semelle en crêpe typique et ses coutures mocassin. Le spécialiste de la chaussure Astorflex possède ce modèle dans sa collection depuis 1973 et l'a perfectionné avec le savoir-faire de plusieurs générations.

100 % durable. Fabriqué à la main en Italie.

Le cuir veau fin de Toscane au tannage végétal est hypoallergénique et particulièrement respirant.

Poin-ture	Réf.
36	359-780-CT
37	359-781-CT
38	359-782-CT
39	359-783-CT
40	359-784-CT
41	359-785-CT

Les coutures cirées sont en fibres de chanvre et la colle utilisée est à base d'eau.

Caractéristique et extrêmement confortable : la semelle crêpée en caoutchouc naturel et résine.

Contrairement aux semelles dures et rigides en cuir ou en plastique, celle-ci est très souple et permet un bon déroulement du pied. Elle est douce, silencieuse et absorbe agréablement les chocs. De plus, elle isole également du froid du sol.

Un classique intemporel pour de nombreuses occasions.

Confort de marche agréable, design sportif, cuir suédé fin en brun facile à combiner – la chaussure s'adapte à d'innombrables looks détente et sera toujours un plaisir pour vos pieds.

Laçage à 2 oeillets avec languette.

Livré avec 2 paires de lacets – ton sur ton et rouge. Dessus, doublure et semelle intérieure : cuir veau. Semelle extérieure : caoutchouc naturel.

Couleur : gris. Fabricant : Astorflex S.r.l., Via Dell'Industria 9, 46033 Castel D'Ario, MN, IT, info@ffbyimg.com

- **Bottines chukka Astorflex**
Fr. 299.–



Aussi chic qu'un élégant chemisier en soie, mais beaucoup plus simple et adapté au quotidien.

En fine crêpe de viscose.

Et avec un ourlet High-Low polyvalent et moderne. Par Janice & Jo.

Visuellement, il n'a rien à envier aux chemisiers classiques en soie. Pourtant il est bien plus simple d'entretien, grâce à la crêpe de viscose fine et douce.

Respirant, flatteur, quasiment sans plis. Et aisément lavable en machine.

Sans avoir à le repasser (parfait également pour votre valise), ce chemisier sera rapidement prêt à être porté à nouveau. Et contrairement aux chemisiers en polyester faciles d'entretien, dans lesquels on transpire rapidement malgré leur légèreté, avec celui-ci, vous vous sentirez toujours agréablement frais. Le tissu en crêpe de viscose finement tissé est l'une des matières préférées de la marque tendance française.

Janice & Jo s'est depuis longtemps imposé comme un spécialiste des blouses dans son pays d'origine.

L'ourlet High-Low, tendance et pratique, en fait un vêtement polyvalent pour d'innombrables occasions.

Il est universel et la gamme d'utilisations s'étend des affaires aux loisirs décontractés en passant par les tenues de soirée élégantes. Grâce à sa coupe droite et ses fentes latérales, il aura un tombé optimal lorsque vous le rentrerez sur le devant de votre pantalon ou de votre jupe. Entièrement rentré dans le pantalon, il ressemblera à un chemisier classique et élégant.

Coupe droite, plus longue à l'arrière.

Poignets boutonnés. Longueur en taille 38 :

73 cm. Couleur : blanc. 100 % viscose.

Lavable en machine. Contient des parties non textiles d'origine animale (boutons).

Fabricant : Goodstuff Fashion Company

GmbH, Obere Wörthstr. 17, 90403 Nürnberg, DE, info@goodstuff-fashion.de

- **Blouse High-Low Janice & Jo**
Fr. 189.95

Taille	FC	Réf.
34		361-757-CT
36		361-759-CT
38		361-830-CT
40		361-831-CT
42		361-832-CT
44		361-833-CT
46		361-834-CT

Taille FC conforme à la table des mesures (voir à l'avant-dernière page catalogue)



Un véritable flatteur et classique des années 80 : le jean Silver original avec jambes étroites et Bootcut subtil.

Plus de 100 ans d'expérience et beaucoup de savoir-faire artisanal rendent ce pantalon si unique.

Michael Silver est issu d'une ancienne dynastie canadienne du denim. La famille produit des jeans dans le segment haut de gamme depuis 1921 – pour de nombreuses marques renommées. Mais ce n'est que depuis 1991 qu'il existe une collection portant son propre nom.

Délavage foncé élégant.

Il est minutieusement réalisé à la main ; des résines sélectionnées créent des effets tridimensionnels sans nuire au caractère typique de l'indigo. Il crée l'effet « usé » exact, ni trop prononcé, ni trop épuré.

Silver a développé une coupe de ceinture ingénieuse.

Divisée en deux parties et plus étroite en haut qu'en bas, la ceinture s'adapte parfaitement aux courbes féminines, évite les saillies disgracieuses dans le dos et, grâce au soutien des pinces, galbe parfaitement le fessier.

Seyant mais confortable.

Le denim super stretch avec extensibilité maximale épouse merveilleusement le corps. Et la forme « Suki » est le best-seller flattant toute silhouette : une hauteur de taille moyenne, un bootcut subtil, deux poches battantes, poche ticket, deux poches arrière.

Bootcut slim avec hauteur de taille moyenne. Jambes légèrement allongées.

Longueur en taille 36 : 83 cm. Largeur bas de jambe : 34 cm. Couleur : bleu moyen. 81 % coton, 15 % polyester, 4 % élasthanne. Lavable en machine.

Fabricant : CP Fashion GmbH, Hotzenwaldstr. 46, 79730 Murg, DE, customer-service@silverjeans.com

- **Jean Bootcut Suki Silver** **Fr. 159.95**



Taille	Taille	Réf.
FC	fabricant	
34	26/33	357-600-CT
34/36	27/33	357-601-CT
36	28/33	357-602-CT
38	29/33	357-603-CT
38/40	30/33	357-604-CT
40	31/33	357-605-CT
40/42	32/33	357-606-CT
42	33/33	357-607-CT

Taille FC conforme à la table des mesures (voir à l'avant-dernière page catalogue)

De la piste d'atterrissage au podium.

Les pneus d'avion recyclés rendent la semelle de cette bottine de travail actuelle si robuste.

La tendance du workwear rustique des années 50 a conquis les podiums des capitales de la mode. Avec sa semelle fabriquée à partir de pneus d'avion recyclés, cette bottine offre non seulement un maintien sûr, mais est également à la pointe de la mode. **Fabriqué selon la structure Goodyear-Welt éprouvée.**

La technique inventée par Charles Goodyear en 1869 rend votre bottine exceptionnellement confortable, stable et réparable si nécessaire. Car le procédé permet de renouveler les semelles extérieures sans nuire à l'aspect robuste.

Méticuleusement fabriquées à la main : chaque paire nécessite 4 heures 30 d'attention.

Pour un confort maximal, cette bottine est dotée d'une semelle intérieure amovible en mousse à mémoire de forme recouverte de liège. Ainsi, vos pieds resteront agréablement au chaud et au sec, même lors de longues promenades.

Dessus, doublure et semelle intérieure : cuir. Semelle extérieure : caoutchouc. Couleur : camel. Fabriqué au Portugal. Fabricant : Código Semanal Lda, Rua Tenente Valadim 3, 2410-190 Leiria, PT, info@labuta.com

- **Bottines workwear Labuta**
Fr. 149.95

Poin- ture	Réf.
41	357-644-CT
42	357-645-CT
43	357-646-CT
44	357-647-CT
45	357-648-CT
46	357-649-CT



Bien plus typée que beaucoup d'autres : la casquette de base-ball de Stetson, le légendaire chapelier des Etats-Unis.

Aspect usé tendance. Indice de protection 40+.

Cette casquette aurait pu vous accompagner lors de nombreux voyages et maintes aventures. En effet, grâce à un délavage bien dosé à l'aide de pierres ponce (comme pour les jeans délavés « stone washed »), elle semble avoir baroudé et non sortir tout droit du magasin.

Une protection solaire optimale pour les virées en décapotable, la voile, la randonnée, le jogging etc.

La visière stable et longue de 6,5 cm vous garantit une bonne vision sans éblouissement. Avec un indice de protection de 40+, son tissu vous protège du rayonnement ultraviolet. 6 œillets d'aération évitent les accumulations de chaleur.

Parfaite avec tous les jeans, shorts et T-shirts.

Polyvalente, robuste et résistante. Discret logo Stetson brodé.

100 % coton. Couleur : gris. Lavage à la main. Fabricant : Friedrich W. Schneider, Oskar-Schindler-Str. 11, 50769 Köln, DE, info@fwshats.de

- **Casquette de base-ball Stetson** **Fr. 59.95**



Tour de tête en cm	Taille fabricant	Réf.
54/55	S	306-854-CT
56/57	M	306-855-CT
58/59	L	306-856-CT
60/61	XL	306-857-CT

Un chino soigné, aussi confortable qu'un pantalon de jogging.

Par Brax, le savoir-faire du pantalon depuis 1888.

La plupart des chinos élégants sont en sergé de coton et ne suivent pas vos mouvements. Ce pantalon, en revanche, fabriqué dans un tissu hybride fin, est incroyablement confortable. Grâce à une technologie de tissage innovante, il est aussi élastique que le jersey avec l'aspect d'un tissu tissé élégant, paraît toujours soigné et convient même au bureau.

Le pourcentage élevé de coton et l'élastique dans la ceinture assurent encore plus de confort.

Votre pantalon chino reste parfaitement respirant : rien à voir avec les pantalons de jogging en tissu sweat, qui contiennent généralement beaucoup de polyester. Aucune comparaison non plus avec la plupart des chinos en jersey, qui sont souvent entièrement faits de fibres synthétiques.

Les nombreuses années de savoir-faire se retrouvent ici.

Le spécialiste des pantalons de Herford, Brax, répond aux normes de qualité et de coupe les plus élevées depuis 1888. L'auto-direction complète de la conception à la pièce finie permet à ce jour un excellent rapport qualité-prix.

Forme à front plat avec 2 poches françaises. Longueur en taille 50 : 78 cm. Largeur bas de jambe : 34 cm. 72 % coton, 24 % polyester, 4 % élasthanne. Lavable en machine. Fabricant : Leineweber GmbH & Co. KG, Wittekindstr. 16-18, 32051 Herford, DE, info@brax.com

Taille FC	Taille fabricant	Avocat	Cacao
25	36/30	362-438-CT	362-550-CT
26	38/32	362-439-CT	362-551-CT
27	40/32	362-540-CT	362-552-CT
28	42/32	362-541-CT	362-553-CT
48	33/34	362-542-CT	362-554-CT
50	34/34	362-543-CT	362-555-CT
52	36/34	362-544-CT	362-556-CT
54	38/34	362-545-CT	362-557-CT
56	40/34	362-546-CT	362-558-CT
98	34/36	362-547-CT	362-559-CT
102	36/36	362-548-CT	362-560-CT
106	38/36	362-549-CT	362-561-CT

Taille FC conforme à la table des mesures (voir à l'avant-dernière page catalogue)

- **Pantalon chino 24h Brax**
Fr. 169.95



Le trio pour un confort maximum : la laine mérinos la plus fine rencontre la soie et le cachemire.

Le troyer basique luxueux que vous pourrez porter toute l'année. Par Junghans 1954.

Pour cause, la laine mérinos est considérée comme l'une des fibres naturelles les plus recherchées pour des tricotés basiques élégants. D'une finesse exceptionnelle de 19,5 microns, il réchauffe par temps froid, a un effet thermorégulateur et est agréablement respirant. Il résiste également aux odeurs et sèche rapidement. Mais ce troyer se démarque des basiques habituels.

Ennobli de soie et cachemire.

La soie confère aux mailles une texture fluide et lisse qui possède une brillance élégante et en même temps un effet climatique – idéal par températures changeantes. Le cachemire complète le mélange de matières avec une touche de chaleur duveteuse et assure un confort de port incomparable.

Tricot extra fin et donc agréablement léger et élégant.

Les ourlets côtelés aux manches et à la taille assurent un ajustement parfait, tandis que la fermeture éclair pratique facilite l'enfilage et le retrait et permet de le styler de manière flexible, que ce soit comme couche chaude sous une veste ou comme pull décontracté avec un jean.

Forme mince. Longueur en taille 50 : 65 cm (hors ourlets). 80 % laine, 20 % soie, 10 % cachemire. Lavage à la main. Exclusivement chez Fashion Classics. Fabricant : Pro-Idee GmbH & Co. KG, Gut-Dämme-Str. 4, 52070 Aachen, DE, service@proidee.de



- **Troyer en mérinos Junghans 1954 Fr. 239.–**

Taille FC	Taille fabricant	Bleu acier	Bleu clair	Argile
48	M	363-661-CT	363-667-CT	363-672-CT
50	L	363-662-CT	363-668-CT	363-673-CT
52	XL	363-664-CT	363-669-CT	363-674-CT
54	XXL	363-665-CT	363-670-CT	363-675-CT
56	3XL	363-666-CT	363-671-CT	363-676-CT

Taille FC conforme à la table des mesures (voir à l'avant-dernière page catalogue)



L'élégant chemisier à col mao revisité dans un style tendance – en denim estival, aéré et doux.

Parfaitement combinable. Élégant et décontracté à la fois. Du spécialiste allemand des chemisiers van Laack.

La forme de col mao extravagante, qui repose haut sur le cou, est un classique à l'élégance intemporelle, mais on la retrouve rarement sur des chemisiers. Ce col crée un joli décolleté et se marie aussi bien avec des vestes couture sans col qu'avec des blazers à col montant sportif ou à revers classique.

Denim lyocell fluide et rafraîchissant en douceur. Conception épurée et simple.

Une combinaison idéale qui confère à cette blouse à col mao une élégance moderne et particulièrement stylée. Le look simple avec patte de boutonnage dissimulée et manchettes rabattables extra longues s'harmonise parfaitement avec le denim souple et élégant. Le matériau régulant l'humidité et à séchage rapide en fibres Lyocell purs possède un toucher agréablement frais et assure une sensation aérée et légère, surtout lors des chaudes journées.

Coupe cintrée. Longueur en taille 38 : 66 cm. Couleur : bleu. 100 % Lyocell. Contient des parties non textiles d'origine animale : boutons en nacre. Lavable en machine.

Fabricant : van Laack GmbH, Hennes-Weisweiler-Allee 25, 41179 Mönchengladbach, DE, info@vanlaack.de

- **Blouse à col mao en denim van Laack Fr. 249.–**



Taille	FC	Réf.
36		362-579-CT
38		362-580-CT
40		362-581-CT
42		362-583-CT
44		362-584-CT
46		362-585-CT

Taille FC conforme à la table des mesures (voir à l'avant-dernière page catalogue)

Fantastiquement lé les nobles baskets ultra

Beaucoup plus confortables que les baskets habituelles.

Fabriquées sans doublure ni rembourrage, elles sont particulièrement respirantes et offrent un confort de port incomparablement léger et rafraîchissant. Seule la zone du talon est doublée de cuir de veau délicat pour protéger le matériau. La semelle intérieure douce recouverte de cuir amortit confortablement chaque pas.

Une chaussure ne pèse que 150 grammes (en taille 38).

Et c'est vraiment remarquablement peu. Les modèles annoncés comme particulièrement légers pèsent généralement plus ou moins 200 grammes. Avec ces poids plume aérés aux pieds, vous pourrez passer confortablement tout une journée debout. Elles sont un bienfait par rapport à beaucoup d'autres baskets, surtout en été.

Classique intemporel et polyvalent.

Le look typique des baskets dans un mélange de nylon, de suède et de cuir lisse paraît sportif et élégant grâce à son design simple ton sur ton. Par exemple, elles se marient également parfaitement avec un costume d'affaires moderne (avec pantalon à jambes larges). Le style épuré et délicat se marie même avec les robes et les jupes.

Dessus : textile et cuir. Doublure : cuir. Semelle intérieure : textile. Semelle extérieure profilée en caoutchouc. Fabricant : Falc S.p.A., Contrada San Domenico 24, 62012 Civitanova Marche, IT, info@candicecooper.com

Mélange coton/soie doux et léger pour l'été. Coupe moderne et confortable. Look élégant et polyvalent.

Le pantalon à pinces parfait pour l'été.
Du spécialiste des pantalons Gardeur.

Grâce au mélange de matières rare, ce pantalon se démarque dans la multitude des pantalons d'été.

Agréablement doux. Brillance soyeuse. Extensibilité confortable.

Du coton doux à la peau avec de la soie fraîche et une touche d'élasthanne – cette combinaison élégante assure une sensation de port douce et agréable, une grande liberté de mouvement et un agréable effet régulateur de la température.

Style classique avec pinces. Jambes Barrel Leg modernes et modérées.

La forme décontractée du pantalon avec jambes larges et fuselées représente la tendance actuelle et est super confortable. La combinaison avec les éléments classiques du pantalon d'affaires composé de pinces, de passants de ceinture, de poches fendues et de poches arrière passepoilées assure un look élégant et contemporain. Grâce à son style classique modernisé et à ses reflets luxueux, le pantalon est idéal pour le quotidien au bureau – élégamment associé à un chemisier et des sandales, mais aussi pour les loisirs, en look décontracté avec une chemise et des baskets.

Coupe ample et confortable. Longueur en taille 38 : 66 cm. 85 % coton, 11 % soie, 4 % élasthanne. Couleur : beige clair. Lavable en machine. Exclusivement chez Fashion Classics. Fabricant : Atelier Gardeur GmbH, Alstr. 155, 41063 Mönchengladbach, DE, info@gardeur.de

- **Pantalon estival en coton/soie Gardeur Fr. 239.–**



Taille FC	Réf.
34	359-685-CT
36	359-686-CT
38	359-687-CT
40	359-688-CT
42	359-689-CT
44	359-690-CT
46	359-691-CT

Taille FC conforme à la table des mesures (voir à l'avant-dernière page catalogue)

gères, aérées et élégantes : légères de Candice Cooper.

- Sneaker ultralégères Candice Cooper Fr. 199.95

Poin-ture	Marine	Blanc cassé
36	363-156-CT	363-193-CT
37	363-157-CT	363-194-CT
38	363-158-CT	363-195-CT
39	363-159-CT	363-196-CT
40	363-190-CT	363-197-CT
41	363-191-CT	363-198-CT



Le basique estival élégant, flatteur et polyvalent : la chemise blanche à manches 3/4 avec col cascade et devant opaque.

Super doux et à la brillance soyeuse grâce au Tencel™ Micro Modal. En exclusivité chez Fashion Classics.

La fibre de cellulose obtenue à partir de bois durable rend cette chemise si lisse, douce et aérée à la fois. Le tissu Micro Modal particulièrement fin et léger de Lenzing™/Autriche est agréablement frais au toucher, absorbe efficacement l'humidité et garde sa douceur et ses couleurs éclatantes comme au premier jour, même après d'innombrables lavages.

Incroyablement confortable grâce à l'élasthanne – rien ne se démarque ou ne comprime.

La chemise offre une grande liberté de mouvement, est infroissable et garde toujours sa forme.

Le soutien-gorge reste invisible. La silhouette paraît visuellement plus élancée.

Grâce à la finition double couche sur le devant, aucun contour de soutien-gorge ne transparait. L'élégant col cascade attire le regard sur le décolleté et assure ainsi une silhouette flatteuse. Parmi les innombrables chemises, celle-ci est probablement une trouvaille que vous adorerez toujours sortir du placard – elle se marie non seulement avec de nombreux looks détente, mais aussi avec des looks business distinctifs (avec un blazer par exemple) grâce à sa coupe élégante et sa brillance subtile. Et elle est même parfaite comme chemise de yoga confortable.

Coupe près du corps. Longueur en taille 38 : 62 cm. Couleur : blanc. 93 % modal, 7 % élasthanne. Lavable en machine. Exclusivement chez Fashion Classics. Fabricant : siba Textilvertrieb GmbH & Co., Hindelan-ger Str. 35, 87527 Sonthofen, DE, info@siba-textil.de

- **Chemise en Micro Modal à col cascade Fr. 110.95**

Taille FC	Réf.
36	358-395-CT
38	358-396-CT
40	358-397-CT
42	358-398-CT
44	358-399-CT
46	358-460-CT
48	358-461-CT

Taille FC conforme à la table des mesures (voir à l'avant-dernière page catalogue)

La veste en cuir idéale pour l'été et en voyage.

Légère. Aérée. Se range aisément. Et même utilisable comme traversin.

Grâce au cuir de veau perforé très finement laminé et aéré ainsi qu'à la doublure en mesh respirant, cette veste en cuir est parfaite pour la saison chaude. En voyage dans les pays chauds, vous profiterez également de son faible poids et de son petit format extrêmement compact (environ 17 x 40 cm). En général, seules les vestes fonctionnelles, tout sauf élégantes, offrent des caractéristiques comparables.

Utilisée comme traversin, la pochette de transport est idéale pour les siestes dans l'avion, le train ou le bus.

Lorsqu'elle n'est pas utilisée, la pochette se dissimule derrière la fermeture à glissière du col montant, est fermement intégrée et ne peut pas se perdre. Le ton bleu est un peu plus clair et plus frais que le bleu marine habituel. Et encore plus facile à combiner avec une garde-robe estivale. Ourlet et manches avec finitions élastiques. 2 poches sans rabat avec passepoil tricoté décoratif au niveau de l'entrée.

Coupe blouson classique, contemporaine et épurée. Longueur en taille 50 : 66,5 cm. Couleur : bleu. Dessus : cuir. Doublure en mesh : 100 % polyester. Nettoyage spécial. Fabricant : Pro-Idee GmbH & Co. KG, Gut-Dämme-Str. 4, 52070 Aachen, DE, info@proidee.de



Rangez votre veste dans la pochette fermement intégrée dans le col montant, et voilà un traversin pratique en voyage.

Taille FC	Taille fabricant	Réf.
50	L	338-048-CT
52	XL	338-049-CT
54	XXL	338-070-CT
56	3XL	338-071-CT
58	4XL	338-072-CT

Taille FC conforme à la table des mesures (voir à l'avant-dernière page catalogue)

- **Veste en cuir de poche**
Fr. 374.-



Look classique, structure moderne : cette chaussure à enfiler offre un confort inégalé.

Par OCONI – exclusivement chez Fashion Classics.



Un design simple, mais une structure particulièrement ingénieuse : cette élégante chaussure à enfiler allie confort et durabilité avec le maintien sûr d'une sneaker. Et améliore la chaussure à enfiler classique avec des fonctionnalités modernes.

Fabrication façon Strobel rare pour une flexibilité inégalée.

Le dessus et la doublure en cuir à l'avant-pied sont cousus à la semelle intérieure, ce qui rend votre chaussure à la fois agréablement douce, extensible et extrêmement résistante. La semelle extérieure en caoutchouc durable – non seulement collée, mais également

cousue sur la tige – rend votre chaussure extrêmement flexible. Les lacets élastiques facilitent l'enfilage et le retrait. Semelle intérieure amovible recouverte de cuir en mousse souple rembourrée avec effet à mémoire de forme.

Couleur : blanc. Dessus et semelle intérieure en cuir, doublure en cuir et polyamide, semelle extérieure en caoutchouc. Fabricant : Pro-Idee GmbH & Co. KG, Gut-Dämme-Str. 4, 52070 Aachen, DE, service@proidee.de

Poin-ture	Réf.
41	358-468-CT
42	358-469-CT
43	358-590-CT
44	358-591-CT
45	358-592-CT
46	358-593-CT

- **Chaussures à enfiler OCONI**
Fr. 225.-

La sensation du coton sur votre peau. Le confort climatisé du Coolmax®.

Douceur et fraîcheur agréables à la peau :
le pantalon 5 poches de l'été.

Ce pantalon à la coupe 5 poches sportive est parfait par température estivale. Grâce à une association réussie de fibres naturelles et de fibres high-tech, la gabardine légère enveloppe votre peau tout en douceur, comme du pur coton. Grâce à une teneur imperceptible en Coolmax®, le tissu est néanmoins thermorégulant et a un effet climatisé très agréable. La fibre technique évacue l'humidité vers l'extérieur du tissu, afin qu'elle s'évapore rapidement. Votre peau reste bien sèche et agréablement rafraîchie par l'effet de l'évaporation.

4 % d'élasthanne confèrent un certain confort à la coupe ajustée.

Votre pantalon suit tous vos mouvements et ne comprime à aucun endroit. Il conserve sa stabilité dimensionnelle et sa

Taille FC	Réf.
25	322-627-CT
26	322-629-CT
27	322-630-CT
28	322-631-CT
29	322-632-CT
30	322-633-CT
48	322-634-CT
50	322-635-CT
52	322-637-CT
54	322-638-CT
56	322-639-CT
58	322-640-CT
60	322-641-CT
98	322-642-CT
102	322-643-CT
106	322-645-CT

Taille FC conforme à la table des
mesures (voir à l'avant-dernière
page catalogue)

belle couleur, se distingue par son entretien aisé et son séchage rapide. 2 poches côtés, poche de droite avec poche ticket additionnelle. 2 poches arrière.

*Coupe à 5 poches avec jambe droite.
Longueur en taille 50 : 84 cm.
Largeur bas de jambe : 38 cm.
Couleur : bleu foncé. 66 % coton,
30 % polyester, 4 % élasthanne.
Lavage en machine. Exclusivement
chez Fashion Classics. Fabricant :
Hinrichs Bekleidungswerk GmbH,
Kanalstraße Nord 86-89,
26629 Großefehn, DE, info@
club-of-comfort.de*

- **Pantalon 5 poches estival
Coolmax®
Fr. 124.95**

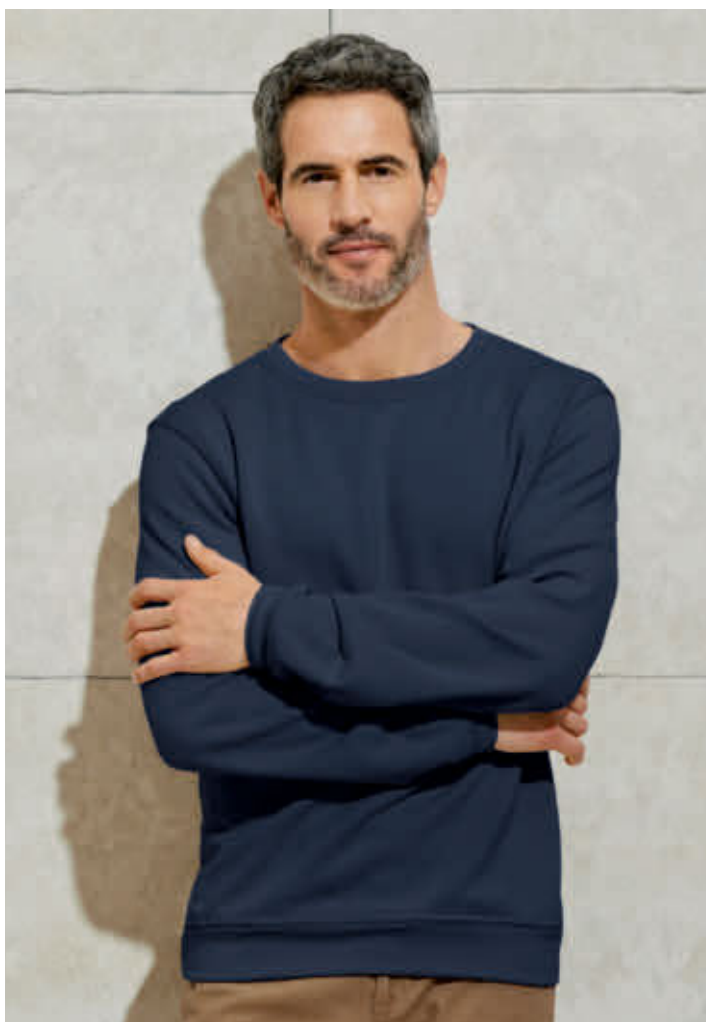

Fabriqué en Italie : le luxueux sweat-shirt French Terry avec une proportion rare de cachemire.

Sportif et pourtant élégant.

Réchauffant et pourtant agréablement frais. Par Junghans 1954.

Une généreuse pincée de cachemire rend ce sweat incroyablement doux au toucher. La fibre naturelle noble est également particulièrement réchauffante même lors des mois d'hiver les plus froids.

Le French Terry est plus épais que le jersey mais plus fin que la polaire de sweat-shirt classique.

Bien que votre sweat-shirt semble être fabriqué à partir d'un tissu volumineux, il est plus léger que ce à quoi l'on pourrait s'attendre. Il est confortablement élastique, agréable à la peau, respirant et particulièrement absorbant. Grâce à d'innombrables boucles fines sur l'intérieur, il vous procure une agréable sensation de fraîcheur sans provoquer d'accumulation de chaleur.

La surface lisse est tout simplement élégante.

Le design est volontairement simple et intemporel, votre nouveau sweat s'accordera donc avec (presque) tout ce que vous avez dans votre garde-robe depuis longtemps.

*Forme confortable et décontractée. Longueur en
taille 50 : 70 cm. Couleur : marine. 69 % coton,
17 % cachemire, 14 % polyamide. Lavage à la
main. Fabriqué en Italie. Exclusivement chez
Fashion Classics. Fabricant : Pro-Idee GmbH &
Co. KG, Gut-Dämme-Str. 4, 52070 Aachen, DE,
service@proidee.de*

- **Sweat-shirt en cachemire
Junghans 1954
Fr. 249.-**

Taille FC	Réf.
48	357-580-CT
50	357-581-CT
52	357-583-CT
54	357-584-CT
56	357-585-CT
58	357-586-CT

Taille FC conforme à la table des
mesures (voir à l'avant-dernière
page catalogue)



6 ravissantes teintes d'aquarelle. Etoffe opulente. Matériau résistant.

Un foulard estival raffiné, facile à associer, fabriqué en Italie.

Magnifique motif à pois aux tons vifs d'aquarelle sur fond crème, soigneusement appliqué selon un procédé de sérigraphie. L'éventail des tonalités de pastel s'étend du vert printanier au jaune, du rouge au violet estival, jusqu'au bleu et marron automnal. Grâce à cette belle variété de coloris sobres et harmonieux, ce foulard donnera du pep's à vos basiques et apportera la touche finale à vos tenues unies. Mélange de qualité en viscose douce fluide et polyester résistant. Cette étoffe apporte douceur et légèreté (110 g) à ce foulard de 2 mètres. Elle ne sera pas trop chaude mais durable et se froissera peu.

80 x 200 cm. Finition avec franges de 3 cm. 50 % viscose, 50 % polyester.

Lavable en machine. Fabricant : Ancini GmbH, Kressenberg 33, 45529 Hattingen, DE, info@ancini.de

- **Foulard à pois Ancini Aquarell**
Réf. 318-886-CT
Fr. 119.95



Fonctionnel et durable à la fois : le T-shirt basique en Tencel™ et coton biologique.

Une nette avancée par rapport aux T-shirts en coton conventionnels : le Tencel™ absorbe jusqu'à 50 % plus d'humidité que le coton et lui permet de s'évaporer plus rapidement. Néanmoins,

la fibre lisse, douce et soyeuse est tout aussi rafraîchissante et respirante. Vous profiterez d'un climat de bien-être optimal et d'une sensation de douceur sur la peau. **Respectueux de l'environnement : le tissu, aussi durable que la fabrication de haute qualité.**

Fabriqué à partir de fibres d'eucalyptus issues d'une sylviculture durable (sans irrigation artificielle), le Tencel™ est également biodégradable. Le coton bio (EU Ecolabel, numéro de licence AT/016/001) rend votre T-shirt particulièrement résistant et lui donne un peu plus de matière.

Coupe ajustée près du corps. Longueur en taille 38 : 66 cm. Couleur : blanc. 50 % lyocell, 50 % coton. Lavable en machine. Fabricant : siba Textilvertrieb GmbH & Co., Hindelanger Str. 35, 87527 Sonthofen, DE, info@siba-textil.de

- **T-shirt en Tencel™** Fr. 89.95



Taille FC	Réf.
36	363-166-CT
38	363-167-CT
40	363-169-CT
42	363-170-CT
44	363-171-CT
46	363-172-CT
48	363-173-CT

Taille FC conforme à la table des mesures (voir à l'avant-dernière page catalogue)

Le jean à jambes larges tendance – avec l'effet « fessier séduisant » populaire de Liu Jo et un insert élastique pavé pour un ajustement parfait.

Depuis 2008, les jeans bottom-up font partie intégrante des collections de la marque de mode italienne fondée en 1995. Réinterprété chaque saison en termes de coupe et de design, le lifting visuel du fessier séduit encore et toujours grâce au placement ingénieux des pinces et des poches arrière. Et cet effet est particulièrement appréciable sur le jean large actuellement à la mode, car avec cette coupe, le fessier peut en général rapidement perdre son galbe et paraître un peu plat.

Les fronces souples à l'arrière évitent les marques disgracieuses.

Ces deux caractéristiques garantissent que ce pantalon est flatteur tout autour et ne paraît pas inélégant, comme c'est souvent le cas pour les pantalons à jambes larges. Les poches passepoilées et le bouton nacré sur le devant lui confèrent une allure féminine et élégante.

Taille haute avec jambes larges. Longueur en taille 36 : 89 cm. Largeur bas de jambe : 62 cm. Couleur : bleu moyen. 98 % coton, 2 % élasthanne. Lavable en machine. Fabricant : Liu Jo SPA, Viale John Ambrose Fleming 17, 41012 Carpi (Modena), IT, servizioclienti@liujo.com

- **Jeans à jambes larges**
Bottom Up Liu Jo Fr. 229.–

Taille FC	Taille fabricant	Réf.
34/36	27"	354-128-CT
36	28"	354-129-CT
38	29"	354-200-CT
38/40	30"	354-201-CT
40	31"	354-202-CT
40/42	32"	354-203-CT

Taille FC conforme à la table des mesures (voir à l'avant-dernière page catalogue)



Réalisé dans un mélange aérien de cachemire et de coton : le cardigan de luxe léger pour toute l'année.

Dans un look décontracté à grosse maille. Avec de véritables boutons en nacre. Par Junghans 1954.

Le look saisissant à grosse maille confère à ce cardigan un look à la fois décontracté et élégant. Les côtes élastiques assurent flexibilité et liberté de mouvement, tandis que la coupe reste intemporelle et flatteuse – parfaite à combiner avec un jean, une robe ou un pantalon élégant.

Mélange de matériaux exquis pour une sensation luxueuse.

Le cachemire fin rend les mailles douces et fluides. Grâce au coton, votre nouveau cardigan est extrêmement résistant, agréablement respirant et assure un climat équilibré. Ainsi, il sera agréablement confortable à porter à même la peau.

Ultra léger et polyvalent.

Comparé aux vestes classiques à grosses mailles en laine de mouton épaisse, ce cardigan pèse beaucoup moins. Le tricot aéré et ample en fait le compagnon idéal en toute saison, que ce soit comme couche de chaleur lors des fraîches soirées d'été ou comme article superposé élégant lors de la mi-saison.

Forme droite avec manches ballon tendance et subtiles.

Longueur en taille 38 : 54 cm. 63 % cachemire, 37 % coton.

Lavage à la main.

Contient des parties non textiles d'origine animale (boutons en nacre). Exclusivement chez Fashion Classics. Fabricant : Pro-Idee GmbH & Co. KG, Gut-Dämme-Str. 4, 52070 Aachen, DE, service@proidee.de

- Cardigan en coton et cachemire Junghans 1954 Fr. 379.–



Taille FC	Taille fabricant	Thé vert	Lavande
36	XS	362-204-CT	362-209-CT
38	S	362-205-CT	362-240-CT
40	M	362-206-CT	362-241-CT
42	L	362-207-CT	362-242-CT
44	XL	362-208-CT	362-243-CT

Taille FC conforme à la table des mesures (voir à l'avant-dernière page catalogue)

Ballerines en peau d'agneau
OCONI : www.fashion-classics.ch
Rechercher l'article 362-068 ou
Tél. 071-274 66 17.

VOTRE OFFRE EN COUVERTURE

Costume traditionnel top tendance : la tradition alpine rencontre l'élégance contemporaine.

**Pour un confort estival en popeline fine.
De Lodenfrey/Munich, depuis 1842.**

Enfin un costume traditionnel estival qui allie tradition alpine et élégance contemporaine avec style.

Respirant, léger et doux pour la peau.

Au lieu du tissu de laine rustique typique, Lodenfrey utilise une fine popeline de coton et de lin : le coton assure la durabilité et un toucher doux, lisse et frais, tandis que le lin a un effet thermorégulateur, absorbe l'humidité et est agréablement rafraîchissant lors des journées chaudes.

La couleur crème claire classique célèbre actuellement un retour tendance.

Elle est polyvalente : avec une chemise de couleur marine ou des accessoires marron, vous pouvez créer un look professionnel subtil. Les chemises ou pochettes de couleur pastel ajoutent des accents modernes et frais pour les occasions festives ou informelles. Veste avec deux poches à rabat et poche poitrine passepoilée. Pantalon avec poches françaises.

Veste légèrement cintrée, pantalon classique à front plat avec pinces. Longueur de la veste en taille 50 : 72 cm. Longueur du pantalon en taille 50 : 83 cm. Largeur bas de jambe : 37 cm. Couleur : crème. 79 % coton, 21 % lin. Demi-doublure de la veste en 100 % viscose. Nettoyage à sec. Fabricant : Lodenfrey Menswear GmbH, Daimlerstr 25, 85748 Garching, DE, info@lodenfrey.de

• **Pantalon estival
Lodenfrey
Fr. 379.-**

• **Veste estivale
Lodenfrey
Fr. 799.-**

Taille FC	Réf.
48	363-064-CT
50	363-065-CT
52	363-066-CT
54	363-067-CT
56	363-068-CT
58	363-070-CT
60	363-071-CT

*Taille FC conforme à la table des
mesures (voir à l'avant-dernière
page catalogue)*

Taille FC	Réf.
48	363-072-CT
50	363-073-CT
52	363-074-CT
54	363-075-CT
56	363-076-CT
58	363-077-CT
60	363-078-CT

*Taille FC conforme à la table des
mesures (voir à l'avant-dernière
page catalogue)*

***Un article d'un catalogue
précédent vous manque?***

www.proidee.ch/fr/fashion-classics

ou :

Tél. 071-274 66 19

du lundi au dimanche de 8h00 à 22h00

Bien plus élégant que la plupart des polos, il se porte même avec un veston.

Coton égyptien d'une extrême finesse,
doublement mercerisé. Avec col confectionné.
Du spécialiste du tricot Tom Ripley.

La mercerisation du coton est un procédé d'ennoblissement à la fois complexe et coûteux. Mais cela en vaut la peine : la surface régulière de ce fil luxueux se pare de doux reflets chatoyants. Le tissage serré est extrêmement doux et caresse votre peau. Votre polo garde sa stabilité dimensionnelle ainsi que la brillance de ses couleurs.

L'alternative décontractée à une chemise.

Le col à pointes boutonnées offre une bonne stabilité et dépasse élégamment du revers d'un veston. Le motif cravate discret apporte une touche de peps. Et les détails soignés, tels que les bords contrastants bleus au niveau de la poche poitrine, des manches et de la patte de boutonnage ainsi que le galon en reps marron sous les boutons accentuent le caractère luxueux.

Forme droite, décontractée. Longueur en taille 52 : 70 cm.

Couleur : marine chiné. 100 % coton. Lavage en machine. Exclusivement chez Fashion Classics.

Fabricant : Hajo-Strick GmbH, Philipp-Karl-Str. 7, 92637 Weiden, DE, info@tom-ripley.com

- **Polo gentleman**
Tom Ripley
Fr. 109.95

Taille FC	Réf.
48	337-280-CT
50	337-281-CT
52	337-282-CT
54	337-283-CT
56	337-284-CT

Taille FC conforme à la table des mesures (voir à l'avant-dernière page catalogue)

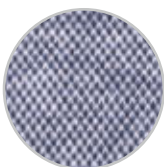

- 1 Scannez le QR-Code
- 2 Entrez les références des articles
- 3 Envoyez la commande



La doublure en éponge rend ce mocassin idéal à porter sans chaussettes.

Il est doux, absorbant, antidérapant et ne déteint pas.

Cet élégant mocassin en cuir velours est la chaussure incontournable de l'été pour tout homme élégant. Il se porte aussi bien avec un jean ou un chino pour une tenue décontractée qu'avec un costume habillé. C'est cependant sans chaussettes que ce mocassin est du plus bel effet ! Sa doublure en tissu éponge absorbant est tout à fait adaptée aux pieds nus. Elle est douce, absorbe parfaitement l'humidité, empêche le pied de glisser dans la chaussure et ne déteint pas. De même que la semelle intérieure en cuir, elle laisse respirer la peau. Réalisation soignée, façon mocassin, le cuir velours ultra doux enveloppe votre pied.

La semelle extérieure légère en caoutchouc : le petit plus qui fait la différence.

Cette semelle est sensiblement plus flexible qu'une semelle en cuir. Elle offre davantage de confort et permet un déroulement optimal du pied. Le talon en caoutchouc a un effet amortissant efficace. De plus, la semelle est également adaptée pour les bateaux et ne laisse pas de traces sur le pont.

Dessus : cuir velours. Doublure : coton.
Semelle intérieure : cuir. Semelle
extérieure : caoutchouc. Fabricant :
Ferreira Avelar & Irmão Lda., Travessa Ulfilanis 21, 4509-908 Fiães, PT, ferre@mail.telepac.pt

- **Mocassins « pieds-nus » Fr. 199.95**

Poin- ture	Taille fabricant	Marine	Cognac
41	7	334-298-CT	345-034-CT
42	8	334-299-CT	345-035-CT
43	9	334-301-CT	345-036-CT
44	10	334-302-CT	345-037-CT
45	11	334-303-CT	345-038-CT
46	12	334-304-CT	345-039-CT





Cachemire et soie : le pull noble ultra léger, fluide et infiniment doux.

Pour lui et pour elle. Fabriqué en Angleterre par le fournisseur de la cour John Smedley, depuis 1784.

Un pull qui allie élégance intemporelle et confort maximal de manière magistrale. Tricoté selon le procédé rare à jauge 30, il fascine par sa structure de maille fine et uniforme – et par son toucher léger et luxueusement doux. Aucune comparaison avec les pulls classiques en maille fine à jauge 18.

La soie assure un tombé noble et fluide et un climat agréable en toute saison.

Idéal pour une apparence parfaitement soignée en voyage : votre pull peut se ranger de manière compacte et sortira de la valise presque sans plis.

Avec épaules tricotées et ourlets côtelés confortables sur les manches et la taille.

Forme normale. Longueur en taille 50 : 68 cm (hommes) et en taille 38 : 62 cm (femmes). 70 % cachemire, 30 % soie. Lavage à la main. Fabricant : John Smedley Ltd, Lea Mills, DE4 5AG, Matlock, GB, wholesale@johnsmedley.co.uk.

Opérateur économique responsable dans l'UE :

*Agence en Douane G.
Bellereaux et cie, 18 Allée
du grand Totem, 38070
Saint-Quentin-Fallavier, FR,
rl@unsworth.uk*



- **Pullover de luxe John Smedley, pour femme Fr. 739.–**

Taille FC	Taille fabricant	Taupe	Marine
36	S	362-040-CT	362-044-CT
38	M	362-041-CT	362-045-CT
40	L	362-042-CT	362-047-CT
42	XL	362-043-CT	362-048-CT

- **Pullover de luxe John Smedley, pour homme Fr. 739.–**

Taille FC	Taille fabricant	Taupe	Marine
48	M	362-049-CT	362-054-CT
50	L	362-050-CT	362-055-CT
52	XL	362-051-CT	362-056-CT
54	XXL	362-052-CT	362-057-CT



Seule une poignée de tricoteurs dans le monde maîtrisent le processus exigeant à jauge 30 : avec 30 aiguilles par pouce, il est nettement plus fin que le tricot fin standard (jauge 18).

Les alpinistes ont autrefois fait des lunettes de soleil de glacier un véritable culte. Aujourd'hui, elles célèbrent leur grand retour.

Une vue sans éblouissement. Forme rétro actuelle.

Par Bogner, spécialiste de la mode de ski depuis 1937.

Les alpinistes et les skieurs ne peuvent en aucun cas se passer d'une protection solaire efficace – car la réflexion sur la neige peut facilement doubler les rayons UV nocifs.

La protection latérale rabattable de ces lunettes empêche même l'entrée de lumière sur les côtés.

Idéales non seulement lors de vos randonnées en montagne, mais aussi pour le golf, en voiture ou à vélo. Les verres en plastique antireflet (catégorie de filtre 3) offrent une protection UV fiable (UV400) conformément aux exigences de la norme européenne

EN ISO 12312-1: 2013 + A12015. Le cadre métallique est léger, de fines plaquettes en plastique empêchent les points de pression sur le nez.

Couleur : monture dorée avec verres teintés marron. Livraison avec étui à lunettes. Fabricant : Ferdinand Menrad GmbH & Co. KG, Oderstr. 2, 73529 Schwäbisch Gmünd, DE, info@menrad.de

- **Lunettes de soleil de glacier Bogner**
Réf. 341-550-CT Fr. 379.–



Chaussettes ? Chaussures pieds nus ? Pantoufles ? Chaussures d'extérieur ? Tout à la fois !

Les chaussettes d'été parfaites pour hommes et femmes – fabriquées en France par Collégien, depuis 1947.

De nombreuses chaussettes d'intérieur n'ont que des picots légèrement antidérapants, sont faites à partir d'un matériau qui gratte ou dans lequel les pieds transpirent, elles glissent ou s'usent rapidement. Ce ne sera pas le cas avec celles-ci. Elles ont également le look sophistiqué d'espadrilles décontractées. La marque française Collégien existe depuis plus de 70 ans et s'est depuis spécialisée dans les chaussettes (d'intérieur).

Mélange estival de matières en coton bio, lin, polyamide et Lycra® : souple, doux, respirant, indéformable et résistant.

Le coton et le lin assurent un confort aérien. Le polyamide confère plus de résistance à la chaussette et le Lycra® plus d'élasticité. La semelle intérieure perforée et amovible

contribue également à la régulation de l'humidité.

La semelle extérieure brevetée en France est particulièrement souple et antidérapante.

Elle est injectée dans la chaussette, ergonomique, robuste et micro-aérée : de petits trous d'aération évitent l'accumulation de chaleur et donc la transpiration des pieds. Les petits picots offrent une protection antidérapante fiable et une bonne adhérence, même à l'extérieur, de sorte que les chaussettes sont également idéales pour la terrasse, le jardin et la plage.

56 % coton, 24 % lin, 18 % polyamide, 2 % élasthanne. Semelle intérieure : textile. Semelle : chlorure de polyvinyle (sans phtalates). Lavable en machine. Fabriqué en France. Fabricant : Ets. Olivier Guille et fils, 4 Rue de la Bonneterie, 81390 Briatexte, FR, contact@collegien-shop.com

- **Socquettes estivales Collégien**
Fr. 49.95



Poin- ture	Écru/marine	Brun/écru
36/37	355-954-CT	360-556-CT
38/39	355-955-CT	360-557-CT
40/41	355-956-CT	360-558-CT
42/43	355-957-CT	360-559-CT
44/45	355-959-CT	360-560-CT

Le blazer d'été parfait : une soie stretch noble et légère. Un ton crème clair et élégant. Une coupe moderne et ample.

Peut être combiné avec d'innombrables tenues. Par Joyce & Girls.

Un blazer met en valeur chaque tenue et s'adapte toujours, que ce soit avec des looks élégants ou sportifs, en toute saison. En été, cependant, il peut rapidement devenir trop chaud. Avec ce blazer en soie fine, vous pourrez profiter d'un soleil radieux sans avoir la sensation désagréable de transpirer.

Agréablement léger, respirant et thermorégulant.

La délicate matière en soie isole à la fois du froid et de la chaleur. Ainsi, le blazer est idéal en été, mais convient tout au long de l'année. Avec ses 6 % d'élasthanne, le matériau souple est très élastique et résistant à la déchirure. Le blazer suit ainsi chaque mouvement et ne serre pas.

Coupe contemporaine décontractée qui épouse parfaitement la silhouette.

Qu'il soit porté de manière élégante et décontractée avec un pantalon large ou un jean, avec des ballerines ou des baskets épurées, ou avec une robe et des escarpins... le blazer

s'adapte toujours et confère à chaque tenue une touche de raffinement. Il a une coupe ample, mais pas trop surdimensionnée comme beaucoup d'autres modèles actuels. Grâce à la soie, le ton crème estival a des reflets subtils et élégants. Deux poches à rabat. Fente au dos.

Coupe ample à 1 bouton. Longueur en taille 36 : 71 cm. Couleur : ivoire. 94 % soie, 6 % élasthanne. Lavage à la main. Fabricant : Joyce & Co. AG, Roosstr. 53, 8832 Wollerau, CH, info@joyceandgirls.com. Opérateur économique responsable dans l'UE : Skyfast NV/SA, Bedrijvenzone Machelen Cargo, Building 706 PB 26, 1830 Machelen, B, info@skyfast.be

• **Blazer en soie**
Joyce & Girls Fr. 489.-

Taille FC	Taille fabricant	Réf.
34	XS	354-429-CT
36	S	354-430-CT
38	M	354-432-CT
40	L	354-433-CT
42	XL	354-434-CT
44	XXL	354-435-CT

Taille FC conforme à la table des mesures (voir à l'avant-dernière page catalogue)

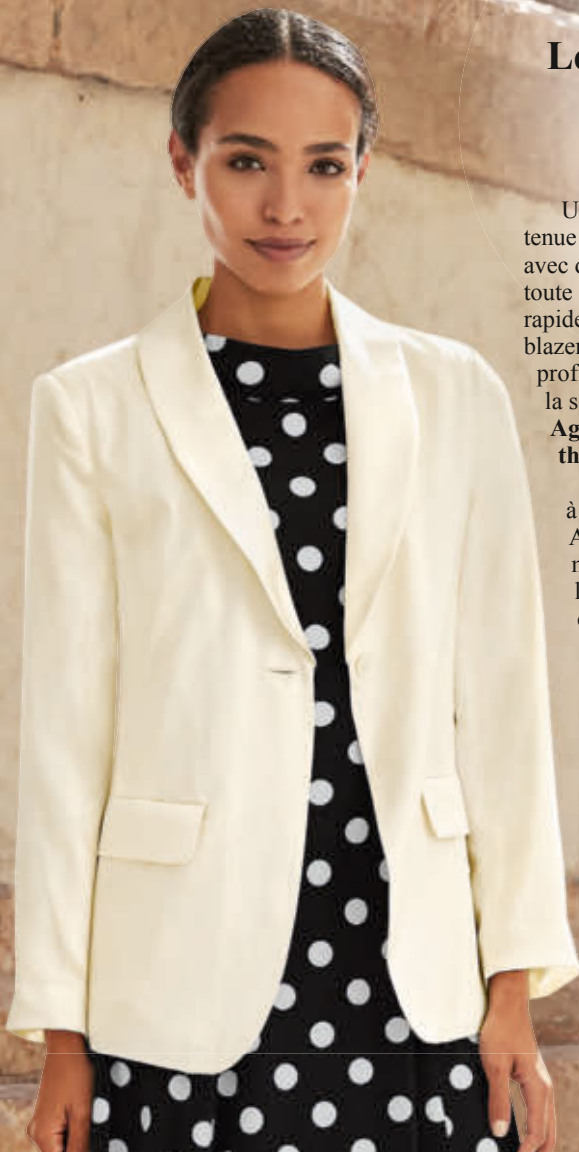

Première mondiale : les premiers collants de compression à effet contouring.

Jambes visuellement plus minces sur toute leur longueur. Fabriqué en Allemagne par Item m6.

La compression high-tech fabriquée en Allemagne rencontre la technique astucieuse des maquilleurs d'Hollywood : l'effet contouring. Avec un dégradé de couleurs précisément défini de nuances sombres sur les côtés et de reflets clairs à l'avant et à l'arrière, les collants évoquent des jambes optiquement plus minces. Les petites imperfections telles que les rougeurs, les veines ou les cicatrices sont dissimulées, le teint perfectionné.

Avec 15 deniers, ces collants de compression sont les plus fins et les plus invisibles du marché.

Un fil Forming high-tech spécialement développé est incorporé de manière précise, rangée par rangée. Cela crée un déroulement de pression agréable et dégressif, ce qui rend vos jambes visuellement minces – et empêche également la thrombose veineuse profonde, les jambes lourdes et les pieds enflés.

Forme les fesses et améliore la circulation sanguine.

La partie culotte, le talon et les orteils sont durablement renforcés. Pour une qualité durable fabriquée en Allemagne, le fabricant allemand medi est l'un des leaders mondiaux dans le domaine des bas de compression médicaux avec plus de 70 ans d'expérience.

15 DEN. 68 % polyamide, 32 % élasthanne. Lavable en machine. Fabricant : medi GmbH & Co. KG, Medicusstr. 1, 95448 Bayreuth, DE, medi@medi.de

• **Collants de compression Item m6, couleur Black Fr. 84.95**

Taille FC	Taille fabricant	jusqu'à 169 cm	à partir de 170 cm
36/38	S	356-060-CT	356-064-CT
40/42	M	356-061-CT	356-065-CT
44/46	L	356-062-CT	356-066-CT

• **Collants de compression Item m6, couleur Powder Fr. 84.95**

Taille FC	Taille fabricant	jusqu'à 169 cm	à partir de 170 cm
36/38	S	328-374-CT	328-378-CT
40/42	M	328-375-CT	328-379-CT
44/46	L	328-376-CT	328-380-CT

• **Collants de compression Item m6, couleur Light Tan Fr. 84.95**

Taille FC	Taille fabricant	jusqu'à 169 cm	à partir de 170 cm
36/38	S	328-371-CT	328-381-CT
40/42	M	328-372-CT	328-382-CT
44/46	L	328-373-CT	328-383-CT

Taille FC conforme à la table des mesures (voir à l'avant-dernière page catalogue)



Black

Powder

Light Tan

La robe à pois classique populaire et féminine : dans une coupe contemporaine et faite à partir d'un matériau simple d'entretien.

De Swing – le spécialiste allemand des vêtements avec plus de 25 ans d'expérience.

« Nous fabriquons de superbes vêtements. Aucun compromis ». Cette robe tient la promesse philosophique de l'entreprise fondée à Münsterland en 1992 : les pois blancs sur fond noir sont un classique féminin qui attire toujours les regards. La coupe et le matériau sont nouveaux, polyvalents, simples d'entretien et tendance.

Léger décolleté Carmen avec petit col montant. Manches 3/4. Partie jupe oscillante.

Le dos est doublé et habilement travaillé tel une veste, ce qui confère également à la robe un look féminin et sophistiqué. Coupe basique éprouvée telle une robe de cocktail classique : haut étroit et moulant avec une taille prononcée, flattant la silhouette vers le bas, en forme de cloche, avec une longueur avantageuse couvrant les genoux.

Confortablement élastique. Et lavable.

La matière légère et douce, adaptée aux voyages en valise, fait également ses preuves en voyage : la robe est quasiment infroissable et retrouve sa forme d'origine rapidement après le déballage. Elle peut se porter de manière décontractée et sportive avec des baskets, plus ludique avec des ballerines ou de manière élégante avec des escarpins. Quant à l'entretien, il suffit de la laver, de la sécher et vous pourrez à nouveau la porter directement. Fermeture à glissière au dos.

Coupe près du corps avec partie jupe évasée. Longueur en taille 36 : 97 cm. Couleur : noir/blanc. 95 % polyester, 5 %

élasthanne. Lavage à la main. Fabricant : Swing Collections GmbH, Maassenstr. 77, 46514 Schermbeck, DE, info@swing-collections.com

• **Robe Polka Dots Swing**
Fr. 189.95

Taille FC	Réf.
34	346-628-CT
36	346-629-CT
38	346-630-CT
40	346-631-CT
42	346-632-CT
44	346-633-CT
46	346-634-CT

Taille FC conforme à la table des mesures (voir à l'avant-dernière page catalogue)

Sac boxy Pourchet Paris
page 94.



La manière particulièrement élégante de porter des chaussures plates.

D'un confort et d'une classe sensationnels. Par Casanova/Italie depuis 1949.

Depuis toujours, les ballerines sont une façon élégante de porter des chaussures plates. A plus forte raison lorsqu'elles sont aussi souples, confortables et faciles à associer que celles-ci, du spécialiste Mario Arpili d'Italie – un savoir-faire que vous remarquerez à chaque pas.

Confectionnées dans la meilleure coupe « Sachetto ».

La doublure souple en cuir est solidement cousue, comme un « petit sac » (sachetto), à l'empeigne. Ainsi, elle remplace la semelle au niveau de l'avant-pied. Cette coupe rend les ballerines particulièrement flexibles et leur donne la commodité des mocassins traditionnels.

L'élégante semelle extérieure en cuir est protégée de l'abrasion par des points en TPU, ce qui la rend nettement plus durable et également antidérapante.

Style mode intemporel, avec nœud classique et ganse fine surpiquée. Dessus, doublure, semelle intérieure : cuir. Semelle extérieure : cuir, TPU. Fabricant : Calz. Mario Arpili di Emanuel, Via Marina 41, 63821 Porto S. Elpidio (FM), IT, marioarpili@libero.it

Poin-ture	Noir
36	363-247-CT
37	363-248-CT
38	363-249-CT
39	363-250-CT
40	363-251-CT
41	363-252-CT

• **Ballerines Mario Arpili**
Fr. 199.95

Poin-ture	Marine	Crème/ noir laqué
36	363-253-CT	363-260-CT
37	363-254-CT	363-261-CT
38	363-255-CT	363-262-CT
39	363-256-CT	363-263-CT
40	363-257-CT	363-264-CT
41	363-258-CT	363-265-CT



Maille fantaisie au bel effet texturé, d'une légèreté rare.

Ne pèse que 460 g. Doux mélange de viscose et de coton. Par Carbery.

Ce bel effet tridimensionnel en vogue est habituellement réservé à des pulls beaucoup plus lourds et plus volumineux. Grâce à un mélange réussi de viscose, de coton et d'élasthanne,

celui-ci est beaucoup plus léger et doux, même porté directement sur la peau. La maille souple, bicolore, laisse circuler l'air

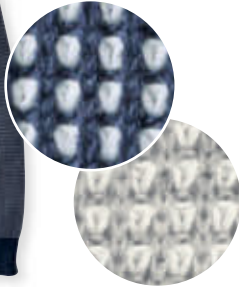

Taille FC	Taille fabricant	Gris/blanc	Bleu/blanc
48	S	322-734-CT	345-015-CT
50	M	322-736-CT	345-016-CT
52	L	322-737-CT	345-018-CT
54	XL	322-738-CT	345-019-CT
56	XXL	322-739-CT	345-020-CT
58	3XL	322-751-CT	345-096-CT

Taille FC conforme à la table des mesures (voir à l'avant-dernière page catalogue)

et n'est jamais trop chaude, même en plein été.

Une manifestation brillante du talent artisanal irlandais.

L'entreprise traditionnelle de Clonakilty travaille encore sur des machines à tricoter manuelles. Le dos, le devant et les manches sont tricotés en forme, individuellement, d'un seul tenant, puis remaillés ultérieurement. Ainsi, le seyant est parfait, le pull ne peut se distendre ou se déformer. Associez-le avec des tenues estivales blanches, des teintes naturelles, du gris, du bleu ... Finitions bords côtes unis.

Coupe confortable, décontractée. Longueur en taille 50 : 67 cm. 56 % coton, 38 % viscose, 6 % élasthanne. Lavage en machine. Par Carbery. Fabriqué en Irlande.

Exclusivement chez Fashion Classics. Fabricant : Neil O'Donovan Ltd., Station House, McCurtain Hill, Clonakilty, West Cork, IE, info@carberyireland.net

- **Pull-over en maille fantaisie Carbery Fr. 169.95**



Tissu Oxford : un classique populaire chez les chemises. Mais malheureusement difficile à trouver comme pantalon.

Agréablement aéré, doux, volumineux et même durable.

On connaît le tissu Oxford des chemises agréablement douces et robustes. Le tissu a une fine surface grainée et est tissé telle une fine maille. Cela le rend particulièrement aéré. Il ressemble à de la flanelle mais sans être lourd, est résistant et durable. Il est étonnant que les pantalons Oxford soient si difficiles à trouver jusqu'à présent – car le tissu est idéal pour l'été.

Baucoup plus vivant que les couleurs unies – mais tout aussi polyvalent à combiner.

Le véritable tissu Oxford est toujours subtilement chiné, car il est composé d'une couleur de base et du fil de chaîne toujours blanc. Le bleu typique des chemises d'affaires paraît estival et frais et ajoute de la variété à votre sélection de pantalons. Poches

françaises en biais. Poches arrière passepoilées boutonnées. Entrées de poches et passants de ceinture avec surpiqûres décoratives à l'aspect cousu main. Ceinture divisée à l'arrière pour adapter plus facilement la largeur.

Forme slim à front plat. Longueur en taille 50 : 82 cm. Largeur bas de jambe : 38 cm. Couleur : bleu clair chiné. 98 % coton, 2 % élasthanne. Contient des parties non textiles d'origine animale (boutons en corne). Lavable en machine. Fabricant : HILTIL Hosen-Manufaktur GmbH, Dieselstr. 9, 92237 Sulzbach-Rosenberg, DE, info@hiltl.de

- **Pantalon Oxford Hiltl Fr. 199.95**

Taille FC	Réf.
25	333-862-CT
26	333-863-CT
27	333-865-CT
28	333-866-CT
29	333-867-CT
30	333-868-CT
48	333-869-CT
50	333-870-CT
52	333-871-CT
54	333-873-CT
56	333-874-CT
58	333-875-CT
60	333-876-CT
98	333-877-CT
102	333-878-CT
106	333-879-CT

Taille FC conforme à la table des mesures (voir à l'avant-dernière page catalogue)

Redécouvrez une bonne vieille amie. Et oubliez qu'une chemise doit être repassée.

Cette chemise a l'aspect classique et désinvolte du coton. De par sa simplicité, on a cette sensation de confort familière bien agréable. Le tissu résistant et pourtant doux est incomparable point de vue facilité d'entretien et solidité. Vous mettrez parfaitement en valeur le look typiquement décontracté de cette chemise si vous la portez non repassée, venant directement de la corde à linge. Si vous la préférez bien lisse, un simple coup de fer à repasser suffit.

Tissu Oxford fin et aéré.

Le tissu Oxford est confectionné comme un treillis. Cela le rend aéré, permet à la peau de respirer et confère un relief vivant. Les chemises à motifs sont minutieusement tissées avec des fils de différentes couleurs. Ainsi, le dessin reste net même après d'innombrables lavages – contrairement aux dessins imprimés. Les chemises s'harmonisent aussi bien avec des costumes décontractés qu'avec des jeans et pantalons cargo et sont beaucoup plus polyvalentes que des chemises en jean.

Confection de haute qualité.

Les coutures sont particulièrement serrées et finement piquées – donc extrêmement solides. Les coutures intérieures rabattues ne peuvent pas se défaire ou s'effiloche au fil du temps. Généreux col à pointe boutonné et poche plaquée au niveau de la poitrine. La chemise longue reste toujours bien à sa place dans la ceinture. Les manches sont cousues avec grand soin ; avec manches fendues boutonnables.

*Coupe ample et confortable avec un large pli au dos.
Longueur en encolure 40 : 81 cm, longueur des manches : 63,5 cm. 100 % coton. Lavable en machine.
Exclusivement chez Fashion Classics. Fabricant : Pro-Idee GmbH & Co KG, Gut-Dämme-Str. 4, 52070 Aachen, DE, service@proidee.de*

- **The BDO Shirt Fr. 124.95**



Enco- lure en cm	Couleur			
	Blanc	Bleu clair	Bleu clair/ blanc rayé	Vert lime
38	333-428-CT	333-448-CT	333-407-CT	363-037-CT
39	333-429-CT	333-449-CT	333-408-CT	363-038-CT
40	333-430-CT	333-451-CT	333-409-CT	363-039-CT
41	333-431-CT	333-452-CT	333-480-CT	363-160-CT
42	333-432-CT	333-453-CT	333-481-CT	363-161-CT
43	333-433-CT	333-454-CT	333-482-CT	363-162-CT
44	333-434-CT	333-455-CT	333-483-CT	363-163-CT
45	333-436-CT	333-456-CT	333-485-CT	363-164-CT
46	333-437-CT	333-457-CT	333-486-CT	363-165-CT



Le cardigan couture en mailles multicolores : indéniablement élégant. Au confort incomparable.

Ennobli avec du fil pailleté glamour. Par Junghans 1954.

Contrairement aux vestes couture classiques, généralement fabriquées à partir de tissus bouclés rigides, ce modèle est réalisé à partir de mailles multicolores estivales, légères et confortablement élastiques, qui sont également ennoblies avec du fil pailleté tendance.

Agréablement doux et respirant grâce au coton agréable à la peau.

La fibre naturelle douce permet à l'air de circuler de manière optimale et évacue rapidement l'humidité corporelle vers l'extérieur. Ainsi, vous restez au frais même dans des environnements plus chauds.

Les deux poches cousues sont à la fois pratiques et élégantes.

Les boutons recouverts de mailles de couleur assortie ajoutent également

un accent noble.

Forme droite. Longueur en taille 38 : 50 cm. Couleur : turquoise. 98 % coton, 1 % polyester, 1 % métal. Lavage à la main. Exclusivement chez Fashion Classics. Fabricant : Pro-Idee GmbH & Co KG, Gut-Dämme-Str. 4, 52070 Aachen, DE, service@proidee.de

• **Cardigan couture Junghans 1954 Fr. 239.–**

Taille FC	Taille fabricant	Réf.
36	S	358-698-CT
38	M	358-699-CT
40	L	358-700-CT
42	XL	358-701-CT
44	XXL	358-702-CT

Taille FC conforme à la table des mesures (voir à l'avant-dernière page catalogue)

Presque aucun jean ne rend vos fesses plus fermes que les jeans « Bottom up » de Liu Jo Jeans, Italie.

Depuis 2008, les jeans bottom-up font partie intégrante des collections de la marque de mode italienne fondée en 1995. Réinterprété chaque saison en termes de coupe et de design, le lifting visuel du fessier séduit encore et toujours grâce au placement ingénieux des pinces et des poches arrière.

Estival, décontracté, glamour : jambes raccourcies, ourlet frangé en biais, ornements en strass.

L'ourlet asymétrique et légèrement effiloché est orné de petits strass ronds et rectangulaires. Cela confère au jean une touche élégante et estivale. Grâce aux ourlets raccourcis, les jambes paraîtront incroyablement longues, surtout avec des talons hauts, des escarpins avec talons plateau ou compensés. Mais les bords des jambes décorés attirent également les regards avec des ballerines, des sandales ou des mocassins.

Taille régulière avec hauteur de taille normale et jambes étroites. Couleur : bleu moyen. 92 % coton, 6 % élastomultiester, 2 % élasthanne. Lavable en machine. Contient des parties non textiles d'origine animale. Fabricant : Liu Jo SPA, Viale John Ambrose

Fleming 17, 41012 Carpi (Modena), IT, servizioclienti@liujo.com

• **Jeans Bottom up à strass Liu Jo Fr. 239.–**

Taille FC	Taille fabricant	Réf.
34/36	27	358-819-CT
36	28	358-821-CT
38	29	358-822-CT
38/40	30	358-823-CT
40	31	358-824-CT
40/42	32	358-825-CT
42	33	358-826-CT

Taille FC conforme à la table des mesures (voir à l'avant-dernière page catalogue)





Marcher avec des talons pendant 24 heures sans douleur et sans fatigue ? Aucun problème !

Les escarpins Relax incroyablement confortables et à un prix réjouissant.
Par OCONI.

Prédestinés pour les longues journées de réunions et de shopping : ces escarpins vous permettront de passer de longues journées debout sans fatiguer vos pieds. La zone de la plante du pied est rembourrée en douceur avec de la mousse froide. La doublure en cuir chèvre respirant ainsi que les perforations de la semelle intérieure à forme anatomique régulent l'humidité. L'embout arrière allongé offre un maintien confortable et la semelle en caoutchouc profilée assure une bonne adhérence, même sur sols humides.

Bouts élégamment arrondis.
Silhouette épurée façon stiletto.
Suède de chèvre doux.

Malgré leur confort, ces escarpins ne font pas de concessions sur le plan esthétique. Ils sont féminins, stylés et d'une élégance épurée. Ils complètent à merveille quasiment toutes les tenues d'affaires et de soirée.

Dessus : suède de chèvre. Doublure et semelle intérieure : cuir et acrylique.

Semelle extérieure en caoutchouc. Hauteur du talon : 5,5 cm. Exclusivement chez Fashion Classics. Fabricant : Pro-Idee GmbH & Co. KG, Gut-Dämme-Str. 4, 52070 Aachen, service@proidee.de

- **Escarpins détente OCONI**
Fr. 189.95

Poin- ture	Noir	Marine
36	356-300-CT	361-761-CT
37	356-301-CT	361-762-CT
38	356-302-CT	361-763-CT
39	356-304-CT	361-764-CT
40	356-305-CT	361-765-CT
41	356-306-CT	361-767-CT



Sexy, sculptant et ultra confortable.

Le top à soutien-gorge en microfibre soyeuse.

Ce top à soutien-gorge est polyvalent : en solo pour former un petit haut sous un chemisier transparent, sous un blazer court, un petit boléro ou cardigan. Il s'accorde avec toutes vos tenues.

Sculpte sans comprimer. Garde l'éclat de ses couleurs. Absorbe une quantité impressionnante d'humidité.

Votre haut à soutien-gorge vous va comme un gant et suit tous vos mouvements. Aucune baleine gênante, matière rigide ou armature trop dure ne vous gêne désagréablement. Avec bonnets amovibles et fines bretelles ajustables. Motif à vague féminin sur le décolleté et l'ourlet.

72 % polyamide, 28 % élasthanne. Lavage en machine. Fabricant : Skiny Bodywear GmbH, Derendorfer Allee 12, 40476 Düsseldorf, DE, info@skiny.com

- **Top à soutien-gorge Skiny** **Fr. 59.95**

Taille FC	Blanc	Marine
36	337-149-CT	359-300-CT
38	337-150-CT	359-301-CT
40	337-151-CT	359-302-CT
42	337-152-CT	359-303-CT
44	337-153-CT	359-304-CT

Taille FC conforme à la table des mesures (voir à l'avant-dernière page catalogue)



La casquette Trucker légère et aérée n'a jamais été aussi stylée (et aussi durable).

Développée exclusivement pour Fashion Classics par le label culte américain Stetson, depuis 1865.

La casquette de camionneur américaine classique fait partie intégrante du monde de la mode depuis les années 1970. Mais contrairement à la plupart des modèles, qui attirent l'attention avec des couleurs vives et des logos surdimensionnés, cette casquette mise sur l'élégance sobre.

Un véritable talent polyvalent.

Dans un bleu marine polyvalent et avec un subtil logo brodé, il peut même être combiné avec des tenues plus chics. Le tissu en maille à l'arrière permet à l'air de circuler – et rend cette casquette confortable à porter même par hautes températures. La fermeture à bouton-pression



vous permet d'ajuster confortablement l'ajustement à votre tête.

Fabrication écologiquement durable.

Grâce au polyester recyclé pur, environ 66 % de la consommation d'énergie (qui seraient autrement nécessaire), 50 % de la consommation d'eau et 33 % des émissions de CO2 sont évitées. Et même l'insert visière, le fil, l'étiquette tissée et les étiquettes volantes sont fabriqués à partir de matériaux recyclés.

Couleur : marine. 100 % polyester. Exclusivement chez Fashion Classics. Fabricant : Friedrich W. Schneider, Oskar-Schindler-Str. 11, 50769 Köln, DE, info@fwshats.de

- **Casquette Trucker Stetson**
Réf. 355-326-CT Fr. 49.95

Ultraléger. Et malgré tout, bien chaud.

Le blouson matelassé pour l'été.

Beaucoup de chaleur, un poids réduit : les blousons matelassés ne remportent pas uniquement leur succès lors des hivers glacés. Avec ses quelques 340 grammes en taille 48, ce modèle est aussi léger que d'autres blousons d'été. Mais fournit toutefois une chaleur bienfaisante lors de la belle saison et de la mi-saison.

Les blousons matelassés comparables coûtent souvent le double. **Se range dans le sac livré avec le produit, en occupant très peu de place – idéal en voyage.**

Se transformant en un clin d'œil en petit sac léger, vous pouvez emporter votre nouveau blouson matelassé partout. La coupe confortable vous offre une grande liberté de mouvement et permet même de porter un léger pull en dessous. Les bords élastiques des manches et de l'ourlet protègent de l'air froid.

- **Blouson matelassé d'été, pour homme**
Fr. 209.–

Coupe contemporaine. Longueur en taille 50 : 68 cm. Couleur : marine.

Dessus et doublure : 100 %

polyamide. Contient des parties non textiles d'origine animale

(matelassage : 90 % duvet, 10 % plumes). Lavable en machine. Fabricant :

Pro-Idee GmbH & Co. KG, Gut-Dämme-Str. 4, 52070 Aachen, DE, service@proidee.de

Taille	FC	Réf.
48		333-157-CT
50		333-158-CT
52		333-159-CT
54		333-160-CT
56		333-162-CT
58		333-163-CT

Taille FC conforme à la table des mesures (voir à l'avant-dernière page catalogue)



La sensation pieds nus rencontre le style sneaker – ultralégères, flexibles et respirantes.

Pour les journées chaudes et les longues distances : les baskets tricotées du spécialiste du plein air KEEN®/USA.

Vos pieds vont l'adorer : grâce à son dessus en mesh doux et élastique, cette sneaker tricotée épouse délicatement votre pied sans le serrer. Ainsi, vous pouvez profiter d'une sensation incroyablement aérée même lors des chaudes journées.

Agréablement flexible : le matériau extérieur tricoté aéré en polyester recyclé.

Il permet à l'air de circuler et garde vos pieds agréablement au sec – un confort que seules des sandales peuvent généralement offrir.

La voûte plantaire en microfibre et la semelle Luftcell assurent une marche douce et légère.

Vos pieds restent agréablement frais toute la journée : la semelle intérieure légèrement rembourrée est recouverte de microfibre respirante et possède une finition antibactérienne. La semelle Luftcell injectée rend la chaussure légère comme une plume et offre une excellente absorption des chocs. Le talon est également caoutchouté pour une plus grande résistance à l'abrasion.

Durable sans compromettre le confort.

La liaison directe de la semelle au matériau extérieur est respectueuse de l'environnement car sans colle – une construction très stable. Les languettes à l'avant et à l'arrière facilitent l'enfilage et le retrait.

Dessus, doublure et semelle intérieure 100 % polyester, semelle extérieure en polyuréthane. Exclusivement chez Fashion Classics. Fabricant : Keen Europe Outdoor BV, Vasteland 100, 3011 Bn, Rotterdam, NL, info@keenfootwear.com

• Sneaker tricotée KEEN® Fr. 149.95

Poin- ture	Taille US	Anthracite	Beige
41	8,5	362-850-CT	362-857-CT
42	9	362-851-CT	362-858-CT
43	10	362-852-CT	362-859-CT
44	10,5	362-853-CT	362-860-CT
45	11,5	362-854-CT	362-861-CT
46	12	362-856-CT	362-862-CT



Doublement aéré : un tricot en pur lin avec pores climatiques.

Tricot artistique made in Ireland. De Carbery.

Avec son motif ajouré délicat et symétrique, ce pull présente d'innombrables pores climatiques qui permettent à l'air de circuler. Un effet rafraîchissant que le lin accentue : la fibre légèrement grainée a un effet naturellement rafraîchissant et est particulièrement agréable au toucher par temps chaud, de par la sensation sèche qu'elle procure.

Le côté intérieur plus clair rend le motif ajouré particulièrement captivant.

Il scintille à travers les trous et transparait au niveau du double col. Finitions élastiques côtelées à la taille et aux manches.

Forme classique. Longueur en taille 50 : 65 cm. 100 % lin. Lavable en machine. Fabriqué en Irlande. Exclusivement chez Fashion Classics. Fabricant : Neil O'Donovan Ltd., Station House McCurtain Hill, Clonakilty, West Cork, IE, info@carberyireland.net

• Pull climatique en lin Carbery Fr. 174.95

Taille FC	Taille fabricant	Beige	Bleu
48	M	337-578-CT	343-722-CT
50	L	337-579-CT	343-723-CT
52	XL	337-580-CT	343-724-CT
54	XXL	337-581-CT	343-725-CT
56	3XL	337-582-CT	343-726-CT

Taille FC conforme à la table des mesures (voir à l'avant-dernière page catalogue)

Les vêtements fonctionnels sont rarement aussi chics.

Du softshell respirant, imperméable et coupe-vent. Un design danois. Par Ilse Jacobsen.

La plupart du temps, il faut choisir entre des vêtements au style chic, tendance et des vêtements confortables et pratiques. Mais la créatrice danoise Ilse Jacobsen a réussi à combiner les deux avec succès. Cet imperméable en softshell à la coupe moderne protège du vent et de la pluie, même au niveau des coutures laminées, tout en restant respirant. Le tissu légèrement élastique rend la coupe féminine élancée, sans pour autant entraver vos mouvements. La confection si moderne de ce matériel, conçu initialement pour le sport, rend ce vêtement également adapté pour le bureau, le shopping et en voyage.

De la micropolaire ultradouce qui ne vous grossit pas.

Si vous transpirez, l'humidité corporelle sera évacuée vers l'extérieur où elle s'évaporerait rapidement. Coupe cintrée avantageant la silhouette avec pli d'aisance dans le dos. Capuche cousue avec cordons et arrêts élastiques. Fermeture à glissière double-sens pratique à l'avant. 2 poches fendues zippées. Compartiment monnaie zippé sur la manche gauche. Toutes les fermetures à glissière sont imperméabilisées.

Coupe élancée féminine. Longueur en taille 38 : 85 cm. Couleur : noir. Dessus et doublure polaire : 94 % polyester, 6 % élasthanne. Lavable en machine. Fabricant : JH A/S, Holmenevej 31, 3140 Aalsgaarde, DK, info@ilsejacobsen.com

- **Imperméable**
Ilse Jacobsen
Fr. 305.–

Taille FC	Réf.
34	321-023-CT
36	321-024-CT
38	321-025-CT
40	321-026-CT
42	321-027-CT
44	321-028-CT
46	321-029-CT

Taille FC conforme à la table des mesures (voir à l'avant-dernière page catalogue)

Bonnet tout doux pour toutes les saisons : en viscose de bambou respirante et régulatrice d'humidité.

Doux pour les cheveux, flatteur pour la peau. Fabriqué à la main par Mützenmafia, éthiquement correct et équitable.

Lors d'une promenade nocturne sur la plage, lors des nuits d'été venteuses ou des journées de printemps ensoleillées mais encore fraîches – chaque fois qu'un bonnet en laine est trop chaud, ce bonnet en forme de beanie moderne sera le couvre-chef idéal qui vous protégera en douceur.

Un talent polyvalent en jersey de viscose de bambou doux et durable.

Ce beanie léger s'ajuste en douceur et délicatement autour de votre tête. Il est élastique et tient bien sans glisser. La surface lisse minimise la friction et protège les cheveux de la casse. Le matériau en viscose absorbe 3 à 4 fois plus d'humidité que le coton et la libère rapidement vers l'extérieur. Il est respirant, thermorégulateur et antibactérien – même à des températures plus élevées, le bonnet est agréable à porter sans craindre d'accumulation de chaleur. Idéal également pour les cuirs chevelus sensibles.

Taille unique. 96 % viscose, 4 % élasthanne. Lavable en machine. Fabricant : Poli GmbH, Mariahilferstraße 32, 8020 Graz, AT, info@muetzenmafia.at

Beanie en bambou 4-saisons Fr. 39.95

- Bois de rose Réf. 361-936-CT
- Bleu nuit Réf. 361-937-CT

Sous-pull de sac à main, col roulé : www.fashion-classics.ch
Rechercher l'article 345-610 ou Tél. 071-274 66 17.



La version tendance et résistante aux intempéries de la bottine Chelsea classique – avoir les pieds au sec d’une manière particulièrement élégante et durable.

De Lemon Jelly – avec le parfum typique de citron.

Des chaussures de pluie modernes qui dégagent une odeur fruitée et rafraîchissante de citron – c’est l’ADN indubitable de la marque de chaussures innovante Lemon Jelly du Portugal. La sous-marque du groupe d’entreprises Procalcado S.A., qui est depuis plus de 40 ans l’un des leaders du marché dans le secteur de la chaussure, a reçu de nombreuses nominations et récompenses. C’est avec les bottines Chelsea au design classique, qui font partie intégrante de la collection depuis 2011, que Lemon Jelly a percé. De nouvelles versions tendance apparaissent chaque année. Comme ce modèle de Chelsea actuel, qui fait partie de la nouvelle collection Sustainability. Pour celui-ci, déchets de production et vieilles chaussures sont recyclés afin de réduire les émissions de CO₂ de 90 %.

Design tendance imperméable avec surface brillante et semelle baskets à la mode et sportive.

Le matériau en synthétique souple et léger est de haute qualité et très résistant. Grâce à la semelle sneaker robuste et profilée, les bottines ont un look contemporain et sportif et offrent un confort de marche antidérapant.

Élégantes et polyvalentes pour les jours pluvieux et météo imprévisible.

Parfait pour un look urbain décontracté et élégant, pour un look outdoor sportif lors d’une promenade dans les bois ou comme créateur de tendances pour un style festif décontracté avec un jean, une robe ou une jupe.

Forme étroite à hauteur de cheville avec insert élastique et dragonne. Dessus : synthétique. Doublure et semelle intérieure : textile. Semelle extérieure : TR. Couleur : noir/blanc. Fabriqué au Portugal. Fabricant : Design e More S.A., Rua das Casas Queimadas 567, 4415-439 Grijó (Vila Nova da Gaia), PT, cs@lemonjelly.com

- **Bottines chelsea Lemon Jelly**
Fr. 129.95

Poin- ture	Réf.
36	363-174-CT
37	363-175-CT
38	363-177-CT
39	363-178-CT
40	363-179-CT
41	363-180-CT



Le luxe peut être si abordable : la chemise tunique en tricot pour un pur plaisir de port.

Fabriquée en viscose de bambou, soie et cachemire. Par Junghans 1954.

Grâce à un mélange de matériaux spécial, cette chemise tunique en tricot allie confort luxueux et durabilité.

Viscose en fibre de bambou économe en eau et en ressources.

Le tissu doux et fluide se caractérise par sa douceur, sa respirabilité et sa capacité d’absorption de l’humidité exceptionnelles. Un autre avantage est sa biodégradabilité – aucune comparaison avec les alternatives entièrement synthétiques.

La soie et le cachemire confèrent à votre chemise une texture fluide et irrésistiblement douce.

Les fines fibres naturelles ont non seulement un effet climatique, mais sont également incroyablement luxueuses. Le cachemire est également résistant aux odeurs, ce qui confère à votre chemise une fraîcheur durable.

Forme tunique légèrement cintrée.

Longueur en taille 38 : env. 66 cm.

Couleur : marine. 50 % viscose, 25 % soie, 25 % cachemire.

Nettoyage à sec. Exclusivement chez Fashion Classics.

Fabricant : Pro-Idee GmbH & Co KG, Gut-Dämme-Str. 4, 52070 Aachen, DE, service@proidee.de

- **Chemise tunique Junghans 1954**
Fr. 124.95

Taille FC	Réf.
36	360-223-CT
38	360-224-CT
40	360-225-CT
42	360-226-CT
44	360-227-CT
46	360-228-CT

Taille FC conforme à la table des mesures (voir à l’avant-dernière page catalogue)



L'authentique polo Goosey – l'incontournable équipementier du golf depuis plus de 60 ans.

Fabriqué à Mortara, Italie. En luxueux coton « Filo di Scozia® ».

Outre cet authentique polo Goosey's, la maison Gallo Tessile à Mortara, Italie, fabrique de nombreux autres polos (bien plus chers) pour de célèbres marques de luxe. Rien d'étonnant à cela, car il n'existe sans doute aucun autre fabricant qui possède un meilleur savoir-faire en matière de polo que Goosey's ; cette société fondée en 1884 fabrique des polos depuis 1954 (sous le nom Gallotex au cours des premières années et plus tard sous le nom Goosey's).

Excellente stabilité dimensionnelle au fil des années et un véritable plaisir pour votre peau.

Seul le coton mercerisé à fil retors ultra fin et à longues fibres, connu en Italie sous le nom « Filo di Scozia® », est utilisé pour ce polo. Le fil légèrement brillant et indéformable, tissé en

fin piqué respirant, est incroyablement souple et très rafraîchissant – idéal pour les activités sportives et les chaudes journées d'été.

Coupe classique. Seuls les coloris apportent la touche tendance.

Un authentique Goosey's à la coupe droite classique qui a fait ses preuves. Le col est tricoté en forme, en fines mailles resserrées, le pied de col est agrémenté d'un solide empiècement tissu et on retrouve toujours la patte de boutonnage doublée, exceptionnellement bien ajustée. La poche poitrine plaquée (trop souvent oubliée) vous permet de toujours avoir vos lunettes ou vos petits pense-bêtes à portée de main.

Coupe droite classique. En 100 % coton. Lavage en machine. Fabricant : Gallo Tessile S.r.l., Corso Piave 11, 27036 Mortara, IT, info@gallotessile.it

• Polo Goosey's Fr. 174.95



Taille FC	Taille fabricant	Jaune	Marine
46	S	324-442-CT	277-269-CT
48	M	324-443-CT	277-277-CT
50	L	324-444-CT	277-285-CT
52	XL	324-445-CT	277-293-CT
54	XXL	324-446-CT	277-301-CT
56/58	3XL	324-447-CT	277-319-CT

Taille FC	Taille fabricant	Bleu	Gris
46	S	302-310-CT	363-217-CT
48	M	302-311-CT	363-218-CT
50	L	302-312-CT	363-219-CT
52	XL	302-313-CT	363-220-CT
54	XXL	302-314-CT	363-221-CT
56/58	3XL	302-316-CT	363-222-CT

Taille FC conforme à la table des mesures (voir à l'avant-dernière page catalogue)



Plus élégant et plus frais que le denim mais tout aussi robuste et facile d'entretien.

**Le pantalon en canvas fin –
idéal pour un look chic décontracté.**

Ce canvas fin est exclusivement tissé à partir de coton entièrement retors. Grâce à la densité élevée de la chaîne et de la trame, on obtient un tissu particulièrement opaque mais léger et fin. Ceci rend le pantalon agréablement frais et léger. Et il est bien plus élégant en comparaison avec le canvas classique dont la toile est souvent rigide et grossière.

Confortable grâce à un soupçon d'élasthanne.

La surface du canvas est légèrement frottée, puis lavée – ce qui le rend agréablement soyeux et doux au toucher. Un traitement supplémentaire empêche le tissu de se froisser et le rend facile à repasser.

Parfait avec un veston sport, un blazer classique, des vestes en cuir, des chemises décontractées et des pulls.

Poches en biais. Deux poches boutonnées au dos. La ceinture confortable ne comprime pas.

*Coupe amincissante style pantalon d'affaire, cuisse confortable.
Longueur en taille 50 : 84 cm, largeur bas de jambe : 38 cm. 97 %
coton, 3 % élasthanne. Lavable en machine. Fabricant : Hinrichs
Bekleidungswerk GmbH, Kanalstr. Nord 86-89, 26629 Großefehn, DE,
info@club-of-comfort.de*

- **Pantalon en canvas fin Fr. 124.95**



Taille FC	Bleu foncé	Sable	Rouge	Vert
25	249-094-CT	301-384-CT	248-518-CT	314-604-CT
26	249-102-CT	301-385-CT	248-526-CT	314-605-CT
27	249-110-CT	301-386-CT	248-534-CT	314-606-CT
28	249-128-CT	301-387-CT	248-542-CT	314-607-CT
29	249-136-CT	301-388-CT	248-559-CT	314-608-CT
48	249-144-CT	301-389-CT	248-567-CT	314-611-CT
50	249-151-CT	301-391-CT	248-575-CT	314-612-CT
52	249-169-CT	301-392-CT	248-583-CT	314-613-CT
54	249-177-CT	301-393-CT	248-591-CT	314-614-CT
56	249-185-CT	301-394-CT	248-609-CT	314-615-CT
58	249-193-CT	301-395-CT	248-617-CT	314-616-CT
60	249-201-CT	301-396-CT	248-625-CT	314-618-CT
98	249-219-CT	301-397-CT	248-633-CT	314-619-CT
102	249-227-CT	301-398-CT	248-641-CT	314-620-CT
106	249-235-CT	301-399-CT	248-658-CT	314-621-CT

Taille FC conforme à la table des mesures (voir à l'avant-dernière page catalogue)

**Questions et conseil
Tél. 071-274 66 19**

du lundi au dimanche de 8h00 à 22h00

Aucune illusion d'optique : ce Derby estival laisse beaucoup d'air atteindre vos pieds.

Tressé à la main en Italie. Avec une légère doublure.

De Casanova, depuis 1949.

A l'origine, le cuir tressé a été inventé afin de procurer suffisamment d'air aux pieds en été, même dans des chaussures fermées. Mais aujourd'hui, l'effet de fraîcheur se fait de plus en plus rare : le tressage est encore et toujours un travail manuel long et coûteux qu'aucune machine ne peut reproduire. C'est pourquoi le cuir de nombreuses chaussures similaires n'est embossé qu'avec un aspect tressé décoratif.

**Le cuir de veau tressé à la main est aussi aéré
qu'une perforation –
mais semble beaucoup
plus élégant.**

Pour un climat agréable aux pieds, seule une doublure en maille très fine est incorporée. Et grâce à la semelle légère en EVA, votre nouveau

Derby est agréablement léger.

*Couleur : bleu. Dessus et semelle intérieure : cuir.
Doublure : textile. Semelle extérieure : EVA. Fabriqué en
Italie. Fabricant : Calzaturificio Tavares S.r.l., Via Dietro
Corte 2, 81030 Teverola, IT, casanovashoes@gmail.com*

- **Derby tressé Casanova Fr. 249.–**



Poin- ture	Réf.
41	345-021-CT
42	345-022-CT
43	345-023-CT
44	345-024-CT
45	345-026-CT
46	345-027-CT

Aussi léger qu'un t-shirt et toujours aussi soyeux : c'est ainsi que doivent être les ensembles détente aujourd'hui.

La meilleure qualité de modal rend cet ensemble détente incomparablement souple. De HUBER hautnah, spécialiste de la lingerie depuis 1908.

Un pourcentage si élevé de modal est inhabituel. Un atout exceptionnel, car la fibre de cellulose de haute qualité assure au tissu souplesse et brillance, même après de nombreux lavages. La teneur en élasthanne rend par la même occasion votre ensemble détente élastique et dimensionnellement stable. Rien ne se démarque ou ne comprime.

Cosy Homewear – un véritable favori à la maison.

Extrêmement léger et pas trop chaud, respirant et gardant l'éclat de ses couleurs – idéal pour toute une journée de détente.

Style élégant, coupe confortable.

Top tendance : la veste zippée est très décontractée avec deux poches aux coutures latérales et un col montant moderne, un pantalon style jogging décontracté avec deux poches latérales. Ce qui ne doit en aucun cas manquer : le confort. C'est pourquoi le pantalon est équipé d'une ceinture élastique avec cordon de serrage afin d'empêcher tout glissement gênant.

HUBER hautnah a plus de 100 ans d'expérience dans les sous-vêtements et vêtements d'intérieur.

Tissus de haute qualité et grand souci du détail : la société traditionnelle autrichienne de Götzis dans le Vorarlberg est connue dans le monde entier pour son ajustement parfait et son incroyable confort.

Forme droite, confortable et large. Longueur veste en taille 40 : 62,5 cm. Longueur totale du pantalon en taille 40 : 102,5 cm. Couleur : bleu saphir. Matériau : 97 % modal, 3 % élasthanne. Lavable en machine. Fabricant : HUBER Bodywear GmbH, Hauptstr. 17, 6840 Götzis, AT, info@skiny.com

Ensemble détente en modal HUBER hautnah Fr. 174.95	Taille	
	FC	Réf.
	36	334-224-CT
	38	334-225-CT
	40	334-226-CT
	42	334-228-CT
	44	334-229-CT
	46	334-230-CT

Taille FC conforme à la table des mesures (voir à l'avant-dernière page catalogue)

Flatteur et séduisant – tout en étant doux et incroyablement confortable.

Le soutien-gorge doux sans couture avec arcs innovants en moulage par injection.

Avec ce nouveau procédé, des canaux injectés de plastique liquide remplacent les armatures en métal conventionnelles. Même lorsqu'il est durci, le matériau reste très flexible et souple. Rien ne comprime ou ne pince. Aucune extrémité pointue ne transperce le tissu.

Ne laisse pas de points de pression et ne transparaît pas au travers des vêtements.

Ce soutien-gorge n'a pas de bandes élastiques incisives ni de coutures gênantes. Le dos et les côtés volontairement extra-hauts sont entièrement fabriqués à partir d'un morceau de stratifié 3 couches hautement élastique. Bonnets légèrement rembourrés. Bretelles élastiques, réglables en longueur. Fermeture à double crochet au dos, réglable sur 3 positions.

Dessus : 66 % polyamide, 34 % élasthanne. Doublure : 89 % polyester, 11 % élasthanne. Lavage à la main. Fabricant : Performance Brands GmbH, Zumpestr. 16a, 82131 Stockdorf, DE, info@royal-lounge.eu

• Soutien-gorge doux sans couture Fr. 64.95



Taille soutien-gorge

	Light Rosé	Rouge	Gris
75B	339-177-CT	332-836-CT	341-640-CT
80B	339-178-CT	332-837-CT	341-641-CT
85B	339-179-CT	332-838-CT	341-642-CT
75C	339-180-CT	332-839-CT	341-643-CT
80C	339-181-CT	332-850-CT	341-645-CT
85C	339-182-CT	332-851-CT	341-646-CT
90C	339-183-CT	350-500-CT	341-647-CT
75D	339-184-CT	332-852-CT	341-648-CT
80D	339-185-CT	332-853-CT	341-655-CT
85D	339-186-CT	350-501-CT	341-656-CT
90D	339-187-CT	350-502-CT	341-657-CT

Un article d'un catalogue précédent vous manque?

www.proidee.ch/fr/fashion-classics

ou :

Tél. 071-274 66 19

du lundi au dimanche de 8h00 à 22h00

Un chic épuré et soyeux pour la nuit et au petit-déjeuner.

La chemise de nuit élégante et simple en délicate viscose de bambou.

La plupart des chemises de nuit sont soit très sportives, soit trop ludiques. Celle-ci est totalement épurée et parfaitement « couvrante » : légèrement évasée jusqu'aux genoux, avec un col en V et des manches longues, elle ressemble davantage à une robe t-shirt décontractée – et peut également être portée pour votre café du matin en lisant le journal ou le soir devant la cheminée.

Grâce à la viscose de bambou, elle a un tombé fluide et brille comme de la soie – et restera belle longtemps.

La fibre de cellulose fabriquée à partir de matières premières naturellement renouvelables présente une surface particulièrement lisse. Elle absorbe 70 % d'humidité en plus que le coton, est particulièrement respirante, sèche rapidement, régule la chaleur et est robuste. Même après de nombreux lavages, le matériau en bambou durable conserve sa résistance et sa forme, son drapé fluide et sa

brillance délicate. Elle a également un effet antibactérien naturel et est idéale pour les peaux sensibles.

Fabriquée par Hutschreuther – spécialiste des vêtements de nuit et de détente.

Depuis 1972, l'entreprise de Karlsruhe conçoit des vêtements bien-être de nuit et d'intérieur élégants pour femmes. Des tests constants de matériaux et des installations de production sélectionnées en Europe garantissent une qualité élevée constante. Le tout à des prix étonnamment réalistes.

Coupe près du corps. Longueur en taille 38 : 95 cm. Couleur : marine. 95 % viscose, 5 %

élasthanne. Lavable en machine. Fabricant : Hutschreuther GmbH, Wichernstr. 2a, 76185 Karlsruhe, DE, info@hutschreuther.com

• **Chemise de nuit en bambou Hutschreuther Fr. 99.95**

Taille FC	Réf.
36	362-931-CT
38	362-932-CT
40	362-933-CT
42	362-934-CT
44	362-935-CT
46	362-936-CT

Taille FC conforme à la table des mesures (voir à l'avant-dernière page catalogue)



Les élégants chaussons-ballerines en cachemire le plus fin – et avec semelle intérieure légèrement rembourrée.

Idéals pour la maison et en déplacement – ultralégers, peu encombrants et incroyablement confortables.

Ces pantoufles délicates et ultra légères offrent un confort luxueux inégalé. Que ce soit à la maison ou en voyage, vos pieds sont délicatement enveloppés dans un cachemire doux.

Un plaisir de port infini : marcher comme sur un nuage.

La semelle intérieure confortable et rembourrée amortit chaque pas en douceur. La semelle extérieure robuste en cuir de chèvre est légèrement antidérapante et ménage vos sols. Grâce à leur ton beige naturel facile à combiner et à

leur forme de ballerine arrondie, les pantoufles sont élégantes et s'harmonisent parfaitement avec des ensembles détente élégants.

Les fins rubans régulent la largeur et sont noués de manière décorative en un nœud. Livré dans un bel emballage cadeau.

Dessus, doublure et semelle intérieure : cachemire. Semelle extérieure : cuir de chèvre.

Couleur : beige. Fabricant : Samtex Textil-Handels-GmbH & Co. KG, Am Carlusbaum 1-5, 65812 Bad Soden, DE, info@samtex.de

• **Chaussons de voyage en cachemire Fr. 169.–**



Poin-ture	Taille fabricant	Réf.
36/37	S	363-882-CT
38/39	M	363-883-CT
40/41	L	363-884-CT



Modelage, massage, compression : le rare polyvalent parmi les shorts fonctionnels.

Par Anita –
spécialiste de la lingerie
depuis plus de 130 ans.

Incroyablement léger et agréablement respirant, élastique et durablement indéformable : ce short sophistiqué combine les fonctions de modelage, de massage et de compression aux bons endroits. Car il est composé de trois matériaux différents et hautement fonctionnels : un matériau de compression avec des picots de massage autour de la zone du ventre et sur les côtés, un tissu structuré respirant au niveau des jambes pour un meilleur soutien et modelage et un tissu clean-cut épuré au niveau de la taille et des ourlets qui ne coupe pas et reste invisible sous les vêtements moulants.

Forme cuissard court. 66 % polyamide, 34 % élasthanne. Lavable en machine. Fabricant : Anita Dr. Helbig GmbH, Grafenstr. 23, 83098 Brannenburg, DE, info@anita.net

- **Short galbant Anita**
Fr. 69.95



Taille FC	Taille fabricant	Sable	Noir
36	S	359-204-CT	359-210-CT
38	M	359-205-CT	359-211-CT
40	L	359-206-CT	359-212-CT
42	XL	359-207-CT	359-213-CT
44	XXL	359-209-CT	359-214-CT

Taille FC conforme à la table des mesures (voir à l'avant-dernière page catalogue)

Légèreté luxueuse : le cardigan élégant avec une proportion rarement aussi élevée de mohair.

Fabriqué en Italie par Junghans 1954.

En raison de sa proportion élevée de mohair, cet élégant cardigan est non seulement incroyablement léger et doux, mais également très chaud. La fibre naturelle luxueuse provient du sous-poil fin de la chèvre Angora et peut absorber jusqu'à 30 % de son propre poids en humidité et la libérer rapidement dans l'air ambiant.

Mohair d'excellente qualité « Super Kid ».

Cette gradation rend votre cardigan beaucoup plus doux et léger que la plupart des articles en mohair conventionnels. Le matériau ne gratte pas même sur la peau nue, ce qui rend votre veste parfaite pour un usage quotidien en ville ou au bureau. La partie en stretch extensible assure la longévité et la forme durable de la maille douce. Avec deux poches plaquées et des boutons dorés élégants.

Taille FC	Réf.
38	356-616-CT
40	356-617-CT
42	356-618-CT
44	356-619-CT
46	356-620-CT
48	356-621-CT

Taille FC conforme à la table des mesures (voir à l'avant-dernière page catalogue)

Forme droite. Longueur en taille 38 : 49,5 cm. Couleur : écru. 82 % mohair, 16 % polyamide, 2 % élasthanne. Lavage à la main. Exclusivement chez Fashion Classics. Fabricant : Pro-Idee GmbH & Co KG, Gut-Dämme-Str. 4, 52070 Aachen, DE, service@proidee.de

- **Cardigan en mohair Junghans 1954**
Fr. 286.–



L'élégante blouse à volants en crêpe de viscose aérée et facile d'entretien : une pièce polyvalente, chic et simple pour toute l'année.

Par Janice & Jo.

La combinaison d'un tissu en crêpe de viscose finement tissé et légèrement transparent, d'élégants volants boutonnés sur le devant et d'une coupe ample et décontractée crée un look élégant et féminin.

Respirant, flatteur et quasiment infroissable.

Et contrairement aux nombreux tissus légers des chemisiers d'été, cette blouse-ci est composée de pure viscose et non de mélanges de polyesters souvent utilisés, qui font transpirer rapidement malgré sa légèreté. La coupe ample flatte la taille et le ventre. Le chemisier est aisément lavable en machine – laissez-le simplement sécher sur un cintre et il sera à nouveau prêt à être porté en un rien de temps.

Du look professionnel de tous les jours au style festif extravagant.

Sa légère transparence top tendance rend la blouse particulièrement polyvalente – en journée avec un pull à manches longues noir et un tailleur pantalon, plus décontracté avec un jean et chic en soirée avec un haut bandeau ou un soutien-gorge en dentelle avec un legging en cuir ou une jupe crayon à paillettes.

Coupe légèrement cintrée. Poignets boutonnés. Longueur en taille 40 : 68 cm. 100 % viscose. Lavable en machine. Contient des parties non textiles d'origine animale. Fabricant : Goodstuff Fashion Company GmbH, Obere Wörthstr. 17, 90403 Nürnberg, DE, info@goodstuff-fashion.de

• **Blouse à volants Janice & Jo Fr. 189.95**



Taille FC	Noir	Blanc
34	360-193-CT	363-302-CT
36	360-194-CT	363-303-CT
38	360-195-CT	363-304-CT
40	360-196-CT	363-305-CT
42	360-197-CT	363-306-CT
44	360-199-CT	363-307-CT
46	360-200-CT	363-308-CT

Taille FC conforme à la table des mesures (voir à l'avant-dernière page catalogue)



Aspect Tweed nouveau et léger – en jersey de coton doux.

Parfait pour une jupe à la forme oscillante actuelle.

Douce, légère, souple et confortable – et non pas rugueuse et rigide comme le suggère le tweed rustique. Car ce qui ressemble à un tissu écossais classique est en réalité un jersey moderne en coton mélangé facile d'entretien. Ce qui assure sa légèreté de seulement 268 g (en taille 38). Et permet la forme oscillante de par son tombé relâché et fluide.

Polyvalente grâce au motif poivre & sel en noir et blanc – et incroyablement résistante.

Elégante avec un chemisier en soie et des escarpins. Adaptée aux affaires avec un blazer et des brogues. Sportive avec un pull à col roulé et des bottes.

Egalement parfaite en voyage, puisque peu froissable et résistante à la saleté.

Taille FC	Réf.
34	330-939-CT
36	330-970-CT
38	330-971-CT
40	330-972-CT
42	330-973-CT
44	330-974-CT
46	330-975-CT

Forme évasée avec ceinture élastique confortable. Longueur en taille 38 : 54 cm. Couleur : noir/blanc. 60 % polyester, 38 % coton, 2 % élasthanne. Doublure : 94 % polyester, 6 % élasthanne. Lavable en machine. Exclusivement chez Fashion Classics. Fabricant : Reutter GmbH, Werderstr. 9, 78132 Hornberg, DE, info@krisreutter.de

• **Jupe oscillante en jersey de coton Fr. 124.95**

Taille FC conforme à la table des mesures (voir à l'avant-dernière page catalogue)

Cuir nappa de veau délicat et résistant, aussi léger et doux qu'une seconde peau.

La veste en cuir qui vous fera oublier que vous la portez.

De Heinz Bauer Manufakt.

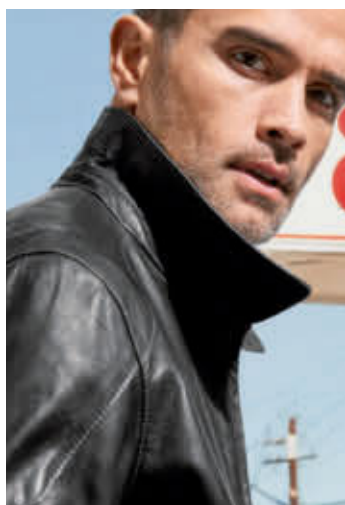

Une fois relevé, le col devient un coupe-vent pratique : parfait pour savourer la conduite en décapotable.

Taille FC	Réf.
48	363-798-CT
50	363-799-CT
52	363-840-CT
54	363-841-CT
56	363-842-CT
58	363-843-CT
60	363-844-CT

Taille FC conforme à la table des mesures (voir à l'avant-dernière page catalogue)

Le cuir nappa de veau d'une épaisseur de seulement 0,5 à 0,6 mm rend cette veste incomparablement légère et souple. Malgré sa délicatesse, il reste résistant et durable, une qualité que l'on ne pourrait pas obtenir avec un cuir vachette classique de cette épaisseur.

Le traitement nécessite le plus haut niveau de savoir-faire.

Seuls quelques spécialistes maîtrisent l'art de traiter un cuir aussi fin sans compromettre le design et la fonctionnalité. Chez Heinz Bauer Manufakt à Reutlingen, chaque veste est fabriquée avec précision et dévouement : un processus qui est synonyme de qualité de premier ordre et de longévité exceptionnelle depuis plus de 60 ans.

Avec un grain naturel subtilement gaufré.

La qualité unique du cuir garantit un confort optimal : aussi léger qu'une seconde peau, flexible et agréablement tempéré – idéal pour chaque saison. Chaque veste est une pièce unique faite main et est munie d'un numéro de série consécutif.

Cela en fait non seulement un compagnon élégant au quotidien, mais aussi un objet de collection recherché. Avec fermeture éclair double-sens, deux poches latérales et ceinture élastique en cuir à la taille.

Forme mince. Longueur en taille 50 : 67 cm. Couleur : noir. Dessus en cuir de veau, doublure 55 % cupro, 45 % coton. Nettoyage spécial. Fabriqué en Allemagne. Fabricant : Heinz Bauer Manufakt GmbH, Robert-Scott-Str. 3, 72768 Reutlingen, DE, info@heinzbauer.com

• **Veste en nappa d'agneau Heinz Bauer Fr. 2.549.–**

Structure distinctive, brillance durable : la ceinture en cuir de bison sauvage rare.

Extrêmement durable – et de plus en plus esthétique et pleine de caractère au fil des utilisations.

Les ceintures pleines de caractère, qui ne paraissent pas seulement esthétique, mais sont également de haute qualité et durables, deviennent de plus en plus rares. **Le cuir de bison sauvage américain est 49 % plus résistant que le cuir vachette traditionnel.**

Il résiste facilement à l'usure et gagne en beauté au fur et à mesure que vous le portez – un accessoire qui gagnera en caractère au fil des années.

Le grain naturel saisissant rend chaque ceinture unique.

Grâce au tannage du

Tennessee, l'aspect unique est préservé. La base en cuir vachette au tannage végétal rend votre ceinture plus stable et encore plus durable. Les bords triplement teints et polis empêchent tout effilochage. **Le fermoir résistant aux rayures conserve son éclat.**

Il est fabriqué dans une petite entreprise familiale près de Milan à partir de laiton sans nickel et recouvert d'une couche de bronze blanc et d'un vernis protecteur.

3,5 cm de large. Couleur : noir. Cuir de bison. Fermoirs en laiton sans nickel. Fabricant : Ludwig Schröder GmbH & Co. KG, Tornescher Weg 107, 25436 Uetersen, DE, info@ludwigschroeder.de

• **Ceinture en cuir de bison sauvage Fr. 129.95**

Tour de taille en cm	Réf.
85	363-149-CT
90	363-150-CT
95	363-151-CT
100	363-152-CT
105	363-153-CT
110	363-154-CT



Sneaker en cuir Ripple Snipe® : www.fashion-classics.ch Rechercher l'article 329-224 ou Tél. 071-274 66 17.

Seules les meilleures fibres naturelles au monde conviennent pour ce pull basique.

Le coton et le cachemire biologiques Giza offrent une sensation de luxe à votre peau. Par Junghans 1954.

C'est justement chez les vêtements basiques que nous portons fréquemment, que nous ne voulons accepter aucune perte de qualité. C'est pourquoi ce pull simple et classique combine deux des fibres naturelles les plus fines au monde : dont principalement du Giza 45 issu de l'agriculture biologique, la meilleure des variétés de coton égyptien. Ses fibres longues (au moins 35 mm au lieu des 20-30 mm habituels) le rendent à la fois plus doux et plus résistant que le coton normal.

Le cachemire confère un toucher doux.

La chaleur et l'humidité sont parfaitement régulées – ce basique peut donc être porté confortablement toute l'année.

Plus fin et plus léger que les pulls d'hiver habituels, car il est finement tricoté en qualité jauge 14.

Cela signifie que votre nouveau pull basique peut être porté confortablement toute l'année. Avec ourlet roulé décontracté.

Forme droite confortable. Longueur en taille 50 : 67 cm. 85 % coton, 15 % cachemire. Lavable en machine.

Exclusivement chez Fashion Classics. Fabricant : Pro-Idee GmbH & Co. KG, Gut-Dämme-Str. 4, 52070 Aachen, DE, service@proidee.de

- **Pull basique noble Junghans 1954**
Fr. 169.95

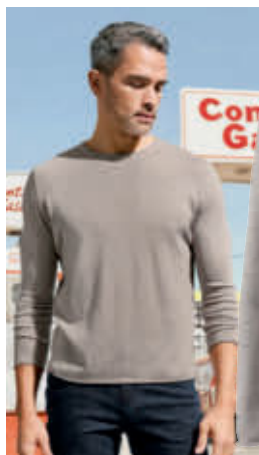

Taille FC	Bleu	Taupe
48	351-082-CT	351-087-CT
50	351-083-CT	351-088-CT
52	351-084-CT	351-089-CT
54	351-085-CT	351-190-CT
56	351-086-CT	351-191-CT

Taille FC conforme à la table des mesures (voir à l'avant-dernière page catalogue)

Le jean de luxe confortable à base de cachemire de qualité.

Vous ne trouverez que rarement un jean comme celui-ci. Il est ennobli de 8 % de cachemire d'une finesse incomparable. Une teinture spéciale avec apprêt final lui confère un aspect légèrement délavé intéressant. En résulte un jean de qualité que vous pouvez même porter au bureau – il s'harmonise parfaitement avec un veston en cachemire, une chemise blanche et une cravate en soie.

Coupe cinq poches moderne. Doux au toucher.

Ceinture confortable.

Le confort de ce pantalon moderne est tout à fait insoupçonnable. La teneur en cachemire le rend très agréable à la peau ; la ceinture confortable et extensible ainsi que la teneur en élasthanne garantissent un seyant impeccable, très confortable. Votre jean conserve son doux toucher, même après de nombreux lavages. En bleu denim très légèrement délavé.

Coupe cinq poches. Longueur en taille 50 : 84 cm, largeur bas de jambe : 38 cm. Couleur : bleu. 90 % coton, 8 % cachemire, 2 % élasthanne. Lavable en machine. Exclusivement chez Fashion Classics. Fabricant : Hinrichs Bekleidungswerk GmbH, Kanalstraße Nord 86-89, 26629 Großefehn, DE, info@club-of-comfort-de

- **Jean cachemire confortable**
Fr. 174.95

Taille FC	Réf.
25	308-633-CT
26	308-634-CT
27	308-635-CT
28	308-636-CT
29	308-637-CT
30	308-638-CT
48	308-639-CT
50	308-640-CT
52	308-641-CT
54	308-642-CT
56	308-643-CT
58	308-644-CT
60	308-645-CT
98	308-646-CT
102	308-647-CT
106	308-648-CT

Taille FC conforme à la table des mesures (voir à l'avant-dernière page catalogue)



Des vacances pour vos pieds – en peau de chèvre très douce.

La sneaker noble italienne basée sur le modèle de la première basket.

Cette sneaker noble au style rétro est une descendante de la sneaker originale de 1860. Car un bon design est tout simplement éternel. Mais au lieu d'une toile robuste, une peau de chèvre délicate enveloppe vos pieds. La basket est estivale, travaillée sans doublure et laisse votre peau respirer.

Aussi délicat que le cuir des gants : le luxe décontracté made in Italy.

En Toscane, les peaux de chèvre fines sont teintées individuellement à la main. En résulte de petites différences de couleur qui rendent chaque chaussure unique.

Un élégant bord recouvert de cuir au lieu d'une épaisse semelle en caoutchouc.

Cela rend la sneaker moins sportive – et sa gamme d'utilisations beaucoup plus large : que ce soit lors d'une promenade sur la plage, au café de la rue, au centre commercial ou encore au musée ... Finition durable avec coutures doubles robustes.

A l'intérieur se cache un talon plateau de 1,5 cm.

Bien plus confortable pour les pieds habitués aux talons que les chaussures plates. Autre avantage : votre jambe paraît un peu plus longue et votre démarche plus féminine. La semelle intérieure en cuir amovible et ergonomique offre une absorption et une évacuation optimales de l'humidité et une excellente sensation de bien-être lors de la marche grâce à l'insert en mousse intégré.

Dessus : suède de chèvre. Doublure et semelle intérieure : cuir. Semelle extérieure profilée en caoutchouc avec talon surélevé. Fabriqué en Italie. Fabricant : FALC S.p.A., Contrada San Domenico 24, 62012 Civitanova Marche, IT, info@candicecooper.com

- Sneaker noble Candice Cooper Fr. 239.–

Poin- ture	Taupe	Blanc
36	352-429-CT	353-910-CT
37	352-440-CT	353-911-CT
38	352-441-CT	353-912-CT
39	352-442-CT	353-913-CT
40	352-443-CT	353-914-CT
41	352-444-CT	353-915-CT



Un article d'un catalogue précédent vous manque?

www.proidee.ch/fr/fashion-classics

ou :

Tél. 071-274 66 19

du lundi au dimanche de 8h00 à 22h00

Il est rare qu'un sweat à capuche décontracté soit aussi élégant et épuré. Et idéal pour l'été.

Fabriqué à partir d'un mélange modal/coton doux, respirant et thermorégulateur.

Les sweats à capuche sont très populaires, c'est pourquoi il existe d'innombrables modèles. Cependant, ils ont généralement un look détenu ou sportif et sont faits d'un matériau plus épais, souvent avec une poche kangourou volumineuse et des cordons rustiques. Ce sweat à capuche noble, en revanche, est particulièrement épuré, discret et fait d'un incroyable matériau bien-être.

Incrediblement doux, extensible et aéré.

Le modal, le coton et l'élasthanne résultent en un mélange confortable et estival, particulièrement doux pour la peau, thermorégulateur et élastique. Le matériau a également un reflet élégant et subtil. Les manches courtes et évasées et le délicat ruban de satin sur la capuche soutiennent le look élégant.

Coupe droite et ample. Longueur en taille 38 : 60 cm. 46 % modal, 46 % coton, 8 % élasthanne. Lavable en machine. Exclusivement chez Fashion Classics. Fabricant : Pro-Idee GmbH & Co KG, Gut-Dämme-Str. 4, 52070 Aachen, DE, service@proidee.de

- **Sweat à capuche estival Fr. 124.95**



Taille	Blanc	Beige
FC		
34	354-205-CT	360-277-CT
36	354-206-CT	360-278-CT
38	354-207-CT	360-279-CT
40	354-208-CT	360-300-CT
42	354-209-CT	360-301-CT
44	354-210-CT	360-302-CT

Taille FC conforme à la table des mesures (voir à l'avant-dernière page catalogue)



Un couple de rêve rare : un motif batik tendance rencontre une élégante mousseline de soie.

Le châle polyvalent aux nombreuses variantes de port et fabriqué en Italie.

Par Ancini.

Alors que la plupart des châles batik actuellement tendance brillent et paraissent donc extrêmement criards, celui-ci ne possède pas le look hippie. C'est pourquoi il est tout à fait tendance, mais durera tout de même plus d'une saison. **Beaucoup plus léger et plus élégant grâce au tissu fin et transparent en pure soie.**

En raison de sa surface irrégulière et de son toucher grainé, le tissu en mousseline de soie est extrêmement noble. Aucune comparaison avec les châles batik ordinaires en coton ou en viscose, tant sur le point visuel qu'au toucher.

Un châle, d'innombrables possibilités de port.

Qu'il soit porté comme bandeau, foulard, nœud, étole ou ceinture ... aucun accessoire de votre garde-robe n'est aussi polyvalent. Et grâce à ses couleurs sourdes, il est extrêmement facile à combiner.

Mesure 200 x 130 cm. Couleur : noir/bleu. 100 % soie. Nettoyage spécial. Fabricant : Ancini GmbH, Kressenberg 33, 45529 Hattingen, DE, info@ancini.de

- **Châle batik Ancini Réf. 359-594-CT Fr. 199.95**

Les pantalons en cuir peuvent être si légers, doux, confortables et polyvalents : grâce au meilleur nappa d'agneau et à une coupe jogging confortable.

De la marque néerlandaise de mode en cuir haut de gamme Arma, depuis 1985.

Tout sauf grossier et lourd. Ce pantalon en cuir est aussi confortable qu'un pantalon de jogging et pourtant aussi élégant qu'un tailleur. C'est un talent polyvalent intemporel qui deviendra rapidement un basique stylé favori pour de nombreuses tenues et le restera pour les années à venir.

Chic avec un blazer et des escarpins. Décontracté avec un pull tricoté et des bottines. Sportif avec une chemise et des baskets.

Le design épuré et élégant avec jambes droites, poches latérales et taille élastique confortable s'adapte à d'innombrables styles, allant de l'élégant au décontracté.

Le nappa d'agneau fin et doux de 0,4 à 0,5 mm est souple, délicat et agréablement léger.

Les peaux d'agneau sont traitées avec un procédé de teinture précis. Les tanins naturels du processus de teinture confèrent à ces peaux un toucher ultra doux et souple. Une finition spéciale garantit également une surface lisse et uniforme.

Taille	Réf.
FC	
36	357-547-CT
38	357-548-CT
40	357-549-CT
42	357-570-CT
44	357-571-CT
46	357-572-CT

Taille FC conforme à la table des mesures (voir à l'avant-dernière page catalogue)

Forme à enfiler confortable avec ceinture élastique et jambe droite. Longueur en taille 40 : 72 cm. Couleur : noir. Cuir nappa d'agneau. Nettoyage spécial. Fabricant : Arma Leder Deutschland GmbH, Kaiserswerther Str. 119, 40474 Düsseldorf, DE, info@armaleder.nl

- **Pantalon jogging en cuir d'agneau Arma Fr. 599.-**





Doux, soyeux et légèrement réchauffant : le polo cardigan pour tous les jours. Et toute l'année.

Fabriqué au Pérou à partir de coton Pima
et de bébé alpaga récoltés à la main. Par Clark Ross.

La combinaison ingénieuse de deux précieuses fibres naturelles péruviennes fait de ce cardigan zippé extra-fin un talent polyvalent que vous pouvez porter avec plaisir toute l'année : le coton Pima et le bébé alpaga le rendent soyeux, agréablement respirant et thermorégulateur.

Ce n'est que sous le climat péruvien que le Pima prospère.

La finesse de ce coton n'est que de 3,2 à 3,9 micronaires (le Supima américain lui est nettement plus grossier avec 4,6-5,5 micronaires). La récolte à la main protège la nature unique car elle ne nécessite aucun produit chimique qui serait inévitable lors

d'une récolte mécanique.

Le bébé alpaga est l'une des fibres naturelles les plus fines, les plus douces et les plus précieuses au monde.

Avec une étonnante finesse de 20,1 à 23 microns, les poils fins sont encore plus délicats. Ils sont soigneusement triés à la main, seules les fibres de 64 à 68 mm de long répondent aux critères de qualité.

Forme seyante. Longueur en taille 50 :

env. 70 cm. Longueur en taille 38 : 68 cm. 85 % coton, 15 % alpaga.

Lavable en machine. Exclusivement chez Fashion Classics. Fabricant : Inca AS, Dápalokka 52, 3231 Sandefjord, NO, info@clarkross.com

• Polo cardigan Clark Ross, pour femme Fr. 249.–

• Polo cardigan Clark Ross, pour homme Fr. 249.–

Taille FC	Taille fabricant	Bleu	Ecru
36	S	360-527-CT	360-539-CT
38	M	360-528-CT	360-540-CT
40	L	360-529-CT	360-541-CT
42	XL	360-530-CT	360-542-CT
44	XXL	360-531-CT	360-543-CT
46	3XL	360-532-CT	360-544-CT

Taille FC	Taille fabricant	Vert	Marine	Anthracite
48	M	359-403-CT	359-413-CT	359-408-CT
50	L	359-404-CT	359-414-CT	359-409-CT
52	XL	359-405-CT	359-415-CT	359-410-CT
54	XXL	359-406-CT	359-416-CT	359-411-CT
56	3XL	359-407-CT	359-417-CT	359-412-CT

Taille FC conforme à la table des mesures (voir à l'avant-dernière page catalogue)

Cette ceinture est incroyable : confortable, réglable en continu et élastique !

Oubliez les longueurs et les tailles de ceinture. Cette ceinture tressée n'a pas besoin d'œillets. L'ardillon peut s'enfoncer à n'importe quel endroit dans le tressage, toujours au centimètre près. De plus, les fils de caoutchouc et de viscose filés sont extensibles, offrant un confort supplémentaire : la ceinture tient mieux, sans compresser, même en position assise.

Un véritable article de maroquinerie.

Les nombreuses couleurs variées ajoutent une note de fraîcheur à votre tenue que ce soit au bureau ou pour les loisirs. En outre, la confection haut de gamme classique garantit que vous la porterez pendant de longues années. Enfin

une ceinture que l'on peut offrir car elle sera toujours à la bonne taille.

Longueur totale avec boucle : 123 cm (homme), 112 cm (femme). Largeur : 3 cm. Matière : 100 % viscose avec noyau caoutchouc. Cuir de veau. Boucle : pur laiton galvanisé coloris argent. Fabriquée en Italie. Fabricant : Belts S.r.l., Via Prampolini 36, 43044 Lemignano di Collecchio, IT, info@belts-parma-it



Femme

La ceinture extensible, femme Fr. 89.95

- Blanc/gris Réf. 360-636-CT
- Blanc/denim Réf. 360-214-CT
- Marine Réf. 329-598-CT

La ceinture extensible, homme Fr. 89.95

- Beige Réf. 360-503-CT
- Marine Réf. 360-685-CT
- Marine/Crème Réf. 359-243-CT

Homme



- 1 Scannez le QR-Code
- 2 Entrez les références des articles
- 3 Envoyez la commande



Une des senteurs les plus recherchées d'Irlande.

Mais que l'on ne trouve que rarement ici.

**Respirez les arômes d'Irlande frais
et âpres à la fois – vivifiants
comme une brise marine.
Pour homme et femme.**

La composition de « the energy of the sea » est aussi typique que le nom d'Inis (le mot gaélique pour île). Si typique que la senteur est l'une des plus appréciées sur l'île, et ce depuis des décennies. Par une belle journée ensoleillée, inspirez profondément la brise vivifiante de l'Atlantique – qui s'unit aux délicates nuances vertes des falaises.

**Pour chaque jour, sans jamais devenir
quotidien. Et jamais importun.**

Dans sa fraîcheur se rassemblent les odeurs de citron vert, de bergamote et de néroli, avec une note de cœur venant du muguet et du géranium sur une base discrètement épicée de santal, de mousse, de girofle et de noix de muscade. Bien qu'il soit écrit « Cologne » sur l'emballage, il s'agit d'une concentration d'eau de toilette – le parfum est donc beaucoup plus intense et dure plus longtemps.

Pour homme et femme. 100 ml d'Eau de Toilette dans un flacon vaporisateur. Fabricant : Fragrances of Ireland Ltd., Jamesons Corner, A98 W599 Klicmacanogue Co. Wicklow, IE, hello@inis.com

- **Inis « the energy of the sea »
Eau de Cologne Spray 100 ml**
Réf. 381-848-CT Fr. 59.95
(Prix du litre : 599.50 Fr.)

**Commandez sans risque : afin que vous puissiez tester
l'eau de Cologne sans devoir ouvrir le flacon scellé, un
flacon test est joint à toute livraison.**





Rare coup de chance : le manteau de voyage élégant qui protège parfaitement de la pluie.

Imperméable, coupe-vent et respirant.

Forme droite, design épuré, un beige doux, une surface satinée noble... Ce manteau court sportif est visuellement plus proche de l'élégant manteau de luxe classique italien que du manteau de pluie pratique. Sa fonction n'altère en aucun cas son aspect.

Parfait pour de nombreuses occasions, en ville, au bureau, en voyage...

Le matériau respirant, imperméable et résistant à la saleté, les coutures scellées et la fermeture à glissière protégée par une patte de boutonnage font du Travelcoat un indispensable lors d'une longue pluie torrentielle. Il possède exactement la bonne longueur (95 cm en taille 36) pour une balade à vélo, au bureau... et le tissu se froisse à peine, même lorsque vous restez assise pendant longtemps.

De HappyRainyDays, Amsterdam.

La marque a été fondée en 2008 par deux Néerlandaises qui étaient frustrées de ne pas trouver de vêtements de pluie élégants. Depuis, le label se trouve à l'échelle internationale dans toutes les rues et n'est pas seulement populaire auprès des cyclistes. Fente de marche arrière. 2 poches latérales avec fermeture à glissière.

Forme à enfiler standard. Longueur en taille 36 : 95 cm. Couleur : beige. Dessus : 70 % polyester, 30 % nylon. Doublure : 100 % polyester. Lavable en machine. Fabricant : Happy Rainy Days, Jaagpad 32, 1059 BP, Amsterdam, NL, info@happyrainydays.nl

• **Travelcoat Happy RainyDays Fr. 214.-**

Taille FC	Taille fabricant	Réf.
34	XS	344-471-CT
36	S	344-472-CT
38	M	344-474-CT
40	L	344-475-CT
42	XL	344-476-CT
44	XXL	344-477-CT
46	3XL	344-478-CT

Taille FC conforme à la table des mesures (voir à l'avant-dernière page catalogue)

Les écharpes à carreaux sont légion. Mais celles aux tartans enregistrés sont rares.

Motif Thompson Camel Modern original.

Pure laine vierge. Fabriqué en Ecosse par Lochcarron.

Aucun carreau fantaisie sans signification ni aucune copie bon marché. Vous portez le tartan original d'Ecosse. Conçu à l'origine pour Lord Thompson of Fleet et enregistré en 1958 par Lord Lyon. Il est tissé dans l'une des plus anciennes maisons écossaises de tradition : Lochcarron of Scotland (fondé en 1892) conserve dans ses archives un trésor d'environ 500 tartans originaux.

Légère. Douce. Réchauffante.

Bien que de nombreuses écharpes en laine grattent de manière désagréable, celle-ci est agréablement douce et lisse sur la peau. La combinaison de couleurs camel, rouge, blanc et noir semble plus élégante que celle des tartans rouge et vert plus rustique et s'harmonise avec de nombreuses vestes et manteaux.

195 x 70 cm. Couleur : beige/rouge/blanc/bleu/noir. 100 % laine vierge. Nettoyage à sec. Fabriqué en Ecosse. Fabricant : Lochcarron John Buchan Ltd., Rogers Road, TD7 5DX, Selkirk, GB, info@fashionoffice24.de. Opérateur économique responsable dans l'UE : E LAND Italy s.r.l, Via Tortona 27, 20144 Milano, IT, elanditalysrl@legalmail.it

• **Echarpe à tartan Thompson Camel Modern Lochcarron**
Réf. 347-790-CT Fr. 109.95





Plus léger, plus aérien et pourtant un véritable original : le béret de Kangol®/Angleterre.

Autrefois fabriqué par Kangol® pour l'armée britannique, aujourd'hui le béret n'est plus réservé aux militaires. Cette légère actualisation, aérée et contemporaine en fait l'accessoire parfait pour la saison chaude.

Tricoté à partir de viscose de bambou, il reste frais et sec sur votre peau.

Le matériau innovant absorbe 3 à 4 fois plus d'humidité que le coton, est tout aussi respirant et également antistatique. Sa brillance délicate rappelle tout autant la soie que ses propriétés thermorégulatrices. Le modacryl rend votre béret extrêmement stable sur le plan dimensionnel.

Confectionné par le fabricant culte Kangol® depuis 1938.

Le chapelier qualifié du Lake District a fabriqué toutes sortes de chapeaux pour les ouvriers, les golfeurs et les soldats tout au long de son histoire. Des membres de la famille royale et des célébrités des industries artistiques, cinématographiques et musicales ont transformé certains modèles Kangol® en objets cultes populaires.

Non doublé, avec bandeau intérieur en nylon pour un bon ajustement. Couleur : noir. 65 % viscose, 35 % modacrylique. Lavable en machine. Fabricant : Bollman Hat Company, 110 East Main Street, 19501 Adamstown, US, info@aol.com. Opérateur économique responsable dans l'UE : Rapid Logistics, Airborne Avenue 87, Hoofddorp (NH), 2133 LV, NL, rapidcs@rapidlogistics.nl

• **Béret en bambou Kangol®**
Fr. 99.95

Tour de tête en cm	Taille fabricant	Réf.
54-55	S	349-208-CT
56-57	M	349-210-CT
58-59	L	349-211-CT
60-61	XL	349-212-CT



Seules quelques robes peuvent être sportives et élégantes à la fois : l'élégante robe décontractée de Vicario Cinque, Italie.

Mélange de matériaux raffiné de Punto Milano et de taffetas à mémoire de forme.

Une robe extraordinaire que vous ne trouverez pas à tous les coins de rue. Le haut de la robe indéformable en jersey italien Punto Milano confortable avec longue fermeture éclair sur le devant jusqu'à la taille lui confère sa touche sportive – la partie jupe, le col et les poignets en taffetas à mémoire de forme légèrement brillant paraissent très élégants.

Une combinaison réussie de matières nobles qui paraît fraîche et jeune. Pourtant, la robe est élégante et moderne pour tous les âges.

Parfaite pour la ville, une fête d'anniversaire ou un dîner au restaurant le soir.

Toujours adaptée et polyvalente – avec des ballerines ludiques, des escarpins chics ou de manière décontractée avec des baskets et une veste en jean.

La marque italienne fabrique à 100 % en Italie, du tissu au produit fini.

Bien qu'elle soit encore un conseil d'initié dans ce pays, Vicario Cinque est déjà représentée avec ses propres magasins dans les métropoles italiennes. Les collections se caractérisent par un design moderne et épuré et des tissus traditionnels de haute qualité.

Coupe cintrée, légèrement évasée à partir de la taille, longueur genoux.

Longueur en taille 38 : 107 cm. Couleur : marine. 68 % viscose, 27 % polyamide, 5 % élasthanne. Taffetas en 100 % polyester. Lavable en machine. Fabricant : Vicario Cinque S.r.l., Via Roma 10, 36040 Brendola, IT, info@cagolfashion.com

• **Robe décontractée Vicario Cinque Fr. 274.–**

Taille FC	Taille fabricant	Réf.
36	S	351-453-CT
38	M	351-454-CT
40	L	351-455-CT
42	XL	351-456-CT
44	XXL	351-457-CT
46	3XL	351-458-CT

Taille FC conforme à la table des mesures (voir à l'avant-dernière page catalogue)

Confort nostalgique d'Irlande : la confortable chemise « Grandfather Sunday Shirt ».

Fabriqué à Cork selon les anciennes traditions. Par Lee Valley Ireland.

Cette chemise décontractée spéciale vous offre non seulement un confort nostalgique, mais vous fait également voyager à travers les traditions d'un pays fascinant. Le mélange de lin exquis est léger et exceptionnellement doux pour la peau. Contrairement au lin pur, le tissu froisse beaucoup moins et vous procure une sensation agréablement sèche, même par temps chaud.

Le col montant distinctif est un hommage aux anciens temps.

Ce classique authentique, également connu sous le nom de « Grandfather Sunday Shirt », est difficile à trouver dans sa forme originale de nos jours. Parfaite pour les dimanches ou les occasions spéciales, elle dégage un charme nostalgique d'antan.

Coupe longue et large avec le confort d'autrefois.

Votre chemise permet à l'air de circuler librement en tout temps. Les rayures tissées lui confèrent une touche stylée, et les couleurs ne ternissent pas même après de nombreux lavages. Avec poche passepoilée boutonnée sur la poitrine.

Taille FC	Taille fabricant	Réf.
48	M	360-520-CT
50	L	360-521-CT
52	XL	360-522-CT
54	XXL	360-523-CT
56	3XL	360-524-CT
58	4XL	360-525-CT
60	5XL	360-526-CT

Taille FC conforme à la table des mesures (voir à l'avant-dernière page catalogue)

Coupe ample et confortable. Longueur en taille 50 : 89 cm. Couleur : marine/écru. 70 % coton, 30 % lin. Lavable en machine. Exclusivement chez Fashion Classics. Fabricant : Lee Valley Ireland, Inchigeelagh, P12 FR63 Co. Cork, IE, info@leevalley.ie

- **Grandfather-Sunday-Shirt**
Fr. 99.95

Beaucoup plus robuste, plus durable (et plus original) qu'un pantalon en tissu traditionnel.

Le pantalon cinq poches en cuir de chèvre velours velouté. Par OCONI.

Les pantalons en cuir pour hommes sont généralement réservés aux costumes traditionnels, toutefois ce pantalon élégant à cinq poches rompt avec les conventions. Fabriqué en suède de chèvre doux et uniforme, il offre une alternative stylée qui peut être combinée de manière décontractée ou élégante : avec une chemise et des baskets pour la ville ou avec une veste d'extérieur et des bottines robustes pour partir à l'aventure dans la nature.

Inspiré d'un jean classique – et visuellement très éloigné des pantalons en cuir traditionnels.

Le suède de chèvre fin est doux comme du velours et agréablement fin, mais extrêmement résistant. Dans le même temps, il est plus léger que les autres types de cuir, respirant et s'adapte de manière flexible à la forme de votre corps. La coupe droite offre une grande liberté de mouvement et assure une silhouette flatteuse pour tous types de profil.

Forme classique à cinq poches. Longueur en taille 50 : 83,5 cm. Largeur bas de jambe : 42 cm. Couleur : marron. Suède de chèvre, doublure partielle 100 % polyester. Nettoyage spécial. Exclusivement chez Fashion Classics. Fabricant : Pro-Idee GmbH & Co. KG, Gut-Dämme-Str. 4, 52070 Aachen, DE, service@proidee.de

Taille FC	Taille fabricant	Réf.
48	50	361-858-CT
50	52	361-859-CT
52	54	361-940-CT
54	56	361-941-CT
56	58	361-942-CT
58	60	361-943-CT

Taille FC conforme à la table des mesures (voir à l'avant-dernière page catalogue)

- **Pantalon 5 poches en suède de chèvre OCONI**
Fr. 379.–



Chaussures à
enfiler OCONI
page 14.



Preuve qu'un chapeau de voyage peut être élégant.

Léger. Pliable. Lavable.

Avec protection UV 80. Par Mayser. Chapellerie allemande depuis 1800.

Une protection solaire élégante en vacances, en randonnée, à la pêche ... Le tissu mat au look usé subtil se démarque naturellement des surfaces lisses et artificielles de nombreux chapeaux fonctionnels.

Coton pur et respirant.

Les œillets de ventilation des deux côtés assurent une bonne circulation de l'air, rafraîchissante. Enlevez le bandeau et vous pourrez laver votre chapeau à la main. La protection UV 80 a été testée, conformément à la stricte norme UV 801, par l'institut de recherche et d'essai Hohenstein.

Avec la jugulaire, vous pouvez fixer votre chapeau de voyage de manière coupe-vent.

Bande de transpiration à l'intérieur. Bord stable surpiqué de 6 cm de large. Ruban décoratif à rayure.

100 % coton. Lavage à la main. Fabricant : Mayser GmbH & Co. KG, Bismarckstr. 2. 88161 Lindenberg, DE, info@mayserhats.com

• **Chapeau de voyage Mayser Fr. 149.95**

Tour de tête en cm	Kaki	Gris clair
55	338-065-CT	338-042-CT
57	338-066-CT	338-043-CT
59	338-067-CT	338-044-CT
61	338-068-CT	338-045-CT

Une fragrance réservée aux initiés, par le célèbre parfumeur Mark Buxton.

The Woods : le premier parfum pour homme, de la Brooklyn Soap Company.

Dans la nouvelle mouvance des barber-shop, cette Start-up créée en 2013 à Hambourg s'est spécialisée dans les produits de soins de peau et de barbe. Pour leur premier parfum pour homme, les trois fondateurs sont parvenus à s'allouer les services du célèbre parfumeur parisien Mark Buxton. Ce « nez » mondialement connu travaille en collaboration avec les plus célèbres maisons de haute couture. Toutefois, alors que les parfums de ces dernières sont largement diffusés, « The Woods » reste (pour l'instant) réservé aux initiés.

Frais. Epicé. Boisé. Élégant et masculin.

Composé d'ingrédients peu ordinaires : note de tête de mandarine, de poivre noir, de gingembre frais, de bergamote et de thym. Note de cœur à base d'absinthe, d'iris pallida, de poivre rouge et de muscade. Note de fond de myrrhe, d'ambre, de musc, de bois de cachemire et d'encens. Comme tous les produits Brooklyn Soap, l'Eau de Parfum est intégralement végétalienne. Fabriquée dans le Sud de la France et mise en bouteille en Allemagne.

Contenu : 50 ml. Fabricant : Brooklyn Soap GmbH, Paulinenallee 30, 20259 Hamburg, DE, support@bklynsoap.com

• **Eau de Parfum The Woods**
Réf. 323-570-CT **Fr. 84.95**
(Prix du litre : Fr. 1.699.-)

Ingredients: Alcohol Denat, Parfum, Aqua, Limonene, Linalool, Benzoic Acid, Citral, Benzyl Benzoate, Geraniol, Eugenol, Citronellol.



Commandez sans risque : afin que vous puissiez tester l'eau de Parfum sans devoir ouvrir le flacon scellé, un flacon test est joint à toute livraison.

Pourquoi le monde entier recherche-t-il un shirt venu d'Autriche ?

Réalisé dans un coton mercerisé des plus fins.

Aujourd'hui, pour trouver un shirt qui arbore en premier lieu son pays de fabrication, vous pouvez chercher longtemps. De nos jours, la plupart des shirts destinés à une mode éphémère sont fabriqués à l'endroit où ils reviendront le moins cher, le prix étant le critère essentiel. Ce shirt-ci, en revanche, est signé Wolff, du nom du propriétaire de la firme autrichienne spécialiste du linge. Et Hans Wolff tient à contrôler lui-même si

besoin la qualité des produits qui portent son nom. Pour cela, il est prêt à accepter, tout comme ses clients satisfaits, que la production soit limitée et que la fabrication de ses shirts si robustes soit parfois un peu plus longue.

Les shirts Wolff sont rares.

Bien sûr, ils sont un peu plus chers, mais ils ont une coupe impeccable, ils conservent leur forme et leur couleur, et survivront à des générations de shirts bon marché. Vous allez l'adorer ! Il est en jersey très doux et délicatement brillant, réalisé à partir d'un coton mercerisé de qualité. Légèrement taillé, il donne une apparence bien plus gracile que les shirts à la coupe droite. Un basique parfait qui, porté seul ou comme shirt porté dessous, permet de composer de multiples tenues – avec une veste, un tailleur, une veste en cuir ou en jean. Agréablement frais en été, il est également suffisamment chaud pour l'hiver.

Coupe élancée à col rond féminin et manches 3/4 pouvant être relevées, très tendance. Garde sa forme et l'éclat de ses couleurs. Longueur en taille 38 : 57 cm. En 100 % coton. Lavable en machine. De Wolff/Autriche. Exclusivement chez Fashion Classics.

Fabricant : Wolff Warenhandel e.U., Heimgartstraße 3, 6971 Hard, AT, info@wolffshop.net

- **Le shirt Wolff**
Fr. 74.95



Taille FC	Vert	Jeans	Blanc	Noir
36	324-313-CT	467-365-CT	712-000-CT	447-698 -CT
38	324-314-CT	467-373-CT	712-018-CT	447-706 -CT
40	324-315-CT	467-381-CT	712-026-CT	447-714 -CT
42	324-316-CT	467-399-CT	712-034-CT	447-722 -CT
44	324-317-CT	467-407-CT	712-042-CT	447-730 -CT
46	324-318-CT	467-415-CT	712-059-CT	447-748 -CT

Taille FC conforme à la table des mesures (voir à l'avant-dernière page catalogue)



D'innombrables types de drapés. Et une sensation de bien-être constante.

Le foulard triangulaire en pur cachemire. Par Junghans 1954.

Enroulé autour du cou de manière classique, simplement jeté sur les épaules ou porté élégamment comme foulard sur la tête : ce foulard triangulaire permet de nombreuses variantes de port et s'accorde avec (presque) tout ce que vous avez déjà dans votre dressing.

D'une douceur incomparable grâce au tricot fin à jauge 12 en pur cachemire.

La précieuse fibre naturelle vous réchauffe six fois mieux que la laine de mouton conventionnelle, mais est si respirante que vous n'étoufferez jamais. Toute humidité corporelle est rapidement absorbée et évacuée vers l'extérieur. De plus, la maille douce repousse simplement les gouttes de pluie, les odeurs et la saleté – une aération si importante conduit souvent à une sorte d'auto-nettoyage.

224 x 137 x 137 cm. 100 % cachemire. Lavage à la main.

Exclusivement chez Fashion Classics. Fabricant : Pro-Idee GmbH & Co KG, Gut-Dämme-Str. 4, 52070 Aachen, DE, service@proidee.de

Foulard triangulaire en cachemire Junghans 1954 Fr. 189.95

- Gris clair Réf. 357-485-CT
- Lilas Réf. 363-352-CT

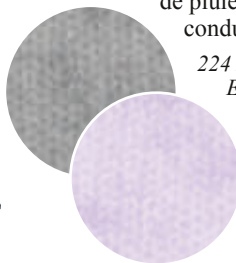

- 1 Scannez le QR-Code
- 2 Entrez les références des articles
- 3 Envoyez la commande



Le design danois ennoblit le manteau matelassé, favori de la mi-saison.

Le manteau matelassé city-chic d'Ilse Jacobsen, Hornbaek.

Une nouvelle longueur de manteau, des éléments blousons tendance, un motif graphique intéressant au lieu du matelassage en diamant habituel et une surface non pas brillante, mais mat et élégante : une différence de taille par rapport aux vestes matelassées trop sportives pour une promenade en forêt. Le manteau matelassé de la créatrice danoise Ilse Jacobsen est parfait pour se rendre au bureau, faire du shopping en ville et voyager.

Un poids plume qui vous réchauffe en douceur, sans vous grossir.

Ourllet arrondi avec passepoil et fentes latérales à bouton pression avec logo. 2 poches latérales avec bouton-pression. Fermeture à glissière double sens. Col montant et poignets en tricot côtelé.

Forme trapèze décontractée. Longueur en taille 38 : 100 cm. Couleur : vert foncé. 100 % polyester. Lavable en machine. Fabricant : JJH A/S, Holmenevej 31, 3140 Aalsgaarde, DK, info@ilsejacobsen.com

- **Manteau matelassé Ilse Jacobsen Fr. 259.-**



Taille FC	Réf.
36	356-256-CT
38	356-257-CT
40	356-258-CT
42	356-259-CT
44	356-260-CT
46	356-262-CT

Taille FC conforme à la table des mesures (voir à l'avant-dernière page catalogue)

Un design indémodable. Une qualité inusable.

Culte depuis 1947 et à nouveau très tendance : la bottine Palladium originale.

Une ancienne société de pneumatiques destinés à l'industrie aéronautique s'est reconvertie après-guerre dans la fabrication de bottines en toile avec semelle en caoutchouc vulcanisé. C'est ainsi que naquit la première « Palladium ». Cette chaussure à la fois robuste et légère s'est distinguée lors de l'engagement des légionnaires dans le désert, au cours des expéditions mondiales dans les années 60 et est devenue culte dans les années 90, popularisée par la vague grunge et rave. Elle célèbre aujourd'hui son grand retour sur le devant de la scène.

Une chaussure de trekking qui conquiert désormais les podiums.

Elle n'a subit que de minimes modifications au fil des années et est facilement reconnaissable grâce à son aspect ton-sur-ton, désormais sans la tige boutonnée. Le style canvas décontracté et élégant avec la semelle à picots distinctive se combine parfaitement avec toutes les tenues détente – pantalons cargo, pantalons moulants, shorts, robes...

Confort de port léger.

Assise plantaire confortable en EVA, toile de coton aérée et résistante, embout de protection en caoutchouc, talon renforcé,

semelle crantée pour une stabilité accrue. Laçage sur 5 œillets.

Dessus, doublure et semelle intérieure : textile. Semelle extérieure : caoutchouc. Fabricant : KSGB Europe SAS, 49 Rue du Dauphiné, 69800 Saint-Priest, FR, info@ksqb.com

- **Bottines en toile Palladium Fr. 99.95**



Poin-ture	Beige	Blanc cassé
36	362-831-CT	362-837-CT
37	362-832-CT	362-838-CT
38	362-833-CT	362-839-CT
39	362-834-CT	362-840-CT
40	362-835-CT	362-841-CT
41	362-836-CT	362-842-CT



Votre T-shirt indispensable : en coton sud-américain. 155 g/m². Une pièce rare, par Ragman.

Résistant et pourtant souple et léger.

Opaque mais assez fin pour pouvoir être aussi porté sous une chemise.

Contrairement aux shirts habituels, ce véritable Ragman en fil 13/1 Nf fin reste impeccable même après de nombreux lavages : le jersey fin (155 g/m²), régulier et pourtant solide, est indéformable. Une bande tissée solide mais souple, renforce et recouvre la couture à la nuque et aux épaules. De plus, le bord côtes double de l'encolure garde sa forme très longtemps.

Son secret :

il est tissé selon la technique 18 deniers à partir d'un fil relativement plus lourd (12/1 Nf). On utilise ensuite un adoucissant puis on sèche sans tension. Avant d'être cousue, l'encolure reçoit un autre traitement spécial l'empêchant de rétrécir.

Parfait comme large T-shirt décontracté et si raffiné qu'il ira aussi parfaitement sous un veston. Les meilleures méthodes de teinture permettent à votre Ragman de garder durablement l'éclat de ses couleurs.

Forme longue et décontractée, à l'ampleur confortable. Longueur en taille 48 : 76 cm. Couleur gris chiné : 90 % coton, 10 % polyester. Toutes les autres couleurs sont en 100 % coton. Lavable en machine. Fabricant : Ragman Textilhandel GmbH, Kupferschmidstr. 84, 79761 Waldshut-Tiengen, DE, info@ragman.de

• **Le Ragman à 155 g Fr. 24.95**

Taille FC	Taille fabricant	Pomme	Noir	Marine	Bleu clair	Sable	Blanc	Gris chiné	Kaki
44	S	316-913-CT	316-906-CT	316-938-CT	316-945-CT	316-815-CT	316-899-CT	316-924-CT	336-931-CT
46	M	316-914-CT	316-907-CT	316-939-CT	316-946-CT	316-816-CT	316-900-CT	316-925-CT	336-932-CT
48	L	316-915-CT	316-908-CT	316-940-CT	316-947-CT	316-817-CT	316-901-CT	316-926-CT	336-933-CT
50/52	XL	316-916-CT	316-909-CT	316-941-CT	316-948-CT	316-818-CT	316-902-CT	316-927-CT	336-934-CT
54/56	XXL	316-917-CT	316-910-CT	316-942-CT	316-949-CT	316-819-CT	316-903-CT	316-928-CT	336-935-CT
58	3XL	316-918-CT	316-911-CT	316-943-CT	316-950-CT	316-890-CT	316-904-CT	316-929-CT	336-936-CT
60	4XL	316-919-CT	316-912-CT	316-944-CT	316-951-CT	316-891-CT	316-905-CT	316-930-CT	336-937-CT

Taille FC conforme à la table des mesures (voir à l'avant-dernière page catalogue)

Look traditionnel. Protection contemporaine contre les intempéries.

La veste militaire entièrement coupe-vent et imperméable avec gilet matelassé intégré.

La veste militaire classique est en toile de coton et ne résiste donc qu'à une légère averse de pluie. Cette mise à jour résistante aux intempéries est une exception bienvenue : une membrane intégrée avec une colonne d'eau de 5 000 mm et des coutures internes aux épaules rendent votre veste totalement coupe-vent et imperméable. Grâce à une pincée d'élasthanne, elle suit également chaque mouvement en douceur.

Avec gilet matelassé boutonné pour plus de chaleur (peut également être porté individuellement).

La solution flexible 2-en-1 n'a rien à envier aux « parements anti-tempête » très répandus. Les fermetures éclair et les boutons-pression protègent efficacement de la pluie. Quatre grandes poches à rabat offrent suffisamment d'espace de

rangement pour tout ce dont vous avez besoin lors de vos déplacements.

Forme régulière. Longueur en taille 50 : env. 72 cm.
Couleur : olive/beige. Extérieur de la veste : 97 % coton, 3 % élasthanne, doublure : 100 % polyester. Gilet matelassé : 100 % polyamide, rembourrage 100 % polyester. Lavable en machine.
Fabricant : Pro-Idee GmbH &

Co KG, Gut-Dämme-Str. 4, 52070 Aachen, Deutschland, service@proidee.de

- **Veste militaire résistante aux intempéries**
Fr. 309.–

Taille FC	Réf.
48	359-373-CT
50	359-374-CT
52	359-375-CT
54	359-376-CT
56	359-377-CT
58	359-378-CT
60	359-379-CT

Taille FC conforme à la table des mesures (voir à l'avant-dernière page catalogue)



Le chino classique en velours côtelé : désormais pour toute l'année grâce à la rare proportion de lin. Et grâce à la couleur, aux pinces et à la taille élastique, il est même top tendance.

Le tissu en velours côtelé de ce pantalon contient un bon quart de lin et est donc beaucoup plus sec et aéré. Sa teneur élevée en coton le rend doux, chaud et peu froissable.

Grâce à la tendance du cosy : plus de confort pour le velours côtelé.

Les plis larges créent non seulement une grande liberté de mouvement, mais sont désormais également importants en termes de mode. La ceinture élastique discrètement intégrée au dos rend également ce pantalon agréablement confortable.

La couleur tendance flocons d'avoine est toujours adaptée.

Oatmeal (= flocons d'avoine) est le nom de la teinte beige qui va avec tout. Que ce soit avec des tons noirs, naturels, verts ou marron, avec un blazer bleu, une chemise en lin décontractée, un pull torsadé ou un cardigan en tricot : la couleur avoine est l'une des couleurs les plus polyvalentes de toutes.



Taille FC	Réf.
25	357-771-CT
26	357-773-CT
27	357-774-CT
28	357-775-CT
29	357-776-CT
30	357-777-CT
48	357-778-CT
50	357-779-CT
52	357-781-CT
54	357-782-CT
56	357-783-CT
58	357-784-CT
60	357-785-CT
98	357-786-CT
102	357-787-CT
106	357-788-CT

Taille FC conforme à la table des mesures (voir à l'avant-dernière page catalogue)

Forme à pinces classique avec poches françaises et deux poches arrière boutonnées. Longueur en taille 50 : 82 cm. Largeur bas de jambe : 39 cm. Couleur : flocons d'avoine. 74 % coton, 26 % lin. Lavable en machine. Exclusivement chez Fashion Classics. Fabricant : nikatex fashion group GmbH, Stockstädter Str. 45, 63762 Großostheim, DE, info@nikatex.de

- **Pantalon en velours côtelé et lin**
Fr. 149.95

Doux et élégant à la fois : les pulls bouclés à la mode sont rarement aussi élégants.

Du label aixois LANA Organic, spécialiste des tricotés fin en fibres naturelles depuis 1987.

On retrouve le tricot pelucheux et douillet (appelé bouclé) désormais presque partout. Mais ce tape-à-l'œil tendance si incroyablement souple et agréablement climatique est plus rare. **Mélange luxueux de fibres naturelles pour un confort maximal.**

Ce pull allie les propriétés isolantes et durables de la laine vierge à la souplesse et la légèreté de la soie : la laine vierge tient agréablement chaud, est naturellement anti-odeurs et durable. La soie offre une brillance subtile, un toucher doux et d'excellentes propriétés thermorégulatrices. Sa brillance subtile et sa texture luxueuse font de ce pull douillet un compagnon intemporel à porter au quotidien et pour les loisirs.

De LANA Organic, spécialiste de la maille en fibres naturelles de haute qualité.

Depuis 1987, le label d'Aix-la-Chapelle est synonyme de responsabilité écologique et de normes de transformation les plus élevées.

Forme droite avec faux col cheminée actuel. Longueur en taille 38 : 61 cm. 87 % laine vierge, 13 % soie. Lavage à la main. Fabricant : pro-organic-fashion UG, Raafstr. 68, 52076 Aachen, DE, info@pro-organic-fashion.de

• **Pull bouclé en soie Fr. 219.–**



Taille FC	Taille fabricant	Pêche	Turquoise
36	S	362-821-CT	362-826-CT
38	M	362-823-CT	362-827-CT
40	L	362-824-CT	362-828-CT
42	XL	362-825-CT	362-829-CT

Taille FC conforme à la table des mesures (voir à l'avant-dernière page catalogue)

Unique : le châle en lin avec dégradé artistique, coloré à la main.

Fabriqué en Italie. Par Ancini.

Ce beau châle résulte du procédé nommé « dip-dye » : il est tissé à partir de fils non teints puis trempé partiellement à la main dans divers bains de couleur. Ainsi, le dégradé actuellement tendance diffère toujours quelque peu. Et selon la façon dont vous portez et drapiez le châle, domineront soit les tons vert et pétrole, soit les tons blanc cassé ou bleu royal.

Particulièrement aéré et léger grâce au tissage lâche.

La haute qualité du lin a un caractère soyeux avec un reflet naturel et rend les couleurs particulièrement brillantes.

80 x 190 cm. Franges effilées sur les côtés étroits. Couleur : bleu/vert/blanc. 100 % lin. Lavage à la main. Fabriqué en Italie. Fabricant : Ancini GmbH, Kressenberg 33, 45529 Hattingen, DE, info@ancini.de

• **Châle Dip-Dye en lin Ancini**
Réf. 337-302-CT **Fr. 112.95**



Sneaker noble
Candice Cooper
page 40.

A porter soit comme sac à bandoulière. Soit comme banane. Toujours tendance.

Le sac à bandoulière de la marque tendance munichoise Anokhi est un véritable organisateur.

Les sacs à bandoulière sont top tendance aujourd'hui. Mais seuls quelques-uns sont aussi pratiques et polyvalents que ce modèle en doux cuir vachette : il peut être porté en bandoulière ou comme banane.

Deux poches extérieures supplémentaires (en haut avec bouton-pression, en bas avec fermeture à glissière) garantissent de l'ordre.

En bleu foncé très polyvalent.

La couleur tendance reste indémodable sur le long terme et s'adapte à toutes vos tenues tendance et classiques.

Traduit de l'hindi, Anokhi signifie « unique ».

Il en va de même pour la collection de la jeune marque munichoise : un mélange réussi de design européen et d'artisanat international.

Mesure environ 40 x 22 cm (H x L). Lanières réglables jusqu'à environ 108 cm. Pèse environ 447 g. Couleur : bleu foncé. Cuir véritable. Doublure : 100 % coton. Fabricant : Three Rivers Fashion GmbH, Rotwandweg 5A, 82024 Taufkirchen, DE, info@threeiversfashion.de

- **Crossbody Bag Anokhi** Réf. 335-910-CT **Fr. 210.-**



Les pantalons en jersey sont rarement aussi estivaux et polyvalents : mélange optimal de matières, coupe décontractée, élégante et confortable.

De st. Ann.

Le savant mélange de matières et la coupe décontractée, confortable et pourtant stylée et soignée : si simples et pourtant si parfaitement combinés.

Le jersey estival frais assure un confort optimal.

Facile d'entretien et peu froissable grâce au polyamide, respirant et régulateur d'humidité grâce à la viscose et une touche d'élasthanne assure que le pantalon suive tous vos mouvements.

Enfilez-le et sentez-vous bien.

Bien habillé en un clin d'œil : la forme simple à enfiler avec taille élastique et la coupe ample raccourcie avec jambes larges et fuselées sont extrêmement simples.

Grâce à la fermeture éclair indiquée, le pantalon est aussi chic qu'un pantalon à pinces « normal » et conviendra parfaitement au travail, mais il est également extrêmement confortable – rien ne vous pince ou ne vous restreint lorsque vous êtes assis.

Confortable sur le canapé. Simple lors d'une virée shopping.

Décontracté et élégant au travail. Idéal en voyage.

Ce pantalon sort de la valise impeccable et prêt à être porté. C'est un talent polyvalent qui conviendra à de nombreuses occasions : élégant avec un chemisier et des sandales, sportif avec un t-shirt et des baskets ou décontracté avec un débardeur et des sandales à entre-doigts. La ligne premium st. Ann de l'entreprise traditionnelle Stehmann bénéficie du savoir-faire et de nombreuses années d'expérience dans la production de pantalons pour femmes depuis 1971.

Taille FC	Réf.
34	359-692-CT
36	359-693-CT
38	359-694-CT
40	359-695-CT
42	359-696-CT
44	359-697-CT
46	359-698-CT

Taille FC conforme à la table des mesures (voir à l'avant-dernière page catalogue)

Modèle à enfiler avec jambe fuselée, poches latérales et ourlet fendu. Longueur en taille 36 : 70 cm. Largeur bas de jambe : 30 cm. Couleur : marine. 55 % polyamide, 36 % viscose, 9 % élasthanne. Lavable en machine. Fabricant : Stehmann Mode GmbH, Hansastr. 22, 90766 Fürth, DE, info@stehmann.de

- **Pantalon à enfiler en jersey estival st. Ann** **Fr. 129.95**



Le piqué gaufré respirant rencontre la fibre SeaCell™ protectrice et nourrissante.

Le pyjama d'été fonctionnel de Hanro, spécialiste du homewear depuis 1884.

Idéal pour les nuits chaudes : ce pyjama d'été d'exception allie une matière innovante à un design bien

• **Pyjama SeaCell Fr. 199.95**

Taille FC	Taille fabricant	Réf.
48-50	M	362-877-CT
52	L	362-878-CT
54-56	XL	362-879-CT

Taille FC conforme à la table des mesures (voir à l'avant-dernière page catalogue)



pensé qui combine parfaitement légèreté et fonctionnalité. La fine structure gaufrée piqué assure une respirabilité maximale, une circulation de l'air agréable et une évacuation rapide de l'humidité.

SeaCell™ – un soin de la peau à porter.

Le secret de ce pyjama réside dans la fibre innovante SeaCell™, une fibre de cellulose durable et respectueuse de la peau enrichie d'extraits d'algues. Ces algues, récoltées dans le cadre de l'agriculture biologique certifiée (kbA), contiennent une variété de nutriments précieux, notamment des minéraux, des oligo-éléments, des acides aminés et des vitamines. Lorsqu'ils sont portés, ces principes actifs peuvent être libérés en douceur sur la peau et avoir un effet protecteur et nourrissant – un régal pour votre peau dont vous pourrez profiter nuit après nuit.

La combinaison avec du coton de haute qualité rend le tissu agréablement léger et doux.

En même temps, il offre une régulation naturelle de la température et de l'humidité ainsi que des propriétés antibactériennes. La structure en piqué gaufré améliore ce confort en offrant une perméabilité à l'air supplémentaire et en permettant au matériau de sécher plus rapidement que les tissus traditionnels. Ainsi, votre pyjama reste toujours frais et confortable à porter, même par fortes températures.

T-shirt à col rond, short avec poches latérales et taille élastique gaufrée. Couleur : vert. 80 % coton, 20 % lyocell. Lavable en machine. Fabricant : Hanro Deutschland GmbH, Derendorfer Allee 12, 40476 Düsseldorf, DE, info@hanro.com

Le nec le plus ultra le modèle « Cult »

Confection sans couture, effet coton.

Finitions et échancrures ultra fines, comme ce n'est que très rarement le cas. Ce slip est donc insoupçonnable, il n'entaille pas votre peau, et ne comprime pas. Façonné d'une seule pièce car tricoté en forme (fully-fashioned) et donc, sans couture sur les côtés, ni à la taille ; ce qui lui



Aussi en noir.



Aussi en noir.

en matière de slip : par Skiny, Autriche.

Par lot de 10 pièces, dès Fr. 12.49 l'unité.

confère un confort inégalé et un seyant parfait. Même après de nombreux lavages, le slip « Cult » garde sa forme d'origine. Disponible au choix, par lot de 3 ou lot avantageux de 10 pièces, en blanc ou en noir.

Le soutien-gorge assorti au slip « Cult ».

Confectionné dans un jersey extensible, ce soutien-gorge rembourré à armatures est agréable à la peau, parfait pour un usage quotidien. Une coupe ergonomique impeccable vous dessine une belle poitrine, parfaitement galbée. Bretelles doubles confortables, réglables en continu.

Slips : 100 % coton. Lavage en machine. Soutien-gorge avec agrafage 3 positions au dos. 95 % coton, 5 % élasthanne. Lavage à la main. Fabricant : Skiny Bodywear GmbH, Derendorfer Allee 12, 40476 Düsseldorf, DE, info@skiny.com

• Soutien-gorge à armatures « Cult » Fr. 48.95

Taille soutien-gorge	Blanc		Noir	
	FC	Taille fabricant	FC	Taille fabricant
70B	478-701-CT	S	736-769-CT	S
75B	478-719-CT	M	736-777-CT	M
80B	478-727-CT	L	736-785-CT	L
85B	478-735-CT	XXL	736-793-CT	XXL

• Slip « Cult », lot de 3 pièces, femme Fr. 43.95

Taille FC	Blanc		Noir	
	FC	Taille fabricant	FC	Taille fabricant
36	477-695-CT	S	477-976-CT	S
38	477-703-CT	M	477-984-CT	M
40	477-711-CT	L	477-992-CT	L
42	477-729-CT	XL	478-008-CT	XL
44	477-737-CT	XXL	478-016-CT	XXL

• Slip « Cult », lot de 10 pièces, femme Fr. 124.95

Taille FC	Blanc		Noir	
	FC	Taille fabricant	FC	Taille fabricant
36	477-596-CT	S	477-398-CT	S
38	477-604-CT	M	477-406-CT	M
40	477-612-CT	L	477-414-CT	L
42	477-620-CT	XL	477-422-CT	XL
44	477-638-CT	XXL	477-430-CT	XXL

• Slip « Cult », lot de 3 pièces, homme Fr. 43.95

Taille FC	Taille fabricant	Blanc		Noir	
		FC	Taille fabricant	FC	Taille fabricant
46	S	335-141-CT	S	335-190-CT	S
48	M	335-158-CT	M	335-208-CT	M
50	L	335-166-CT	L	335-216-CT	L
52	XL	335-174-CT	XL	335-224-CT	XL
54	XXL	335-182-CT	XXL	335-232-CT	XXL

• Slip « Cult », lot de 10 pièces, homme Fr. 124.95

Taille FC	Taille fabricant	Blanc		Noir	
		FC	Taille fabricant	FC	Taille fabricant
46	S	335-240-CT	S	338-392-CT	S
48	M	335-257-CT	M	338-400-CT	M
50	L	335-265-CT	L	338-418-CT	L
52	XL	335-273-CT	XL	338-426-CT	XL
54	XXL	335-281-CT	XXL	338-434-CT	XXL

Taille FC conforme à la table des mesures (voir à l'avant-dernière page catalogue)

Le pyjama épuré et féminin en maille côtelée modal rare.

Sensation soyeuse et confortable. Combinaison de contraste moderne.

Pas de look pyjama typique. Cette combinaison d'une chemise blanche et d'un pantalon gris chiné ressemble définitivement à un ensemble détente épuré et moderne, la chemise peut même être portée au quotidien. Mais ce n'est pas seulement son look minimaliste et élégant qui est spécial, la sensation de port est également un pur plaisir.

La fine maille côtelée s'adapte à chaque mouvement.

La structure côtelée rend la matière particulièrement élastique et bien plus confortable qu'une maille unie. Et grâce à sa teneur exceptionnellement élevée en modal, elle est incroyablement souple, douce, légèrement fluide, rafraîchissante et peu froissable. La fibre de cellulose de haute qualité garantit que le tissu reste souple et doux même après de nombreux lavages et conserve son éclat soyeux. Une touche d'élasthanne suit chaque mouvement et le pyjama garde également sa forme. L'ourlet à volants fins confère à l'ensemble une sophistication subtile et ludique. Pantalon à large ceinture et jambes droites. Chemise à col rond et épaules découpées.

Coupe confortable. Chemise longue en taille 38 : 64 cm, longueur du pantalon : 104 cm, largeur ourlet : 60 cm. Couleur : blanc (chemise), gris (pantalon). 98 % modal, 2 % élasthanne. Lavable en machine. Fabricant : Eva B. Bitzer GmbH, Ebinger Str. 32, 72474 Winterlingen, DE, info@evabitzer.de

• Chemise en maille côtelée modal Fr. 129.95

Taille FC	Taille fabricant	Réf.
36	S	362-943-CT
38	M	362-944-CT
40	L	362-945-CT
42	XL	362-946-CT
44	XXL	362-948-CT

• Pantalon en maille côtelée modal Fr. 159.95

Taille FC	Taille fabricant	Réf.
36	S	362-937-CT
38	M	362-938-CT
40	L	362-940-CT
42	XL	362-941-CT
44	XXL	362-942-CT

Taille FC conforme à la table des mesures (voir à l'avant-dernière page catalogue)



**Imprimé tendance.
Élégance féminine.
Tout en étant aussi
facile d'entretien
et confortable
qu'un t-shirt.**

L'ensemble deux-pièces Snake polyvalent en jersey de viscose soyeux.

De LaSalle Amsterdam.

L'association d'un shirt décontracté et d'une jupe oscillante au matériau assorti est aussi élégante qu'une robe, mais plus polyvalente et donc beaucoup plus pratique. Les deux articles peuvent également être combinés séparément. Toujours appropriés – du bureau aux loisirs en passant par les soirées festives.

Ce matériau insensible aux voyages en valise est un réel bienfait.

Le tissu de viscose élastique vous enveloppe de douceur et a un tombé fluide. Il possède un reflet chatoyant, ses couleurs sont brillantes, il garde la stabilité de sa forme et est résistant contre le boulochage. Et question entretien :

lavez, séchez, portez.

Idéal en voyage, car votre ensemble deux pièces peut être porté directement sorti de la valise. Shirt à large encolure ronde, épaules légèrement coupées et ourlet arrondi. Jupe évasée avec ceinture extensible confortable.

Longueur shirt en taille 36 : 60 cm.

Longueur jupe en taille 36 : 59 cm.

Couleur : noir/crème. 91 % viscose, 9 % élasthanne. Lavable en machine.

Exclusivement chez Fashion Classics.

Fabricant : Barnett B.V, Zekeringstraat 34 A, 1014 BS, Amsterdam, NL, info@barnett-barnett.com

• **Shirt Snake LaSalle Fr. 149.95**

Taille FC	Taille fabricant	Réf.
34	XS	353-943-CT
36	S	353-944-CT
38	M	353-945-CT
40	L	353-947-CT
42	XL	353-948-CT
44	XXL	353-949-CT
46	3XL	353-950-CT

• **Jupe Snake LaSalle Fr. 149.95**

Taille FC	Taille fabricant	Réf.
34	XS	353-935-CT
36	S	353-936-CT
38	M	353-937-CT
40	L	353-939-CT
42	XL	353-940-CT
44	XXL	353-941-CT
46	3XL	353-942-CT

Taille FC conforme à la table des mesures (voir à l'avant-dernière page catalogue)

Une rareté : des ballerines à la mode issues de production artisanale traditionnelle.

Avec insert confortable au talon.

Fabriqué en peau de mouton.

Par Mario Arpili, fabriqué en Italie.

C'est dans l'usine de Mario Arpili que le cuir est coupé et teint à la main, et la semelle est collée et cousue pour davantage de durabilité. Seuls quelques-uns maîtrisent encore l'art du polissage à la main (ou investissent des heures de travail) grâce auquel la brillance noble, délibérément irrégulière et élégante est finalement créée.

Toujours aussi féminines, mais décontractées, incroyablement confortables et robustes.

La ligne élégante à forme carrée légèrement arrondie est un peu plus neutre par rapport à l'image ludique de la ballerine. Les véritables points forts, cependant, sont la peau de mouton douce et souple et les petites bandes élastiques à gauche et à droite du talon. Elles assurent un ajustement optimal, vous empêchent de glisser hors des chaussures et vous protègent contre les blessures même après des heures de port. Avec leur aspect simple et élégant, les ballerines sont les chaussures polyvalentes favorites que vous porterez souvent et avec plaisir – pour les années à venir.

Dessus, semelles intérieure et extérieure, doublure : cuir. Petit talon plat de 8 mm. Fabricant : Calz. Mario Arpili di Emanuel, Via Marina 41, 63821 Porto S. Elpidio (FM), IT, marioarpili@libero.it

- **Ballerines douces**
Fr. 199.95

Poin- ture	Noir	Marron	Bordeaux
36	358-265-CT	236-104-CT	358-302-CT
37	358-266-CT	236-105-CT	358-303-CT
38	358-268-CT	236-106-CT	358-304-CT
39	358-269-CT	236-107-CT	358-305-CT
40	358-300-CT	236-108-CT	358-306-CT
41	358-301-CT	236-109-CT	358-307-CT



Le secret d'une silhouette parfaite digne des plus belles femmes.

La lingerie seamless modèle la silhouette de façon subtile et raffinée.

Peu importe la cérémonie dont il s'agit : il suffit qu'elle soit transmise à la télévision pour que chaque diva hollywoodienne accorde encore plus d'attention à ce qu'elle portera sous sa

robe à 4 000 \$ (qu'elle a simplement louée). Car les feux de la rampe sont sans pitié pour découvrir jusqu'à la moindre petite imperfection.

Tricoté en forme, sans coutures et avec une grande élasticité : rien ne se démarque.

Le top et le slip sont plus pratiques qu'un body et plus faciles à enfiler et enlever. Les deux pièces sont tricotées de façon à épouser la silhouette et sont sans bords ni coutures latérales. Et le motif fleurs d'hibiscus décoratif reste aussi invisible sous vos vêtements. L'échancrure doublée aux jambes du slip se love de manière très élastique et invisible. Les larges bretelles du top ne compriment pas, même en cas de poitrine généreuse. 12 % d'élasthanne rendent le sous-vêtement à la fois moulant et raffermissant.

Des zones de soutien modèlent avantageusement votre silhouette.

Les parties tricotées comme les armatures du top soutiennent parfaitement votre poitrine. Des bandeaux raffermissant maintiennent la taille et le ventre – tout en galbant les fesses.

88 % polyamide, 12 % élasthanne. L'ensemble est lavable en machine. Fabriqué en Italie. Fabricant : Edmund Lutz GmbH & Co. KG, Kraibergstr. 1, 96148 Baunach, DE, info@edmundlutz.de

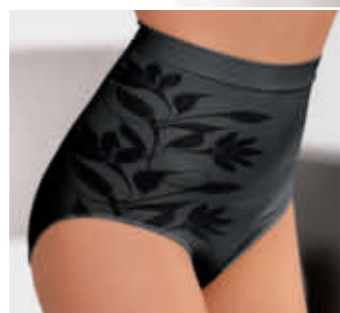

- **Top Seamless Fleurs d'hibiscus** Fr. 44.95

Taille FC	Taille fabricant	Crème	Anthracite
38/40	M	475-236-CT	476-127-CT
42/44	L	475-244-CT	476-135-CT
46/48	XL	475-251-CT	476-143-CT
50/52	XXL	475-269-CT	476-150-CT

- **Slip Seamless Fleurs d'hibiscus** Fr. 32.95

Taille FC	Taille fabricant	Crème	Anthracite
38/40	M	474-189-CT	474-957-CT
42/44	L	474-197-CT	474-965-CT
46/48	XL	474-205-CT	474-973-CT
50/52	XXL	474-213-CT	474-981-CT

Taille FC conforme à la table des mesures (voir à l'avant-dernière page catalogue)





Votre premier polo de luxe à 74.95 Fr.

En coton Pima péruvien cueilli à la main (!). Aussi précieux que les plus luxueux polos du monde. De Ragman.

Ce polo en coton Pima péruvien extrêmement fin ne coûte pas plus qu'un polo standard de bonne qualité. Mais il est aussi doux et aussi durable que les meilleurs et les plus coûteux polos en coton que l'on puisse trouver dans le monde. Il est confectionné dans un très rare coton Pima du Pérou. Ce coton aux doux reflets soyeux et chatoyants (également nommé « la soie d'Amérique du Sud ») ne prospère que sous les conditions climatiques extrêmes du Pérou pour y atteindre une finesse de 3,2 à 3,9 microns (en compa-

raison, le coton Pima américain est beaucoup plus grossier avec ses 4,6 à 5,5 microns). De plus, au Pérou, ce type de coton est encore *cueilli et trié à la main*. Ce type de récolte ne nécessite aucun traitement chimique et garantit un coton agréable à la peau et rare. Ce polo est néanmoins particulièrement abordable grâce à des contacts directs avec l'Amérique du Sud.

Couleurs durables, stabilité dimensionnelle et douceur incomparable.

Le piqué de coton Pima arbore un bel aspect finement grainé, particulièrement agréable à porter en été. De plus, il est très agréable à la peau, respirant et ne se déforme pas avec le temps. En outre, ce polo conserve ses couleurs au fil du temps et des lavages. Aucune comparaison avec les shirts en piqué de coton beaucoup plus simples.

Confectionné avec amour du détail.

Ce polo se distingue des autres modèles, pourtant très coûteux, de par sa matière : avec ses manchettes côtelées fixes mais également sa patte de boutonnage lisse, sans coutures renflées. Des coutures à doubles surpiqûres empêchent les déchirures, même après des années d'utilisation.

Coupe confortable, contemporaine. Longueur du polo homme en taille 50 : 75 cm. Longueur du polo femme en taille 38 : 61 cm. 100 % coton. Lavage en machine. Fabriqué au Pérou. Fabricant : Ragman Textilhandel GmbH, Kupferschmidstr. 84, 79761 Waldshut-Tiengen, DE, info@ragman.de

• Polo en piqué de coton Pima Ragman, femme Fr. 74.95

Taille FC	Taille fabricant	Blanc	Marine	Bleu fumé	Rose
36	S	343-502-CT	343-490-CT	346-706-CT	359-665-CT
38	M	343-503-CT	343-491-CT	346-707-CT	359-666-CT
40	L	343-504-CT	343-492-CT	346-708-CT	359-667-CT
42	XL	343-505-CT	343-493-CT	346-709-CT	359-668-CT
44	XXL	343-506-CT	343-494-CT	346-730-CT	359-669-CT
46	3XL	343-507-CT	343-495-CT	346-731-CT	359-670-CT

• Polo en piqué de coton Pima Ragman, homme Fr. 74.95

Taille FC	Taille fabricant	Rose chiné	Blanc	Bleu fumé	Marine	Noir
48	M	359-671-CT	343-531-CT	346-732-CT	343-515-CT	343-523-CT
50	L	359-672-CT	343-532-CT	346-733-CT	343-516-CT	343-524-CT
52	XL	359-673-CT	343-534-CT	346-735-CT	343-518-CT	343-526-CT
54	XXL	359-674-CT	343-535-CT	346-736-CT	343-519-CT	343-527-CT
56	3XL	359-675-CT	343-536-CT	346-737-CT	343-520-CT	343-528-CT
58	4XL	359-676-CT	343-537-CT	346-738-CT	343-521-CT	343-529-CT
60	5XL	359-677-CT	343-538-CT	346-739-CT	343-522-CT	343-530-CT

Taille FC conforme à la table des mesures (voir à l'avant-dernière page catalogue)



Nettoyer vos chaussures ? Confiez cette tâche à votre lave-linge !

Mocassins en cuir lavables en machine, par la marque culte espagnole Snipe®. Pour homme et femme.

Ces mocassins ultra doux en cuir tanné haut de gamme n'ont pas besoin d'un entretien fastidieux. Les salissures disparaîtront simplement lors du prochain lavage. Et les voilà prêts à être enfilés : avec des couleurs ravivées, une odeur fraîche, aussi beaux qu'au premier jour.

Plus de 20 ans d'expérience dans le cuir lavable.

Le propriétaire de Snipe®, Ernesto Segarra, est issu de l'une des plus anciennes dynasties de la cordonnerie espagnole. Cet écologiste diplômé fonda sa marque en 1981 et développa dès les années 90 les premières chaussures en cuir lavables.

Design intemporel. Ultra confortables et particulièrement durables.

Le cuir ultra doux englobe parfaitement votre pied, tel un

chausson d'intérieur, rien ne comprime ni n'engonce votre pied. La voûte plantaire (amovible) en mousse douce à effet d'amorti est traitée antibactérienne. Les coussinets résistants en caoutchouc sous la semelle rendent la chaussure très confortable, mais sont également beaucoup plus durables que les habituelles semelles à picots. Car les coussinets offrent une surface de contact avec le sol beaucoup plus grande et s'usent par conséquent moins vite.

Chaussures pour femme en cuir velours, pour homme en cuir lisse. Dessus, doublure et semelle intérieure : cuir. Semelle extérieure : caoutchouc. Lavage en machine (veuillez respecter les consignes de lavage du fabricant). Fabricant : Franquiz Comercial 21 S.L., Pol. La Vermitxa, Calle B, Nave C5, 12600 La Vall D'Uixo, ES, info@sni-peshoes.es



Poin-ture	Beige	Bleu clair
37	362-747-CT	326-705-CT
38	362-748-CT	326-706-CT
39	362-770-CT	326-707-CT
40	362-771-CT	326-708-CT
41	362-773-CT	326-709-CT
42	362-774-CT	326-710-CT

• **Mocassins en cuir lavable Snipe®, femme**
Fr. 149.95



Poin-ture	Marine	Cognac
41	323-046-CT	323-214-CT
42	323-047-CT	323-215-CT
43	323-049-CT	323-216-CT
44	323-210-CT	323-217-CT
45	323-211-CT	323-218-CT
46	323-213-CT	323-219-CT

• **Mocassins en cuir lavable, Snipe®, homme**
Fr. 149.95



48 grammes. Agréablement respirante et abordable.

La casquette de baseball féminine.
De OCONI.

La plupart des casquettes de baseball étant faites de coton robuste tissé serré sont lourdes. De tradition, elles devaient être suffisamment robustes pour le jeu de baseball et étaient par conséquent réservées aux hommes. Trouver une casquette de baseball aussi féminine est donc très rare de nos jours.

Convient à tous les sacs à main et peut être froissée sans hésitation.

Malgré son tissu en coton léger et respirant, votre casquette est incroyablement résistante. L'ajustement peut être réglé individuellement grâce à la patte à l'arrière.

100 % coton. Exclusivement chez Fashion Classics.
Fabricant : Pro-Idee GmbH & Co KG, Gut-Dämme-
Str. 4, 52070 Aachen, DE, service@proidee.de

Casquette de baseball OCONI Fr. 49.95

- Taupe Réf. 343-832-CT
- Corail Réf. 343-833-CT



Rien de plus confortable. « Le Bollerbuks ».

A Aerøskøbing, au Danemark, lorsqu'Anika va faire un tour le soir en direction du phare, les mains au fond des poches, elle savoure la fraîcheur de la brise marine – et le confort infini de son Bollerbuks. A bord d'un bateau comme à terre, pour paresser ou flâner en vacances : vous serez surprise de voir à quel point un pantalon aussi esthétique peut être aussi confortable. La coupe est ample et absolument sans contrainte, pas de ceinture comprimante mais une large taille élastiquée aux surpiqures souples.

Des poches et des coutures astucieuses :

les poches plaquées à plat sur les côtés gommant les petites rondeurs superflues. Les coutures soignées placées à l'avant affinent et allongent la silhouette. Les chevilles sont mises en valeur par les petites fentes latérales au niveau de l'ourlet. Ce pantalon se porte aussi bien avec des chaussures plates (comme des ballerines) qu'avec des espadrilles.

Coupe ample confortable à longueur 7/8. Longueur en taille 38 : 66 cm.
96 % coton, 4 % élasthanne. Lavage en machine. Fabricant : Friedrich Stark GmbH & Co. KG, Gartenstr. 9, 74423 Obersontheim, DE, info@starkhosen.de

• **Anikas « Bollerbuks » Fr. 109.95**

Taille FC	Blanc	Marine	Taupe
19	321-863-CT	321-850-CT	321-849-CT
20	321-864-CT	321-852-CT	321-870-CT
21	321-865-CT	321-853-CT	321-871-CT
22	321-866-CT	321-854-CT	321-872-CT
23	321-867-CT	321-855-CT	321-873-CT
24	321-868-CT	321-856-CT	321-874-CT
38	321-890-CT	321-857-CT	321-875-CT
40	321-891-CT	321-858-CT	321-876-CT
42	321-892-CT	321-859-CT	321-878-CT
44	321-893-CT	321-860-CT	321-879-CT
46	321-894-CT	321-861-CT	321-880-CT
48	321-895-CT	321-862-CT	321-881-CT

Taille FC conforme à la table des mesures (voir à l'avant-dernière page catalogue)



- 1 Scannez le QR-Code
- 2 Entrez les références des articles
- 3 Envoyez la commande





Le top magique.

Résolument noir et blanc.

Merveilleusement doux grâce aux 95 % de viscose et merveilleusement polyvalent grâce aux rayures noires et blanches. De plus, ce top sublime votre silhouette et flatte votre décolleté – grâce aux 5 % d'élasthanne et à sa coupe parfaite.

Parfaite association du contraste, du design et de la qualité.

Le dynamisme des rayures noires et blanches et la forme cache-coeur raffinée dissimulent les petites rondeurs, tout en formant un buste parfait. L'encolure en V affine la ligne et dévoile généreusement votre peau, sans jamais montrer votre soutien-gorge. La coupe ajustée aux manches 3/4 est élancée et féminine.

Motif tricoté de manière sophistiquée et non pas simplement imprimé de manière éphémère.

Sur le beau motif rayé de 17 mm de largeur, les couleurs se détachent avec une extrême netteté et ne paraîtront jamais délavées. Même après de nombreux lavages, le jersey souple et très fin, qui possède le confort du stretch, conserve sa forme et la brillance de ses couleurs.

Coupe près du corps. Longueur en taille 38 : 62 cm. Couleur : noir/blanc. En 95 % viscose, 5 % élasthanne. Lavage en machine. Exclusivement chez Fashion Classics. Fabricant : BENBARTON Hofmann GmbH, Bollenwaldstr. 111, 63743 Aschaffenburg, DE, info@benbarton.de

Taille	FC	Réf.
	34	307-719-CT
	36	307-720-CT
	38	307-721-CT
	40	307-722-CT
	42	307-723-CT
	44	307-724-CT
	46	307-725-CT

- **Top cache-coeur magique**
Fr. 87.95

Taille FC conforme à la table des mesures (voir à l'avant-dernière page catalogue)

La sneaker tressée tendance de New York : par le « Master of woven Footwear », bernie mev.

Difficile de faire plus confortables, plus légères et plus aérées.

Ces modèles existent depuis plus de 40 ans. Mais seul le fabricant de baskets et de sportswear bernie mev. est parvenu à placer ces chaussures tressées sous les projecteurs des magazines de mode et des blogueurs du monde entier.

Stylées, particulièrement abordables et incroyablement confortables :

les liens élastiques tissés sont aériens et rappellent un tressage de panier, ils sont ultra flexibles et respirants. La confortable semelle en mousse viscoélastique avec profil en caoutchouc transparent vous donne l'impression de marcher sur un nuage. Elle s'adapte à la forme de votre pied et amortit chaque pas en douceur.

Dessus, doublure et semelle intérieure : textile. Semelle extérieure : caoutchouc. Couleur : multicolore. Exclusivement chez Fashion Classics. Fabricant : Freemark Enterprises GmbH, Seestrasse 71, 8703 Erlenbach ZH, CH, info@freemark.net. Opérateur économique responsable dans l'UE : Alpi Netherlands B.V., Symon Spiersweg 13, 1506 RZ Zaandam, NL, info@freemark.net

Poin-ture	Réf.
36	327-651-CT
37	327-652-CT
38	327-653-CT
39	327-654-CT
40	327-655-CT
41	327-656-CT

- **Sneakers tressées bernie mev.**
Fr. 169.95



Puriste, soigné et moderne. Avec une touche de séduction.

**Le maillot de bain basique parfait,
qui convient à chaque silhouette.**

Beaucoup de maillots de bain noirs sont quelque peu démodés, avec de larges bretelles et des bonnets trop rembourrés. Celui-ci paraît bien plus jeune. Il est tendance, soigné et élégant, avec un décolleté séduisant au dos pour la touche de séduction.

Ultra Pure : tissu super doux, léger et souple.

Agréablement doux et léger, tout en restant opaque. Votre maillot de bain est respirant, sèche rapidement et ne colle jamais désagréablement à la peau. Il a un aspect mate noble, et garde sa forme en permanence, sans se détendre.

Taille FC	Réf.
36A/B	363-612-CT
38A/B	363-613-CT
40A/B	363-615-CT
42A/B	363-616-CT
44A/B	363-617-CT
36C/D	363-618-CT
38C/D	363-619-CT
40C/D	363-620-CT
42C/D	363-621-CT
44C/D	363-623-CT

*Taille FC conforme à la table des
mesures (voir à l'avant-dernière
page catalogue)*

**De la spécialiste allemande de la lingerie
Anita – un savoir-faire de plus de 130 ans
dans la fabrication de lingerie.**

Forme confortable avec double bonnets
easy fit. Bonnets amovibles. Bretelles élas-
tiques et renforcées.

Couleur : noir. 75 % polyamide, 25 % élasthanne.

Doublure : 77 % polyamide, 23 % élasthanne.

*Lavable en machine. Fabricant : Anita Dr. Helbig
GmbH, Grafenstr. 23, 83098 Brannenburg, DE,
info@anita.net*

- **Maillot de bain
Perfect Black Anita
Fr. 149.95**



Questions et conseil Tél. 071-274 66 19

du lundi au dimanche de 8h00 à 22h00

Dans cette mule, votre pied formera lui-même son assise plantaire confortable.

Matériau Duflex en caoutchouc cellulaire ultraléger, antibactérien et thermoactif.

Sensationnel : cette mule ne pèse que 85 grammes – et est incroyablement confortable grâce au matériau innovant Duflex – un caoutchouc cellulaire aux propriétés thermoactives et viscoélastiques et qui résiste au temps. Ces mules sont exemptes de tout produit nocif, antibactériennes, résistantes aux rayons UV et au frottement et leur couleur est authentique.

Sous l'influence de la chaleur corporelle et du poids, votre pied forme sa propre assise plantaire.

La voûte plantaire accentuée garantit une position

décontractée et les fins picots massent le pied en douceur. Un rembourrage talon amortit vos pas tout en douceur.

La mule est si légère qu'elle flotte sur l'eau.

Cette mule de 85 grammes est donc également idéale comme chaussure de plage. Les trous d'aération permettent à l'air d'arriver jusqu'à vos pieds, et à l'eau et au sable de sortir de la chaussure. La semelle extérieure au profil antidérapant vous offre le maintien dont vous avez besoin à la piscine et au sauna.

*Dessus, semelles intérieure et extérieure en
caoutchouc. Fabricant : ME & Friends AG,
Rudolf-Diesel-Ring 11, 83607 Holzkirchen,
DE, info@chung-shi.de*

- **Mule Chung Shi Duxilette
Fr. 59.95**



Poin- ture	Taille fabricant	Noir	Blanc
36/37	XS	787-929-CT	788-141-CT
38	S	345-799-CT	348-302-CT
39/40	M	345-800-CT	348-303-CT
41/42	L	787-952-CT	788-174-CT
43	XL	787-960-CT	788-182-CT
44/45	XXL	787-978-CT	788-190-CT
46/47	3XL	787-986-CT	788-208-CT

Un chapeau que vous pourrez chiffonner – il gardera toujours parfaitement sa forme.

Le fedora de Mayser, depuis 1800.

Vous pourrez le mettre dans votre valise sans souci, car il en ressortira toujours impeccable. Le tressage aéré est doux, souple et ne peut se casser. Il est composé de bandes très fines de papier de soie qui ont été tressées de façon régulière puis cirées. Fabriqué à l'aide de machines à coudre traditionnelles.

Un chef-d'œuvre artistique, dans la plus pure tradition des chapeliers allemands.

Le fedora avec le pli longitudinal au niveau de la couronne et l'avant aux deux parties pincées, représente la résurgence d'un classique des années 40. La forme de ce chapeau caractérise les gangsters et détectives privés hollywoodiens élégants de cette époque. Aujourd'hui, il sert de protection solaire stylée



en vacance, d'accessoire de mode décontracté pour les loisirs et de couvre-chef élégant pour s'harmoniser avec un costume d'été.

Couleur : miel. En 100 % papier. Fabricant : Mayser GmbH & Co. KG, Bismarckstr. 2, 88161 Lindenberg, DE, info@mayerhats.com

- **Chapeau fedora Mayser**
Fr. 159.95

Tour de tête en cm	Réf.
56	372-714-CT
57	372-722-CT
58	372-730-CT
59	372-748-CT
60	372-755-CT
61	372-763-CT
62	372-771-CT

Le short de bain ne collant jamais au corps. Et dont les couleurs ne sont pas criardes.

Confortable et sec en un clin d'œil – souvent avant même de reprendre place sur votre chaise longue.

Contrairement au coton absorbant l'humidité, la microfibre au revêtement spécial de ce short de bain n'absorbe quasiment pas l'eau. Le tissu soyeux, mat-brillant, reste souple et doux, sèche en un clin d'œil – et ne colle jamais au corps.

De fines rayures en marine/ blanc pour un style élégant.

Un dessin résolument classique allongeant le corps de manière avantageuse – contrastant et le distinguant des couleurs et motifs habituels. Son look est toujours soigné – à la plage, au bord de la piscine, et même avec un t-shirt pour prendre le petit-déjeuner en terrasse. Ceinture élastique avec cordon réglable individuellement.

Jambes droites. Poches latérales discrètes et poche arrière. Couleur : marine/blanc. Dessus et culotte intérieure en filet : 100 % polyester. Lavable en machine. Fabricant : Adolf Riedl GmbH & Co. KG, Ottostr. 2, 95448 Bayreuth, DE, info@bademoden.info

- **Short de bain Swim&Dry**
Fr. 62.95

Taille FC	Taille fabricant	Réf.
48	M	311-308-CT
50	L	311-316-CT
52	XL	311-324-CT
54	XXL	311-332-CT
56	3XL	311-340-CT

Taille FC conforme à la table des mesures (voir à l'avant-dernière page catalogue)

Pour commander facilement :
www.proidee.ch/fr/fashion-classics
Tél. 071-274 66 17
du lundi au dimanche de 8h00 à 22h00

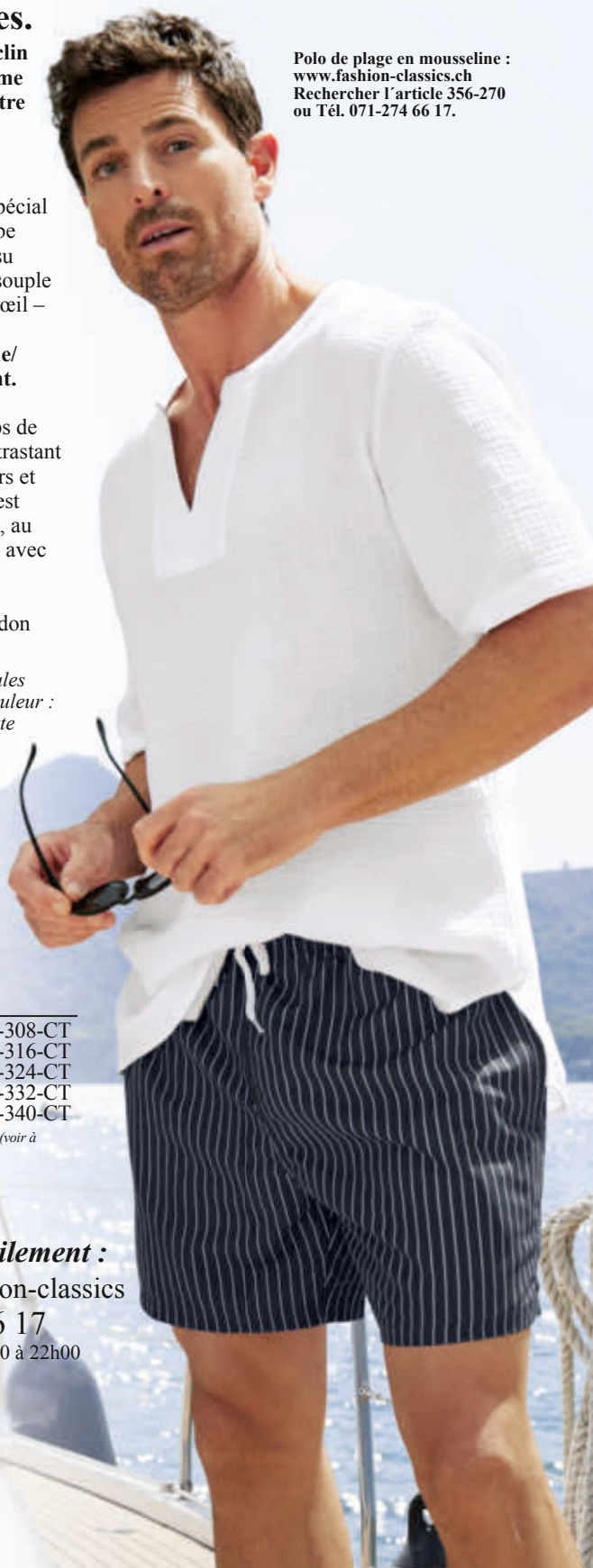

Polo de plage en mousseline :
www.fashion-classics.ch
Rechercher l'article 356-270
ou Tél. 071-274 66 17.



Le soutien-gorge le plus vendu aux USA. Pourtant encore difficile à trouver chez nous.

Le t-shirt soutien-gorge One Fabulous Fit® by Maidenform®, New York.

Il est à peine perceptible et invisible sous les vêtements. Votre poitrine est belle et votre décolleté plongeant. Vous comprendrez très vite en le portant pourquoi il s'appelle « One Fabulous Fit® » et pourquoi il est le soutien-gorge le plus vendu aux Etats-Unis.

Doux et naturel.

Les bonnets en mousse extensible bi-élastiques offrent un soutien parfait – bien loin de la plupart des bonnets « rembourrés » souvent trop rigides. Les arceaux souples et enveloppés soutiennent votre poitrine pour la mettre en valeur. Les microfibres douces offrent un effet lisse et soyeux sur la peau. Il suit chacun de vos mouvements sans jamais vous gêner.

Développé à partir d'une expérience de 100 ans.

En 1922, Ida et William Rosenthal créaient la marque Maidenform®. En 1925, ils déposèrent leur premier brevet pour un soutien-gorge sculptant. Depuis, ils n'ont cessé d'améliorer leurs matériaux.

Bretelles élastiques ajustables en longueur. Fermeture à crochets au dos réglable sur 3 positions. Couleur : cappuccino. 79 % polyamide, 21 % élasthanne. Lavable à la main. Fabricant : DBI Germany GmbH, Birkenallee 110-134, 48432 Rheine, DE, consumercare@dim.com

- **T-shirt soutien-gorge « One Fabulous Fit® » Maidenform® Fr. 59.95**

Taille soutien-gorge	Taille fabricant	Réf.
75 B	34 B	301-715-CT
80 B	36 B	301-716-CT
85 B	38 B	301-717-CT
75 C	34 C	301-718-CT
80 C	36 C	301-719-CT
85 C	38 C	301-720-CT
75 D	34 D	301-721-CT
80 D	36 D	301-722-CT
85 D	38 D	301-723-CT

Aussi élégant qu'un chemisier, mais aussi polyvalent et facile à entretenir qu'un T-shirt.

En jersey interlock souple, avec col confectionné. Par Saint James/France.

Avec son col confectionné en tissu, ses manches 3/4 fendues tendance et ses poches plaquées sur la poitrine, ce haut ressemble à s'y méprendre à un chemisier... et pourtant il est aussi facile d'entretien qu'un T-shirt. Un basique parfait qui aura toujours belle allure porté seul mais aussi au bureau, ou, plus décontracté, avec un jean, un pantalon cargo ou un short.

Seyant impeccable grâce à la patte de boutonnage fixe.



Elle ne s'ouvre pas au moindre mouvement, mais offre toutefois un décolleté séduisant. La patte de boutonnage, le col et les poches poitrine sont en tissu de coton lisse. Jersey interlock doux et souple. Seyant irréprochable grâce aux coutures confectionnées avec soin. Garde sa forme, même après de nombreux lavages.

Coupe légèrement cintrée. Longueur en taille 38 : 60 cm. 100 % coton. Lavage en machine. Fabricant : S.A.S. Tricots Saint-James, 1 Rue de Beaufour, 50240 Saint-James, FR, info@saint-james.fr

- **Chemisier Saint James Fr. 149.95**

Taille FC	Taille fabricant	Blanc	Marine
36	38	717-843-CT	362-755-CT
38	40	717-850-CT	362-756-CT
40	42	717-868-CT	362-757-CT
42	44	717-876-CT	362-758-CT
44	46	717-884-CT	362-759-CT
46	48	717-892-CT	362-760-CT

Taille FC conforme à la table des mesures (voir à l'avant-dernière page catalogue)

Une ceinture en cuir incroyablement confortable : réglage multi-positions et même élastique.

Parfaite pour les tenues décontractées et les costumes d'affaires. Tressée à la main en Espagne par Possum®.

Cette ceinture en cuir est bien plus élégante que les habituelles ceintures élastiques en stretch, mais tout aussi confortable. Des bandes de cuir vachette doux, spécialement traité et de ce fait particulièrement flexible et résistant, enserrant un noyau de caoutchouc. Ainsi, cette ceinture est élastique mais ne se détend pas. Elle est particulièrement confortable, vous tient toujours bien sans jamais serrer et ce, même lorsque vous êtes assis.

Respirant et s'adapte toujours.

Le cuir tressé laisse passer l'air et évite un échauffement désagréable au niveau de la taille. Les crans quant à eux sont superflus : il vous suffit de passer l'ardillon dans le treillis et votre ceinture est parfaitement attachée.

Étonnamment peu coûteuse pour une telle qualité.

Les bandes de cuir sont exclusivement tressées à la main. Un tressage solide et régulier tel que vous ne pourrez la trouver sur des ceintures issues de la production de masse.

La large boucle métallique est réalisée en laiton galvanisé mat de couleur argentée. Cuir vachette avec noyau en caoutchouc. Largeur : 3 cm. Fabriquée en Espagne. Exclusivement chez Fashion Classics. Fabricant : J. J. Gil SL, C/ Pintor Goya 26, 03630 Sax (Alicante), ES, info@possum.es

- **Ceinture en cuir tressé élastique Fr. 89.95**



Votre pantalon 5-poches grand confort à la coupe slim. De RAPHAELA BY BRAX.

Son secret :

une ceinture ultra extensible avec effet power-stretch.

Visuellement, la taille de ce pantalon à 5 poches ne se distingue pas des ceintures normales – qui sont la plupart du temps trahie par d'affreuses fronces. Le point de chaîne extensible et raffiné dissimule l'élasticité de la ceinture. Vous portez un pantalon moderne avec une coupe Superslim et bénéficiez d'un surplus considérable d'aisance.

Le coton power-stretch rend le pantalon très confortable.

Le tissu souple épouse tous vos mouvements en douceur et ne comprime pas. Taille haute seyante avec pièces piquées sur les hanches, pinces à l'arrière avec effet Push-up et passants de ceinture. Les poches passepoilées arrière apportent une touche de féminité et confèrent au postérieur un aspect plus que séduisant.

Coupe super slim, avec jambes élancées, raccourcies et ampleur confortable à la taille. Longueur en taille 36 : 68 cm. Largeur bas de jambe : 30 cm. 86 % coton, 10 % élasto-multiester, 4 % élasthanne. Contient des parties non textiles d'origine animale. Lavable en machine. Fabricant : Leineweber GmbH & Co. KG, Wittekindstr. 16-18, 32051 Herford, DE, info@brax.com

- **Pantalon ceinture magique RAPHAELA BY BRAX Fr. 129.95**



Taille FC	Taille fabricant	Kaki	Marine	Bleu azur
18	36K	362-640-CT	359-191-CT	362-628-CT
19	38K	362-641-CT	359-192-CT	362-629-CT
20	40K	362-642-CT	359-193-CT	362-630-CT
21	42K	362-643-CT	359-194-CT	362-631-CT
22	44K	362-644-CT	359-195-CT	362-632-CT
23	46K	362-645-CT	359-196-CT	362-633-CT
36	36	362-646-CT	359-178-CT	362-634-CT
38	38	362-647-CT	359-179-CT	362-635-CT
40	40	362-648-CT	359-200-CT	362-636-CT
42	42	362-649-CT	359-201-CT	362-637-CT
44	44	362-650-CT	359-202-CT	362-638-CT
46	46	362-651-CT	359-203-CT	362-639-CT

Taille FC conforme à la table des mesures (voir à l'avant-dernière page catalogue)

Sneaker en cuir tressé Allan K :
www.fashion-classics.ch
Rechercher l'article 333-478
ou Tél. 071-274 66 17.



10 poches pratiques. Et une protection contre les rayons UV nocifs.

Le gilet de voyage respirant avec protection UV.

Un vêtement de voyage extrêmement pratique, avec beaucoup d'espace de rangement pour votre argent, vos papiers, vos billets, votre téléphone portable, un plan de la ville ... Vous portez tous vos objets de valeur près du corps, en toute sécurité, et gardez les mains libres. De par son tissage spécial, la protection UV illimitée protège votre peau contre plus de 96 % de tous les rayons solaires dangereux qui peuvent autrement pénétrer aux travers des vêtements normaux.

Un climat corporel agréablement sec.

Grâce aux 50 % de coton, votre gilet est naturel et doux au toucher. Les 50 % restants sont des fibres de polyester microfines. Celles-ci absorbent rapidement l'humidité et l'évacuent immédiatement vers la surface. Le matériau sèche ainsi

très rapidement et vous n'aurez jamais cette désagréable impression de transpirer, même par fortes chaleurs.

Pratique en voyage et facile à entretenir.

Le gilet ne pèse que 300 grammes et ne prend que très peu de place dans votre valise. Il est peu froissable. Et, une fois les vacances terminées, il suffit tout simplement de le laver en machine. Quatre poches à rabat boutonnées. Deux poches cartes boutonnées avec entrée horizontale. Deux doubles poches avec compartiment zippé dissimulé sur le devant et une poche latérale derrière celui-ci.

Forme droite classique avec fermeture à glissière. Longueur en taille 50 : 64 cm.

Couleur : marine. 50 % polyamide, 50 % coton. Doublure en 100 % polyester. Lavable en machine. Exclusivement chez Fashion Classics. Fabricant : Pro-Idee GmbH & Co. KG, Gut-Dämme-Str. 4, 52070 Aachen, DE, service@proidee.de

- **Gilet 10 poches**
Fr. 149.95

Taille FC	Réf.
48	344-076-CT
50	344-078-CT
52	344-079-CT
54	344-080-CT
56	344-081-CT
58	344-082-CT

Taille FC conforme à la table des mesures (voir à l'avant-dernière page catalogue)

Questions et conseil

Tél. 071-274 66 19

du lundi au dimanche de 8h00 à 22h00

Pas de poche aux genoux. Beaucoup moins de plis quand on s'assoit. Sèche en une nuit.

Grâce à la fibre T400® hautement élastique.

T400® transforme le traditionnel denim et le rend même adapté aux pantalons d'affaires. La fibre élastique présente une structure moléculaire, qui – après extension – revient toujours à sa forme d'origine. Les genoux et l'arrière du jean ne pochent pas, même après l'avoir porté pendant des heures et les plis qui se forment habituellement au niveau des hanches et au creux du genou quand on s'assoit, disparaissent rapidement. La fibre stretch rend le pantalon super confortable et confère une plus grande liberté de mouvement.

Le denim T400® sèche 3 fois plus vite qu'un tissu en jean traditionnel.

Lavé le soir, vous pouvez remettre votre jean le lendemain matin. Malgré les propriétés révolutionnaires du T400®, il reste agréablement doux au toucher et garde l'aspect soigné et qualitatif du coton.

Coupe moderne à 5 poches. Avec jambes élancées. Longueur en taille 50 : 84 cm. Largeur bas de jambe : 40 cm. Couleur bleu : 92 % coton, 8 % élastomultiester. Couleur

gris : 92 % coton, 6 % élastomultiester, 2 % élasthanne. Lavable en machine. Fabricant : Hinrichs Bekleidungswerk GmbH, Kanalstraße Nord 86-89, 26629 Großefehn, DE, info@club-of-comfort-de

- **Jean T400®** Fr. 124.95

Taille FC	Bleu	Gris
25	334-147-CT	359-136-CT
26	334-148-CT	359-137-CT
27	334-149-CT	359-138-CT
28	334-160-CT	359-139-CT
29	334-161-CT	359-140-CT
48	334-162-CT	359-143-CT
50	334-163-CT	359-144-CT
52	334-164-CT	359-145-CT
54	334-165-CT	359-146-CT
56	334-166-CT	359-147-CT
58	334-167-CT	359-148-CT
60	334-168-CT	359-149-CT
98	334-170-CT	359-150-CT
102	334-171-CT	359-151-CT
106	334-172-CT	359-152-CT

Taille FC conforme à la table des mesures (voir à l'avant-dernière page catalogue)



L'authentique marinière bretonne.

Une tradition chez les pêcheurs depuis le XIXe siècle.

Par Saint James, France.

En Bretagne, là où soufflent les vents les plus violents, les marins la portent depuis des lustres. Mais ils ne sont plus les seuls : la marinière est depuis devenue un

élément du patrimoine culturel français. Pourtant, hors de France, les marinières authentiques se font rares.

Les rayures décoratives sont incluses dans la trame et non pas simplement imprimées.

Ainsi, après lavage, les couleurs restent inchangées. Aucune comparaison avec les shirts d'apparence similaire qui, en dehors des rayures, n'ont rien à voir avec la Bretagne. En pur coton – extrêmement solide et robuste – une amie pour la vie.

Coupe droite, classique.

Longueur en taille 48 : 71 cm.

100 % coton. Lavable en machine. Fabriqué en France.

Fabricant : S.A.S. Tricots Saint-James, 1 Rue de Beaufour, 50240 Saint-James, FR, info@saint-james.fr



- **Marinière à manches courtes, homme**
Fr. 95.-

Taille FC	Taille fabricant	Ecru/marine	Jean/écru
46	M	328-813-CT	359-391-CT
48	L	328-814-CT	359-392-CT
50	XL	328-815-CT	359-393-CT
52	XXL	328-816-CT	359-394-CT
54	3XL	328-817-CT	359-395-CT
56	4XL	328-818-CT	359-396-CT

- **Marinière à manches longues, homme**
Fr. 105.-

Taille FC	Taille fabricant	Ecru/marine	Jean/écru
46	M	328-715-CT	359-397-CT
48	L	328-716-CT	359-398-CT
50	XL	328-717-CT	359-399-CT
52	XXL	328-718-CT	359-400-CT
54	3XL	328-719-CT	359-401-CT
56	4XL	328-800-CT	359-402-CT

Taille FC conforme à la table des mesures (voir à l'avant-dernière page catalogue)



Chaque chaussure est une pièce unique : la sneaker originale de Yellow Cab New York.

Finition consciencieuse à la main. Parfaite avec un jean ou un pantalon chino.

Les sneakers Yellow Cab originales se démarquent complètement des autres baskets. La finition à la main confère à chaque chaussure un aspect sensiblement différent. Le grain naturel du cuir, les logos décolorés et les perforations Budapest leur confèrent un look rétro original. Chaque application en cuir est cousue séparément. Un brossage spécial ultérieur leur confère cet aspect usé très prisé.

Typique de Yellow Cab : le talon en caoutchouc avec crantage façon pneu automobile.

La semelle caoutchouc de grande qualité est élastique, antidérapante et déperlante. Finition

intérieure tout cuir. Avec languette agréablement rembourrée. Les robustes œillets en laiton retiennent le laçage.

Dessus : cuir vachette. Doublure et semelle intérieure : cuir. Semelle extérieure : caoutchouc. Couleur : asphalte/marine. Fabricant : Brandfarm B.V., Zuidhollandsedijk 179-181, 5171 TM Kaatsheuvel, NL, info@brandfarmcompany.com

- **Sneaker Lagoon Yellow Cab**
Fr. 199.95

Poin-ture	Réf.
41	333-101-CT
42	333-102-CT
43	333-103-CT
44	333-105-CT
45	333-106-CT
46	333-107-CT



Aussi soigné qu'un blazer en tissu classique. Aussi confortable qu'un luxueux cardigan en cachemire.

Par Junghans 1954.

Le meilleur des deux mondes : ce blazer allie le confort d'un cardigan avec l'élégance d'un blazer en tissu. Fabriqué en pur cachemire, il est doux sur la peau, régule l'humidité et la température et offre une sensation de port inégalée en toute saison.

Le précieux cachemire rencontre une rare technique de tricotage « Full-Needle ».

La structure dense et solide avec surface uniformément lisse crée la silhouette d'un blazer tissé, mais avec la flexibilité et le confort du tricot.

Coupe ajustée pour une tenue parfaite.

Contrairement aux blazers classiques fabriqués à partir d'un tissu coupé en forme, les parties de ce modèle sont soigneusement tricotées. Le processus complexe garantit non seulement un ajustement parfait, mais empêche également les bords de s'effilocheur : votre blazer ne se déformera pas même s'il est porté fréquemment.

Un multitalent pour chaque occasion.

Qu'il soit combiné de manière élégante avec un pantalon taille haute au bureau, de manière décontractée sur une robe d'été ou comme tape-à-l'œil stylé avec une jupe lors d'occasions festives, votre blazer s'adapte à tous les styles. Il confère à chaque tenue une touche soignée et décontractée sans paraître trop habillée.

Forme droite et raccourcie à 3 boutons. Longueur en taille 38 : 50 cm. 100 % cachemire. Lavage à la main. Exclusivement chez Fashion Classics. Fabricant : Pro-Idee GmbH & Co. KG, Gut-Dämme-Str. 4, 52070 Aachen, DE, service@proidee.de

• **Blazer en cachemire Junghans 1954 Fr. 449.-**

Taille FC	Taille fabricant	Blanc	Noir
36	XS	362-178-CT	362-183-CT
38	S	362-179-CT	362-184-CT
40	M	362-180-CT	362-185-CT
42	L	362-181-CT	362-186-CT
44	XL	362-182-CT	362-187-CT

Taille FC conforme à la table des mesures (voir à l'avant-dernière page catalogue)



Bottines en
toile Palladium
page 49.

Peu de jeans flatteront autant votre fessier que le jean « bottom up » de Liu Jo Jeans, Italie.

Coupe Slim Fit.

La coupe parfaitement étudiée confère à ce jean un seyant séduisant. Les poches arrière et pinces sont placées exactement aux bons endroits afin de mettre le fessier en valeur.

Un seyant toujours parfait et très confortable.

Avec des chaussures à talons hauts, à plateau ou à talons compensés, vos jambes paraissent plus longues dans ce jean à la coupe étroite. De petites perles ornent l'arrière de la boucle de la ceinture et la poche arrière.

Forme à 5 poches cintrée avec taille standard. Longueur en taille 36 : 79 cm. Couleur : bleu foncé. 86 % coton, 12 % polyester, 2 % élasthanne. Contient des parties non textiles d'origine animale. Lavable en machine. Fabricant : Liu Jo SPA, Viale John Ambrose Fleming 17, 41012 Carpi (Modena), IT, servizioclienti@liujo.com

• **Jean Bottom up Slim Fit Liu Jo Fr. 149.95**

Taille FC	Taille fabricant	Réf.
34/36	27"	356-328-CT
36	28"	356-560-CT
38	29"	356-561-CT
38/40	30"	356-562-CT
40	31"	356-563-CT
40/42	32"	356-564-CT

Taille FC conforme à la table des mesures (voir à l'avant-dernière page catalogue)



L'authentique marinière bretonne. Une tradition chez les pêcheurs depuis le XIXe siècle.

Par Saint James, France.

En Bretagne, là où soufflent les vents les plus violents, les marins la portent depuis des lustres. Mais ils ne sont plus les seuls : la marinière est depuis devenue un élément du patrimoine culturel français. Pourtant, hors de France, les marinières authentiques se font rares.

En microfibre confortable et facile d'entretien.

Traditionnellement fabriqué en coton robuste, ce matériau en microfibre jouit d'une grande popularité depuis un certain temps. Il suffit de laver, sécher, porter. Et aucun repassage ennuyeux. Ainsi, le look breton décontracté devient très simple d'entretien et parfaitement adapté en voyage. Aucune comparaison avec les shirts d'apparence similaire qui, en dehors des rayures, n'ont rien à voir avec la Bretagne. Extrêmement solide et robuste – une amie pour la vie.

Coupe légèrement cintrée avec manches ¾. Encolure arrondie légèrement dégagée. Longueur en taille 38 : 56 cm. 91 % polyamide, 9 % élasthanne. Lavable en machine. Fabriqué en France. Fabricant : S.A.S. Tricots Saint-James, 1 Rue de Beaufour, 50240 ST JAMES, FR, info@saint-james.fr

• **Marinière bretonne Fr. 149.95**

Taille FC	Taille fabricant	Blanc/rouge	Blanc/marine	Marine/blanc
36	38	333-287-CT	333-294-CT	333-280-CT
38	40	333-288-CT	333-295-CT	333-281-CT
40	42	333-289-CT	333-296-CT	333-282-CT
42	44	333-290-CT	333-297-CT	333-283-CT
44	46	333-291-CT	333-298-CT	333-284-CT
46	48	333-292-CT	333-299-CT	333-285-CT

Taille FC conforme à la table des mesures (voir à l'avant-dernière page catalogue)

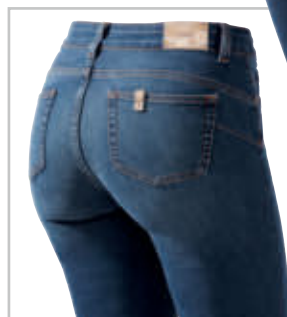

Une grande protection solaire pouvant être rangée au petit format.

La protection solaire flexible en fine bordure de papier.
Par Loevenich, art de la chapellerie depuis 1960.

Le tressage à partir de paille ou de raphia se plie ou casse facilement. Cette visière est tout aussi aérée, mais beaucoup plus flexible. Elle est constituée de bordures en papier finement tissées et est fabriquée manuellement sur des machines à coudre traditionnelles. Pour les bagages ou un sac de plage, elle peut être enroulée au format de poche et fixée avec l'élastique à l'intérieur.

Aussi chic qu'un chapeau, aussi pratique qu'une casquette.

La forme extravagante avec la partie tête de 6 cm de haut et le large bord de 11 cm de profondeur offre suffisamment d'ombre pour flâner sur la promenade, conduire en cabriolet, lire sur la plage ... Même si vous êtes confortablement allongé sur la plage, aucun bord ne vous dérangera dans le cou, la visière particulièrement large offre plus d'ombre sur le visage qu'une casquette normale. Une fermeture auto-agrippante, dissimulée sous le ruban, vous permet de varier la largeur de la visière avec précision.

88 % papier, 12 % polyester. Couleur : naturelle. Fabricant : Loevenich Fashion GmbH, Sabinastr. 10A, 45136 Essen, DE, info@loevenich-fashion.de

- **Visière Paper-Braid Loevenich**
Réf. 337-765-CT Fr. 37.95



La protection solaire peut être enroulée au format de poche et fixée avec l'élastique à l'intérieur.



Une fermeture auto-agrippante, dissimulée sous le ruban, vous permet de varier la largeur de la visière avec précision.

Le cacheur : dissimule et embellit à la fois.

Adapté à toutes les tenues.

Nouez ce cacheur autour de vos hanches et vous paraîtrez, comme par magie, faire quelques kilos de moins. Son secret ? Dissimuler avec élégance certaines de vos petites rondeurs tout en affinant votre silhouette. **Bien mieux qu'un pull ou une écharpe.**

Ce fin jersey côtelé ottoman est confectionné avec une bande doublée continue pour une tenue irréprochable. Deux pinces sont placées de manière optimale pour modeler le fessier. Ce cacheur, avec sa coupe flatteuse et léger comme une plume, s'adaptera parfaitement à la forme de vos hanches sans vous grossir comme le ferait un pull. Sa taille peut être ajustée en fonction de la manière dont vous souhaitez le porter.

Couleurs unies et rouge batik : 95 % polyester, 5 % élasthanne. Arc-en-ciel : 67 % viscose, 30 % polyester, 3 % élasthanne. Lavable en machine. Exclusivement chez Fashion Classics. Fabricant : Pro-Idee GmbH & Co KG, Gut-Dämme-Str. 4, 52070 Aachen, DE, service@proidee.de

Cacheur Fr. 49.95

- Rouge framboise Réf. 348-408-CT
- Marine Réf. 342-692-CT
- Rouge carmin Réf. 360-079-CT
- Lavande Réf. 355-179-CT
- Arc-en-ciel Réf. 345-159-CT
- Rouge batik Réf. 349-520-CT

S'accorde parfaitement avec notre robe infroissable. Voir www.fashion-classics.ch Rechercher l'article 755-017 ou tél. : 071-274 66 17.





Fibre déperlante haute technologie à séchage rapide, aussi douce et esthétique que du coton.

Short de bain confectionné dans une étoffe semblable au coton, très agréable à porter, composée d'une fibre haute technologie en nylon déperlant et résistant aux déchirures. Grâce à celle-ci, le short n'adhère pas à la peau après la baignade, préserve sa légèreté et sèche rapidement.

Des fonds de poche pratiques en filet et des œillets d'écoulement permettent d'évacuer l'eau lors de la baignade.

Le short ne gonfle pas dans l'eau. Avec taille élastiquée et lien de serrage. Deux grandes poches latérales et une poche arrière.

Coupe ajustée avec jambes à ampleur modérée (longueur en taille 48 : 42 cm). 100 % polyester. Lavage en machine. Par Ramatuelle Beachwear. Fabricant : Pacific Trading & Creations BV, Lisserdijk 48, 2158 LV, Buitenkaag, NL, info@ramatuelle.eu

- **Short de bain Ramatuelle Fr. 99.95**



Taille FC	Taille fabricant	Marine	Charbon	Orange
46	S	352-091-CT	352-097-CT	352-233-CT
48	M	352-092-CT	352-098-CT	352-234-CT
50	L	352-093-CT	352-099-CT	352-235-CT
52	XL	352-094-CT	352-230-CT	352-236-CT
54	XXL	352-095-CT	352-231-CT	352-237-CT
56	3XL	352-096-CT	352-232-CT	352-238-CT

Taille FC conforme à la table des mesures (voir à l'avant-dernière page catalogue)

Un maillot de bain à l'effet d'une bonne crème solaire.

En SunSelect® qui laisse passer les rayons du soleil.

Le jersey spécial SunSelect® laisse passer les rayons UV nécessaires à un bronzage en douceur. Ainsi, vous pourrez même bronzer sous votre maillot de bain, un peu plus lentement certes, mais de façon bien régulière si vous pensez à déplacer de temps en temps les bretelles et l'échancrure du maillot. Le matériau reste opaque, même une fois mouillé.

Ajustement très élastique et moulant.

Le maillot de bain doit être très près du corps, ce n'est qu'ainsi qu'il est possible d'obtenir un bronzage intégral. Coupe attrayante, enjouée et plissée du côté de la poitrine, haute échancrure et doubles bretelles spaghetti réglables. Séchage rapide, reflet soyeux.

80 % polyester, 20 % élasthanne. Lavable en machine. Fabricant : Schwab GmbH, Am Uneben 8, 86391 Stadtbbergen, DE, schwab-badmoden@gmx.de

- **Maillot de bain Oiseaux du Paradis SunSelect® Fr. 79.95**



Taille FC	Réf.
36	360-370-CT
38	360-371-CT
40	360-372-CT
42	360-373-CT
44	360-374-CT
46	360-375-CT

Taille FC conforme à la table des mesures (voir à l'avant-dernière page catalogue)

Il est rare de trouver un sweat à capuche décontracté aussi élégant. Et aussi stylé.

Son secret : le tricot coton/cachemire remplace le tissu sweat-shirt conventionnel.

Les sweats ressemblent facilement à un ensemble détente ou de sport. Ce sweat à capuche noble tricoté en revanche convient parfaitement à un usage quotidien et est polyvalent avec un jean ou un pantalon chino.

Merveilleusement doux et agréable pour la peau : une véritable sensation de bien-être.

Les 10 % de cachemire confèrent un toucher douillet et un tombé souple. Les 90 % de coton rendent votre pull léger, respirant et durable. Forme droite décontractée avec ourlets côtelés élastiques.

Longueur en taille 38 : 64 cm. 90 % coton, 10 % cachemire. Lavage à la main. Exclusivement chez Fashion Classics. Fabricant : Ingrid Dörr Textil GmbH, Roggentalstr. 62, 89558 Böhmenkirch, DE, info@doerr-textil.de

- **Sweat à capuche en coton cachemire Fr. 164.95**

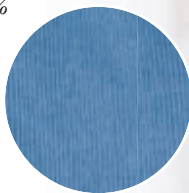

Taille FC	Rosé	Bleu
36	339-955-CT	346-656-CT
38	339-956-CT	346-657-CT
40	339-957-CT	346-658-CT
42	339-958-CT	346-659-CT
44	339-959-CT	346-660-CT
46	339-980-CT	346-661-CT

Taille FC conforme à la table des mesures (voir à l'avant-dernière page catalogue)

L'aspect d'un élégant pantalon d'affaire. Mais confortable et simple d'entretien comme un legging.

Confortable et élastique. Résistant. Forme à enfiler pratique.

Aspect mat soigné avec motif à cordes noble. Jambes droites raccourcies : l'aspect d'un pantalon d'affaire élégant, mais aussi confortable qu'une tenue détente. Aucun bouton, aucune fermeture à glissière – enfiler-le simplement. De plus, le jersey opaque est très léger, doux et insensible aux salissures.

Ne froisse pas, ne se déforme pas et ne forme pas de peluches disgracieuses.

Que ce soit pour un marathon de rendez-vous d'affaires ou un vol long-courrier, votre allure restera toujours impeccable. Et, pour éviter les coûteux passages au nettoyage à sec, ce modèle se lave aisément en machine. Avec ceinture élastique confortable.

Forme à enfiler avec coupe ajustée et jambes droites raccourcies. Longueur en taille 36 : 68 cm, largeur bas de jambe : 38 cm. Couleur : rosé doux avec motif cordes couleur crème. 86 % polyamide, 14 % élasthanne. Lavage en machine. Fabricant : Schera GmbH, Grundtalring 22, 63868 Großwallstadt, DE, info@schera.de

- **Pantalon élégant à enfiler Seductive Fr. 249.–**



Taille FC	Réf.
34	338-764-CT
36	338-765-CT
38	338-766-CT
40	338-767-CT
42	338-768-CT
44	338-769-CT
46	338-800-CT

Taille FC conforme à la table des mesures (voir à l'avant-dernière page catalogue)



Raffiné et souple comme le cuir.

Le sac hobo tendance à un prix très modéré.

Vous aurez du mal à distinguer du cuir véritable cette matière souple au toucher doux et naturel, dotée d'une surface raffinée et mate. Elle est cependant beaucoup plus légère, plus résistante et moins coûteuse. Vous pourrez ainsi profiter de l'aspect et de la sensation du cuir onéreux mais vous permettre l'achat de plusieurs sacs tendance au cours d'une même saison.

L'aspect reptile est à la fois sportif et luxueux.

Ses dimensions et sa forme sont parfaitement adaptées aux tablettes et aux documents professionnels. Avec un poids de seulement 600 g, ce sac spacieux est agréablement léger. Grâce à sa anse amovible, vous pourrez le porter tout aussi confortablement à la main qu'à l'épaule. Autre possibilité : utilisez la bandoulière ajustable de 87 à 154 cm. A l'intérieur : 2 poches à fermeture à glissière et 1 compartiment. La fermeture à glissière continue permet de garder vos affaires à l'abri des voleurs.

Dimensions : 41 x 34 x 14 cm (l x H x P). Poids : env. 600 g. Couleur : gris clair. En polyuréthane. La doublure en tissu est ornée d'un motif. Fabricant : Wilhelm Johann Meier GmbH, Heinrich-Krumm-Str. 12, 63073 Offenbach, DE, info@meier-lederwaren.de



• **Sac hobo Suri Frey** Réf. 318-280-CT **Fr. 99.95**

Baskets ultra légères fabriquées en Italie. Haute qualité. Semelle profilée tendance. Couleurs actuelles.

De Panchic.

Ces baskets tendances ont tout ce dont vous avez besoin pour la nouvelle saison : légèreté et confort, mais sans perdre leur look tendance. Et elles sont encore fabriquées principalement à la main en Italie – que demander de plus ! Panchic est le nom du jeune fabricant innovant de ces baskets et est difficile à trouver par chez nous.

Ne pèse que 250 grammes (en taille 37) et se porte aussi confortablement qu'une pantoufle.

La semelle profilée extérieure blanche est encore et toujours à la mode. Fabriquée en mousse à mémoire de forme viscoélastique, vous aurez l'impression de marcher comme sur un nuage et fatiguerez moins vite. De plus, la chaussure est beaucoup plus durable car elle est cousue en haute qualité au lieu d'être simplement collée. La tige épurée en cuir et nylon ajoute la légèreté. Aucun laçage gênant : des lacets élastiques incorporés et une bande en caoutchouc sur la languette facilitent l'enfilage et s'adaptent

parfaitement à la forme individuelle du pied.

Semelle intérieure amovible. Semelle profilée antidérapante en PU, hauteur 2,5 cm. Dessus : 90 % nylon, 10 % suède. Doublure et semelle intérieure : textile. Couleur : kaki. Fabricant : Arsenale 5 S.r.l., Via delle Industrie 69, 31010 Fonte, IT, info@panchic.com

• **Sneakers légères Panchic**
Fr. 99.95

Poin-ture	Réf.
37	344-487-CT
38	344-488-CT
39	344-489-CT
40	344-490-CT
41	344-491-CT



Probablement la plus élégante des chemises à revers actuellement tendance.

Rare touche de soie, motif à fines rayures.
De la marque de designer allemande Hartwich.

Alors que de nombreuses chemises à revers désormais à la mode cherchent à attirer l'attention avec des imprimés accrocheurs et des coupes décontractées, cette chemise impressionne de par sa finition sophistiquée et son élégance simple et intemporelle.

Tissu luxueux du Portugal – respirant et climatisé.

Le tissu combine les meilleures propriétés de deux fibres naturelles de haute qualité : le coton le rend respirant, facile d'entretien et doux pour la peau. La soie lui confère une sensation agréablement fraîche, un reflet subtil et une brillance de couleur impressionnante.

Le design finement rayé est un hommage aux chemises d'affaires classiques.

Or, le col à revers n'est pas seulement un tape-à-l'œil visuel : travaillé avec un pied de col, il offre un maintien supplémentaire et assure un ajustement parfait, qu'il soit porté ouvert ou combiné avec un foulard léger. Qu'il soit porté de manière élégante avec un blazer bleu foncé, façon smart casual avec un jean ou décontractée avec un bermuda.



Taille FC	Taille fabricant	Réf.
48	M	362-727-CT
50	L	362-728-CT
52	XL	362-729-CT
54	XXL	362-730-CT
56	3XL	362-732-CT
58	4XL	362-733-CT

Taille FC conforme à la table des mesures (voir à l'avant-dernière page catalogue)

Forme droite. Longueur en taille 50 : 78 cm. Couleur : bleu/blanc rayé. 82 % coton, 18 % soie. Lavable en machine. Exclusivement chez Fashion Classics. Fabricant : Koolmen GmbH, Reitmorstr. 23, 80538 München, DE, kontakt@hartwichandfriends.com

- **Chemise à col revers en soie**
Fr. 229.–

La tradition rencontre la technologie : la laine tropicale réinventée.

Léger et flexible, soigné et intemporel. De g1920.

La laine Tropical Wool a toujours été considérée comme la quintessence d'une garde-robe estivale soignée et élégante. Pour ce pantalon, g1920 a perfectionné le classique en collaboration avec un tisserand renommé du Piémont. Le nouveau mélange de matériaux combine les avantages de la laine, du coton et des fibres fonctionnelles.

Un maximum de confort grâce à un mélange sophistiqué.

Idéal lors des journées chaudes : la laine et le coton assurent respirabilité, toucher agréablement doux et une excellente

régulation de l'humidité. Le polyester rend le pantalon peu froissable, facile d'entretien et durable. Même porté longtemps, il reste impeccable. Il est également lavable en machine, ce qui permet d'économiser du temps et des efforts.

Grâce à une touche d'élasthanne, votre pantalon suit chacun de vos mouvements et conserve sa bonne tenue.

La forme fuselée contemporaine offre une grande liberté de mouvement au niveau des hanches et des cuisses, tandis que les jambes cintrées créent une silhouette fine et élégante. Avec poches latérales françaises et poches passepoilées boutonnées à l'arrière.

Forme fuselée contemporaine. Longueur en taille 50 : 81 cm. Largeur bas de jambe : 35 cm. 40 % laine, 30 % coton, 28 % polyester; 2 % élasthanne. Lavable en machine. Fabricant : Atelier Gardeur GmbH, Alssr. 155, 41063 Mönchengladbach, DE, info@gardeur.de

- **Pantalon Tropical-Wool g1920**
Fr. 199.95



Taille FC	Taille fabricant	Camel	Gris
25	36/30	362-322-CT	362-358-CT
26	38/32	362-323-CT	362-359-CT
27	40/32	362-324-CT	362-360-CT
28	42/32	362-325-CT	362-361-CT
29	44/32	362-326-CT	362-362-CT
30	46/32	362-328-CT	362-363-CT
48	33/34	362-329-CT	362-364-CT
50	34/34	362-351-CT	362-365-CT
52	36/34	362-352-CT	362-366-CT
54	38/34	362-353-CT	362-367-CT
56	40/34	362-354-CT	362-369-CT
98	34/36	362-355-CT	362-370-CT
102	36/36	362-356-CT	362-371-CT
106	38/36	362-357-CT	362-372-CT

Taille FC conforme à la table des mesures (voir à l'avant-dernière page catalogue)

Le meilleur maillot de corps reste invisible.

En jersey simple très fin fait du meilleur coton pima.
De Ragman.

Contrairement aux maillots de corps en coton simple, celui-ci en coton Pima à fibres extra longues est si fin qu'il ne se voit pas sous vos chemises. Grâce au col en V profond, il ne transparaît pas, même lorsque le col de votre chemise est ouvert.

Toujours en parfait état même après de nombreux lavages.

Un maillot de corps doit résister à de nombreuses épreuves : lavages fréquents et frottements constants des vestes et pulls. Les qualités simples s'usent rapidement, s'estompent et boulochent. Cependant, ce maillot garde durablement sa forme, conserve sa couleur et son toucher doux. De plus, au Pérou, le coton Pima est encore cueilli et trié à la main. Récolté de cette manière, il reste exempt de produits chimiques et particulièrement doux pour la peau.

*Body-Fit : coupe près du corps.
Longueur en taille 50 : 76 cm.
100 % coton. Lavable en machine.
Fabricant : Ragman Textilhandel
GmbH, Kupferschmidstr. 84,
79761 Waldshut-Tiengen, DE,
info@ragman.de*

- **Maillot de corps en coton pima Ragman, lot de 2**
Fr. 44.95

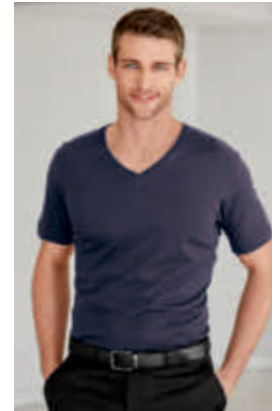

Souple, doux et réchauffant grâce aux poils de bébé lama. Luxueux au toucher et brillant grâce à la soie.

Le cardigan au mélange de matières nobles rares.
Fabriqué en Italie. Par Junghans 1954.

Grâce à son mélange exquis de matières, ce cardigan est bien plus élégant que la plupart : la forte proportion de poils de bébé lama le rend non seulement souple, doux et réchauffant, mais aussi incroyablement robuste. Grâce à la soie précieuse, il a un tombé fluide, un toucher doux et assure un climat agréable constant.

Non teinté et donc particulièrement doux pour la peau et aux couleurs inaltérables.

Ce que vous voyez est la couleur naturelle des deux fibres, et toute coloration nocive pour l'environnement a été délibérément évitée. Votre cardigan est particulièrement élégant grâce à la patte de boutonnage passepoilée. Avec ourlets côtelés confortables et à élasticité permanente sur les manches et à la taille.

Forme droite et près du corps. Longueur en taille 50 : 70 cm. Couleur : beige/nature. 70 % lama, 30 % soie. Lavable en machine. Fabriqué en Italie. Exclusivement chez Fashion Classics. Fabricant : Pro-Idee GmbH & Co. KG, Gut-Dämme-Str. 4, 52070 Aachen, DE, service@proidee.de

- **Cardigan en soie et lama**
Junghans 1954 Fr. 225.-

Taille FC	Taille fabricant	Réf.
48	M	353-405-CT
50	L	353-406-CT
52	XL	353-407-CT
54	XXL	353-408-CT
56	3XL	353-410-CT

Taille FC conforme à la table des mesures (voir à l'avant-dernière page catalogue)



Taille FC	Taille fabricant	Marine	Blanc
48	M	357-367-CT	332-385-CT
50	L	357-369-CT	332-386-CT
52	XL	357-370-CT	332-388-CT
54	XXL	357-371-CT	332-389-CT
56	3XL	357-372-CT	332-390-CT

Taille FC conforme à la table des mesures (voir à l'avant-dernière page catalogue)



La tendance en direct de New York : les sneakers tricotées sportives par le « Master of woven Footwear », bernie mev.

Difficile de faire plus confortables, plus légères et plus aérées.

Ces modèles existent depuis plus de 40 ans. Mais seul le fabricant new-yorkais de baskets et de sportswear bernie mev. est parvenu à placer les chaussures tressées, et désormais également les sneakers tricotées, sous les projecteurs des magazines de mode et des blogueurs du monde entier.

Stylées, particulièrement abordables et incroyablement confortables :

la tige tricotée épurée est non-doublée et procure une ventilation constante. Le tricot flexible enveloppe votre pied et ne comprime pas. La confortable semelle amortissante est en mousse viscoélastique à mémoire de forme et vous donne l'impression de marcher comme sur un nuage. Elle s'adapte parfaitement à la forme de votre pied et amorti chacun de vos pas. La ligne féminine et étroite s'associe parfaitement avec des robes et des jupes. Mais elle fait également bonne figure avec un short ou un pantalon raccourci.

Couleur : blanc. Dessus, doublure et semelle intérieure : textile. Semelle extérieure : caoutchouc. Fabricant : Freemark Enterprises GmbH, Seestr. 71, 8703 Erlenbach ZH, CH, info@freemark.net. Opérateur économique responsable dans l'UE : Alpi Netherlands B.V., Symon Spiersweg 13, 1506 RZ Zaandam, NL, info@freemark.net

- **Sneakers tricotées bernie mev.**
Fr. 124.95

Poin- ture	Réf.
36	359-445-CT
37	359-446-CT
38	359-447-CT
39	359-448-CT
40	359-449-CT
41	359-450-CT
42	359-451-CT



Questions et conseil

Tél. 071-274 66 19

du lundi au dimanche de 8h00 à 22h00

Des basiques 24 heures fabriqués en Autriche : shirt, robe, pantalon et cardigan par la spécialiste des basiques Moya.

De haute qualité, confortables et faciles d'entretien. Parfaitement combinables. Prix incroyablement abordable.

Contrairement à la plupart des labels, Moya se concentre exclusivement sur les basiques, produits exclusivement dans ses propres usines en Autriche. Une finition et une coupe raffinées ainsi qu'une excellente qualité font partie des standards de l'entreprise.

Extrêmement confortable. Résistant. Facile d'entretien.

Le jersey de viscose élastique avec 4 % d'élasthanne assure la stabilité de la forme et de la couleur, suit tous vos mouvements et ne comprime pas. Il ne bouloche pas, ne nécessite aucun repassage, et est lavable en machine à 40 °C. Idéal en voyage. Déballez, enfilez, vous voilà prête pour sortir.

Des incontournables pour toute garde-robe. Et chaque valise.

Shirt avec col montant. A porter sous un gilet ou un blazer.

Pantalon confortable avec jambes larges tendance et ceinture confort. **Robe** longue avec col montant et fermeture à glissière.

Cardigan long avec largeur légèrement oscillante et petit col châle. Parfaitement combinable avec le pantalon et la robe.

Sportifs en journée. Élégants en soirée.

Ces basiques sont de véritables multi talents et peuvent être combinés de nombreuses façons. Portés ensemble, ils sont même parfaits comme tenue de soirée.

Longueur du shirt en taille 38 : 60 cm, cardigan 72 cm, robe 124 cm.
Longueur pantalon en taille 38 : 75 cm. 96 % viscose, 4 % élasthanne.
Lavable en machine. Fabriqué en Autriche. Fabricant : Moya Fashion GmbH, Wilhelmstraße 16/7, 6971 Hard, AT, info@moya.at



Aussi en
noir.

• Cardigan basique Moya Fr. 209.–

Taille	Noir	Marine
FC		
34	332-942-CT	353-316-CT
36	332-943-CT	353-317-CT
38	332-944-CT	353-319-CT
40	332-945-CT	353-320-CT
42	332-946-CT	353-321-CT
44	332-947-CT	353-322-CT
46	353-500-CT	353-323-CT

• Robe basique Moya Fr. 239.–

Taille	Noir	Marine
FC		
34	359-965-CT	359-893-CT
36	359-966-CT	359-894-CT
38	359-967-CT	359-895-CT
40	359-968-CT	359-896-CT
42	359-969-CT	359-897-CT
44	359-990-CT	359-898-CT
46	359-991-CT	359-899-CT

• Débardeur basique à col montant Moya Fr. 119.95

Taille	Noir	Marine
FC		
34	353-510-CT	353-295-CT
36	342-804-CT	353-296-CT
38	342-805-CT	353-297-CT
40	342-806-CT	353-298-CT
42	342-807-CT	353-299-CT
44	342-809-CT	353-301-CT
46	342-810-CT	353-302-CT

• Pantalon basique Moya Fr. 159.95

Taille	Noir	Marine
FC		
34	338-451-CT	353-303-CT
36	338-452-CT	353-304-CT
38	338-453-CT	353-305-CT
40	338-454-CT	353-306-CT
42	338-455-CT	353-307-CT
44	338-456-CT	353-308-CT
46	353-501-CT	353-309-CT

Taille FC conforme à la table des mesures (voir à l'avant-dernière page catalogue)

Pour commander facilement :
www.proidee.ch/fr/fashion-classics
Tél. 071-274 66 17
du lundi au dimanche de 8h00 à 22h00

Sportif pour l'entraînement. Chic lors d'une visite spontanée. Confortable sur le canapé. *Un seul ensemble.*

Élégant, sportif et très confortable.

Les vêtements sportifs sont chics, même dans la rue. Mais la plupart des vêtements sont loin de combiner un look sportif et chic à la fois. Contrairement à ce vêtement-ci, qui est de plus, aussi confortable sur le canapé.

Résolument simple et d'un chic classique.

La veste coupée droit a des coutures particulièrement plates et deux poches latérales confortables. La fermeture à glissière continue est décorée d'un passepoil en fin canvas de coton. Les poches du pantalon ne se démarquent pas grâce au fin matériau. Il a un tombé ample et décontracté et possède une large ceinture élastique avec cordon de serrage au motif à rayures.

Le doux jersey en

coton a une surface soyeuse et garde particulièrement bien sa forme – même après de nombreux lavages.

L'ensemble est extrêmement confortable et idéal également pour l'échauffement. Très élastique et respirant, il suit confortablement chaque mouvement – peu importe que vous vous étendiez sur le divan ou fassiez du jogging sur le tapis roulant.

Veste à coupe droite avec pantalon confortable. Longueur veste en taille 50 : 70 cm. Longueur pantalon en taille 50 : 83 cm. Couleur : anthracite.

95 % coton, 5 % élasthanne. Lavable en machine. Exclusivement chez Fashion Classics. Fabricant : MBM Entwicklungs- und Vertrieb, Floriansweg 6, 56593 Horhausen, DE, info@seldom-germany.de

Taille FC	Réf.
46	305-070-CT
48	305-071-CT
50	305-072-CT
52	305-073-CT
54	305-074-CT
56	305-075-CT
58	305-076-CT
60	305-077-CT

Taille FC conforme à la table des mesures (voir à l'avant-dernière page catalogue)

• **Ensemble détente Fr. 212.–**

Un chausson bien-être peut être aussi chic : cuir à l'extérieur, confortable mousse à mémoire de forme à l'intérieur.

Dans ces pantoufles en cuir, vous ne serez pas seulement élégant, mais marcherez également comme sur un nuage : la voûte plantaire Pillowstep hautement élastique et à forme ergonomique en mousse à mémoire de forme brevetée offre à vos pieds un ajustement individuel et un rembourrage ultra confortable. Et contrairement à la plupart des semelles de pantoufles, celle-ci ne s'aplatit jamais et reprend toujours sa forme d'origine.

totes® est connu pour ses pantoufles de première classe depuis plus de 30 ans.

Vous retrouverez le savoir-faire du spécialiste dans la zone du talon : une légère élévation a été incorporée dans la semelle intérieure, qui amortit chaque pas en douceur.

Dessus et semelle intérieure en cuir vachette. Doublure en cuir vachette et textile. Semelle extérieure en caoutchouc thermoplastique. Fabricant : Totes Isotoner (UK) Limited, Radford Crescent, CM12 0DN, Billericay, GB, info@totesuk.com. Opérateur économique responsable dans l'UE : Totes Isotoner, Allee Paul Chanut, 15140 Saint Martin Valmeroux, FR, contact@web-isotoner.fr

• **Chaussons en cuir Pillowstep Fr. 69.95**

Poin-ture	Taille fabricant	Noir	Brun
42	8	353-397-CT	353-401-CT
43	9	353-398-CT	353-402-CT
44/45	10	353-399-CT	353-403-CT
46	11	353-400-CT	353-404-CT



Votre pyjama préféré à petit prix.

Ce sont encore bien souvent les petites entreprises peu connues qui sont en mesure de fabriquer des produits de haute qualité à un prix avantageux, tout comme le fabricant de ce pyjama. La célèbre entreprise allemande s'appuie sur plus de 125 ans d'histoire familiale dans la production de sous-vêtements détente et bien-être. Vous pouvez voir et ressentir ces nombreuses années d'expérience jusque dans les moindres détails dans ce pyjama.

Tissus de haute qualité. Finitions soignées. Style contemporain.

Le short avec deux poches latérales est confectionné dans une fine popeline de coton à motif paisley argenté élégant sur fond bleu marine. Il présente une coupe droite confortable et une couture centrale à double couture. La taille confortable en jersey de coton peigné est dotée d'un cordon de serrage. La chemise bleu marine douce en coton peigné est confortable mais pas trop ample. Elle présente un col en V

moderne et une poche poitrine plaquée, tous deux en tissu Paisley assorti au pantalon. De fines coutures intérieures soigneusement liées assurent également un confort maximal.

Shirt ample avec short coupé droit.

Couleur : marine/argent. 100 % coton.

Lavable en machine. Fabricant : Carl

Ross GmbH & Co. KG, Berta-Benz-

Str. 1, 40670 Meerbusch, DE,

info@carlross.de

- **Pyjama préféré No. 33**
Fr. 99.95

Taille	
FC	Réf.
48	361-148-CT
50	361-149-CT
52	361-150-CT
54	361-151-CT
56	361-152-CT
58	361-153-CT
60	361-154-CT

Taille FC conforme à la table des mesures (voir à l'avant-dernière page catalogue)



- 1 Scannez le QR-Code
- 2 Entrez les références des articles
- 3 Envoyez la commande



Le slip H01 à ouverture horizontale du pionnier HOM.

Depuis plus de 25 ans, le bestseller du spécialiste français des sous-vêtements masculins.

En 1997, HOM a lancé le premier slip à ouverture horizontale sur le marché. A l'époque, une petite révolution – et même encore aujourd'hui, les slips de ce genre sont très rares. L'ouverture horizontale est presque invisible et particulièrement pratique pour les droitiers et les gauchers.

Le tissu souple est produit dans une usine renommée du Vorarlberg/Autriche.

Le modal, fibre cellulose respirante issue du bois de hêtre, se distingue par sa surface lisse et ultra douce. Celle-ci empêche les dépôts de calcaire et de résidus de

détergent. Ainsi, contrairement à d'autres fibres naturelles, elle garde toute sa douceur et sa beauté au fil des lavages.

Seyant impeccable, durable, stabilité dimensionnelle.

L'adjonction d'élasthanne confère au slip des propriétés ultra extensibles. Comme une seconde peau, il suit tous vos mouvements sans jamais comprimer. Tissé en rond, sans coutures latérales gênantes. Echantures douces élastiquées.

65 % coton, 22 % modal, 13 % élasthanne.

Lavage en machine. Fabricant : Hanro

Deutschland GmbH, Derendorfer Allee 12, 40476

Düsseldorf, DE, info@hanro.com

- **Slip H01 HOM Fr. 49.95**

Taille	Taille				
FC	fabricant	Marine	Blanc	Gris	Noir
44/46	S	331-589-CT	317-751-CT	331-584-CT	317-731-CT
48/50	M	331-590-CT	317-752-CT	331-585-CT	317-732-CT
52/54	L	331-591-CT	317-753-CT	331-586-CT	317-733-CT
56/58	XL	331-592-CT	317-754-CT	331-588-CT	317-734-CT

Taille FC conforme à la table des mesures (voir à l'avant-dernière page catalogue)

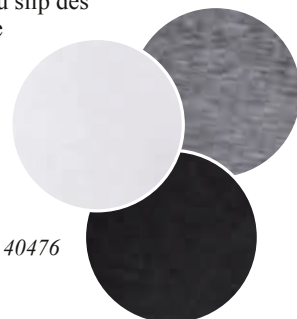

Difficile à trouver : le slip taille haute « invisible » parfaite- ment seyant.

De Hanro, célèbre depuis 1884 pour sa lingerie de la meilleure qualité.

De tels slips taille haute, très doux et souples, sont généralement confectionnés à partir de fibres synthétiques. Celui-ci est fait de coton : agréablement doux, naturel au toucher, agréable à la peau et respirant. La forte proportion d'élasthanne lui confère un meilleur maintien que celui des autres slips en coton, il ne glisse pas et garde sa forme sur le long terme.

Invisible, même sous des vêtements serrés.

Grâce aux bords plats et nets, le slip est à peine perceptible – mais surtout invisible. Même sous de fins tissus en jersey, aucune couture ne gêne ou ne transparait.

Coupe taille haute. 86 % coton, 14 % élasthanne. Lavable en machine. De Hanro of Switzerland. Fabricant : Hanro Deutschland GmbH, Derendorfer Allee 12, 40476 Düsseldorf, DE, info@hanro.com

- **Slip taille haute invisible Hanro**
Fr. 27.95

Taille FC	Taille fabricant	Noir
34/36	XS	348-246-CT
38/40	S	348-247-CT
42/44	M	348-248-CT
46/48	L	348-249-CT
50	XL	348-251-CT

Taille FC	Taille fabricant	Rosé clair
34/36	XS	348-252-CT
38/40	S	348-253-CT
42/44	M	348-254-CT
46/48	L	348-255-CT
50	XL	348-256-CT

Taille FC	Taille fabricant	Blanc
34/36	XS	348-240-CT
38/40	S	348-241-CT
42/44	M	348-242-CT
46/48	L	348-244-CT
50	XL	348-245-CT

Taille FC conforme à la table des mesures (voir à l'avant-dernière page catalogue)



De l'extérieur : un tape à l'œil. A l'intérieur : un stimulant pour rester en forme.

Le legging de sport qui a remporté le prix du design. Avec picots de massage 3D intégrés. Assorti au soutien-gorge actif « air control ». De Anita Active.

De nombreux entraîneurs considèrent ces leggings de sport comme une mode puissante avec effet massant. Car les picots 3D innovants à l'intérieur agissent comme un massage tonique des jambes : l'effet de réchauffement constant peut augmenter la circulation sanguine, la régénération des muscles et ainsi prévenir les blessures.

Le tissu high-tech fonctionnel assure une gestion parfaite de la transpiration.

Une combinaison respirante de polyamide et d'élasthanne, développée pour le sport, offre une régulation idéale de l'humidité et par conséquent, une peau sèche. Le tissu est élastique, antidérapant et offre une grande liberté de mouvement. La ceinture souple, les coutures extra-plates et les bas de jambe bien ajustés garantissent que rien ne comprime. Même après de nombreux lavages, l'effet spécial du matériau est conservé.

Le design a remporté plusieurs prix.

Le legging a reçu le prix ISPO et le iF Design Award. Cette édition spéciale avec motif à bulles gris-noir est une véritable pièce tendance pour le quotidien et l'entraînement.

Complément parfait : le soutien-gorge aéré « air control » – confort de port incroyablement doux.

Son tissu haute technologie respirant régule l'humidité et maintien votre peau au sec. L'excellent soutien provient du matériau à double couche

- **Soutien-gorge de sport air control Anita, Bubbles**
Fr. 84.95
- **Legging massant Anita Active, Bubbles**
Fr. 129.95

Taille soutien-gorge	Réf.
75B	362-110-CT
80B	362-112-CT
85B	362-113-CT
90B	362-114-CT
75C	362-115-CT
80C	362-116-CT
85C	362-117-CT
90C	362-118-CT
75D	362-119-CT
80D	362-120-CT
85D	362-121-CT
90D	362-122-CT

Taille FC	Réf.
36	362-083-CT
38	362-084-CT
40	362-085-CT
42	362-086-CT
44	362-088-CT
46	362-089-CT

Taille FC conforme à la table des mesures (voir à l'avant-dernière page catalogue)

dans les bonnets sans couture et de la puissante maille au dos. Les supports latéraux intégrés invisibles et imperceptibles amortissent également chaque mouvement en douceur. Les larges bretelles rembourrées réglables en longueur reposent sans comprimer et sont antidérapantes. Bande sous la poitrine particulièrement douce, respirante et offrant un bon maintien.

Coutures extra plates. Fermeture à 3 crochets au dos, réglables sur 3 positions.

*Couleur : gris/noir.
Leggings : 79 % polyamide, 21 % élasthanne. Soutien-gorge : 49 % polyamide, 39 % polyester, 12 % élasthanne. Les deux articles sont lavables en machine. Fabricant : Anita Dr. Helbig GmbH, Grafenstr. 23, 83098 Brannenburg, DE, info@anita.net*



Questions et conseil
Tél. 071-274 66 19

du lundi au dimanche de 8h00 à 22h00

Plus épuré et plus moderne : l'ensemble d'intérieur nouvelle génération au look athleisure décontracté.

Du spécialiste du homewear Hutschreuther.

L'association décontractée d'un sweat-shirt et d'un pantalon de jogging est beaucoup plus moderne que l'ensemble d'intérieur classique (souvent ennuyeux). Et depuis que le style athleisure sportif et décontracté (Athletic + Leisure) est devenu à la mode, vous pouvez voir des looks puristes comme celui-ci dans les rues au quotidien.

Un duo parfaitement assorti. Mais aussi des solistes qui peuvent être combinés à souhait.

Le haut au style sweat-shirt distinctif, avec son ton orange frais tendance, se marie également parfaitement avec votre jean préféré. Avec une teneur élevée en coton et un intérieur légèrement rugueux, il est incroyablement doux et respirant. Le pantalon de jogging léger a des poches latérales et une ceinture élastique confortable avec un ornement en lurex étincelant. Avec des t-shirts, des pulls ou des cardigans, il permet de créer de nombreux looks modernes... et grâce à l'élasthanne, il suit chaque mouvement sans comprimer.

Fabriqués par Hutschreuther – spécialiste des vêtements détente et de nuit.

Depuis 1972, l'entreprise de Karlsruhe conçoit des vêtements d'intérieur bien-être. Des tests de matériaux et des sites de production sélectionnés en Europe garantissent une qualité élevée et constante.

Coupe tendance, pas trop généreuse.

Longueur du haut en taille 38 : 66 cm.

Longueur du pantalon en taille 38 : 79,5 cm.

Largeur bas de jambe : 27 cm. Couleur : orange (haut), gris foncé (pantalon). Haut : 70 % coton, 30 % polyester. Pantalon : 50 % coton, 45 % polyester, 5 % élasthanne. Lavable en machine. Fabricant : Hutschreuther GmbH, Wichernstr. 2a, 76185 Karlsruhe, DE, info@hutschreuther.com

Taille FC	Réf.
36	347-479-CT
38	347-480-CT
40	347-481-CT
42	347-482-CT
44	347-483-CT
46	347-484-CT
48	347-485-CT

Taille FC conforme à la table des mesures (voir à l'avant-dernière page catalogue)

• **Ensemble détente
Hutschreuther
Fr. 124.95**

Le pyjama nouvelle génération : épuré. Moderne. Au look athlétique décontracté.

La combinaison décontractée d'un shirt et d'un pantalon de jogging paraît une génération plus jeune que les pyjamas classiques. Et depuis que le style sportif et décontracté Athleisure (pour Athletic + Leisure) est devenu à la mode, vous retrouverez ce look également dans les rues, au fitness et à la plage.

La chemise est en coton respirant avec une touche d'élasthanne pour éviter toute déformation.

Elle est boutonnée au style d'une chemise pour homme avec de véritables boutons de nacre. Poche poitrine plaquée. Manches 3/4 aspect cardé avec patte fixe.

Jogging en jersey de viscose doux avec fibres high-tech contre les genoux bouffants.

Le tissu a un tombé fluide et un reflet chatoyant. La ceinture élastique sans pression est en blanc et sécurisée par un cordon de serrage antidérapant. 2 poches sans rabat. Jambe avec ourlets larges.

Longueur chemise en taille 38 : 63,5 cm. Couleur : blanc. 95 % coton, 5 % élasthanne. Longueur pantalon en taille 38 : 76 cm. Couleur : gris chiné/blanc. 62 % viscose, 33 % polyester, 5 % élasthanne. Contient des parties non textiles d'origine animale : boutons en nacre. Lavable en machine. Fabricant : Hutschreuther GmbH, Wichernstr. 2a, 76185 Karlsruhe, DE, info@hutschreuther.com

• **Pyjama décontracté
Fr. 139.95**

Taille FC	Réf.
36	333-166-CT
38	333-167-CT
40	333-168-CT
42	333-169-CT
44	333-170-CT
46	333-171-CT

Taille FC conforme à la table des mesures (voir à l'avant-dernière page catalogue)



Les mailles douces sont aussi durables (et élé

Le pull douillet et léger comme une plume et laine noble. Par Junghans

L'extraordinaire mélange de matières d'alpaga et de laine rend ce pull douillet à la fois incroyablement confortable et extrêmement élégant : les mailles douces glissent en douceur sur votre peau et vous enveloppent d'un confort optimal.

Malgré son volume aéré, votre pull est très résistant.

Il est léger comme une plume grâce au polyamide, extensible et indéformable grâce à l'élasthanne. Une pincée de fil pailleté confère une apparence glamour. Un véritable multi-talent que vous porterez toute l'année avec plaisir.



Vibes de Aubade : la lingerie parisienne pour le quotidien.

Porter cette lingerie ne constitue pas seulement un plaisir visuel : les tissus luxueux vous enveloppent de douceur, sans gratter (comme c'est malheureusement souvent le cas pour beaucoup d'autres dessous). Les effets transparents paraissent séduisants et sensuels. L'association d'un tricot graphique, floral, de tulle et d'éléments décoratifs confèrent à la lingerie un effet élégant et érotique.

Doux comme une caresse.

Le soutien-gorge corbeille dessine une belle poitrine volumineuse et assure un maintien parfait. Le dos est simple et

confortable et attire le regard sur le devant enchanteur de l'ensemble.

Vous remarquerez à peine la culotte-shorty en tulle assortie et extrêmement délicate sur votre peau, elle s'ajuste à merveille. Travaillé avec gousset en coton doux. Les détails tubulaires dorés sur les triples bretelles et un petit pendentif soulignent le style bohème et s'harmonisent très bien avec le ton framboise séduisant.

Couleur : framboise. Soutien-gorge corbeille : doublure en 100 % polyester, doublure dos en 69 % polyamide, 31 % élasthanne. Broderie bonnets 77 % polyester, 23 % polyamide, tulle en 79 % polyamide, 21 % élasthanne. Culotte-shorty : broderie avant 72 % polyester, 22 % polyamide, 6 % élasthanne. Tulle 79 % polyamide, 21 % élasthanne. Gousset en 100 % coton. Lavage à la main. Fabricant : Aubade Paris, 10 Rue du Colonel Driant, 75001 Paris, FR, info@aubadepro.com

- **Soutien-gorge Vibes Aubade**
Fr. 139.95

Taille soutien-gorge	Réf.
75B	361-821-CT
80B	361-822-CT
85B	361-823-CT
75C	361-824-CT
80C	361-825-CT
85C	361-826-CT
75D	361-827-CT
80D	361-828-CT
85D	361-829-CT

- **Culotte Vibes Aubade**
Fr. 99.95

Taille FC	Réf.
36	361-860-CT
38	361-861-CT
40	361-862-CT
42	361-863-CT
44	361-864-CT

Taille FC conforme à la table des mesures (voir à l'avant-dernière page catalogue)



rarement gantes).
en poils d'alpaga 1954.

Coupe confortable avec encolure large, épaules découpées et manches 3/4. Longueur en taille 38 : env. 51 cm. 31 % polyamide, 29 % alpaga, 29 % laine, 6 % métal, 5 % élasthanne. Lavage à la main. Exclusivement chez Fashion Classics. Fabricant : Pro-Idee GmbH & Co KG, Gut-Dämme-Str. 4, 52070, Aachen, DE, service@proidee.de



Taille FC	Taille fabricant	Rosé	Bleu clair
36	XS	358-608-CT	358-664-CT
38	S	358-609-CT	358-665-CT
40	M	358-660-CT	358-666-CT
42	L	358-661-CT	358-667-CT
44	XL	358-662-CT	358-668-CT

Taille FC conforme à la table des mesures (voir à l'avant-dernière page catalogue)

- **Pull douillet Junghans 1954**
Fr. 209.–

Coupe moulante et pourtant très confortable : le leggings en cuir stretch du spécialiste danois du cuir Depeche.

Fait de fin cuir nappa d'agneau. Seulement 574.– Fr.

Depuis plusieurs saisons, les leggings en cuir sont à la base d'innombrables styles tendances. Grâce au cuir stretch, ils ont un seyant particulièrement moulant et confortable. Le cuir nappa d'agneau très doux est élastique et souple, mais reprend toujours sa forme d'origine.

Ne se détend pas et ne forme pas de genoux bouffants.

Habituellement, vous ne trouverez un tel leggings en cuir de cette qualité qu'auprès des grandes marques de luxe – et coûtant rarement moins de 800.– Fr. Fondée en 1999, Depeche est notre secret pour de la haute qualité, de la tendance et des prix abordables. En Scandinavie, c'est déjà l'une des marques de sac les plus connues – et depuis 2014, elle transfère avec succès son expérience dans le traitement des peaux d'agneau et de chèvre de grande qualité sur les vêtements.

Forme skinny avec ceinture élastique. Longueur en taille 38 : 78 cm. Couleur : noir. Cuir nappa d'agneau. Nettoyage spécial. Fabricant : Depeche & Co A/S, Ove Jensens Allé 33, 8700 Horsens, DK, kundeservice@depeche.eu

Taille FC	Réf.
34	335-563-CT
36	335-564-CT
38	335-565-CT
40	335-566-CT
42	335-567-CT
44	335-568-CT

Taille FC conforme à la table des mesures (voir à l'avant-dernière page catalogue)

- **Leggings en cuir stretch Depeche**
Fr. 574.–



Etincelant comme des diamants bruts de couleur noire : le fin collier de rare spinelle noir.

Un bijou phare s'harmonisant avec de nombreux looks (à un prix étonnamment abordable).

Les spinelles (pierres précieuses) ressemblent à de précieux diamants bruts de couleur noire. Ils possèdent le jeu de couleurs séduisant des diamants bruts, ainsi que l'éclat qui les caractérise. Cependant, pour ce collier de spinelle vous ne paierez qu'une petite fraction du prix d'un collier de diamants de la même dimension, qui lui vaudrait env. 4.000.– Francs.

Grâce à leur structure cristalline cubique identique, ces pierres ressemblent à s'y méprendre à des diamants bruts – même au niveau de leur degré de dureté.

Avec une dureté de 8 (échelle de Mohs), le spinelle noir naturel possède un degré de dureté très proche de celui du diamant (dureté de 10 sur l'échelle de Mohs), ce qui rend les pierres de spinelle extrêmement résistantes et leur confère le même éclat soyeux. Leur structure cristalline cubique leur donne en outre la forme caractéristique à facettes.

Le polissage à la main apporte un éclat énigmatique : chaque collier est une pièce unique.

Seules les facettes sont minutieusement polies. Les spinelles déploient ainsi leur luminosité parfaite, délicatement irisante. La forme individuelle des pierres est conservée. Aucune comparaison avec les simples spinelles synthétiques, tous identiques.

Epouse parfaitement la forme de votre cou. Et accompagne toutes vos tenues.

Un bijou élégant et intemporel, s'harmonisant avec tous les vêtements de votre garde-robe – qu'il s'agisse de tenues sportives ou de soirée. Mesure 42 cm de long. Pèse env. 9 g. Avec fermoir mousqueton en argent sterling 925 patiné noir avec de l'oxyde de Paris pour qu'il s'harmonise avec les pierres. Fabricant : Martin Guthmann e.K., Kronprinzenstr. 30, 75177 Pforzheim, DE, contact@guthmann.com

- **Collier spinelle Black & Black**
Réf. 202-857-CT Fr. 124.95

Tout simplement parfait : le T-shirt basique blanc en coton, modal et soie.

Brillance élégante et mate. Coupe classique et décontractée. Par Junghans 1954.

Tous les t-shirts basiques ne se valent pas. Vous le saurez une fois que vous l'aurez dans votre placard. Qu'est-ce qui le rend si unique ? Le mélange rare de modal délicat et de soie fine – une nette avancée par rapport aux t-shirts classiques en pur coton.

Souple, doux et thermorégulateur.

C'est surtout lors des journées chaudes que le T-shirt offrira un confort aéré et léger, car le matériau flatteur, délicat et soyeux est agréablement frais. La soie le rend thermorégulant et avec une brillance chatoyante. Le modal a un effet régulateur d'humidité, absorbant jusqu'à 50 % de plus que le coton et lui permettant de s'évaporer rapidement. Le matériau sèche plus rapidement, conserve sa forme et est peu froissable.

Coupe classique et confortable – ni trop serrée ni trop ample.

La coupe neutre à col rond s'adapte sous toutes les vestes, cardigans et pulls. A lui seul, le t-shirt est beaucoup plus élégant que la plupart des autres basiques blancs grâce à sa brillance subtile et son drapé légèrement fluide et peut être porté avec tous les looks décontractés, sportifs et élégants.

Coupe classique et décontractée avec col rond.

Longueur en taille 50 : 71 cm. 65 % coton, 30 % modal, 5 % soie. Lavable en machine.

Exclusivement chez Fashion Classics.

Fabricant : Pro-Idee GmbH & Co. KG, Gut-Dämme-Str. 4, 52070 Aachen, DE, service@proidee.de

- **Shirt basique noble Junghans 1954**
Fr. 119.95

Taille FC	Taille fabricant	Réf.
48	S	363-211-CT
50	M	363-212-CT
52	L	363-213-CT
54	XL	363-214-CT
56	XXL	363-215-CT
58	3XL	363-216-CT

Taille FC conforme à la table des mesures (voir à l'avant-dernière page catalogue)

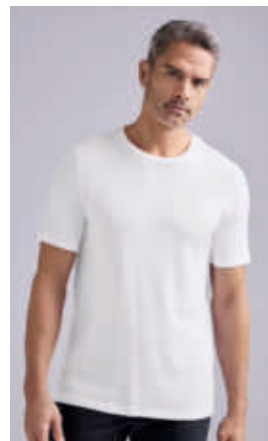

Seyant et robuste tel votre jean préféré. Mais grâce au chanvre, suffisamment frais pour l'été.

Par le spécialiste du pantalon Nik Boll.

Au XIX^{ème} siècle, le chanvre était encore l'une des matières premières les plus importantes de l'industrie textile européenne. Aujourd'hui, cette fibre naturelle fait son grand retour. Car elle est douce pour la peau, résistante aux déchirures et régulatrice de l'humidité. C'est pourquoi il est surprenant qu'elle ait été si longtemps oubliée.

Comme le chanvre a également un effet antimicrobien, votre nouveau jean reste frais plus longtemps.

Et tandis que d'autres pantalons d'été en tissu trop léger perdent rapidement leur tenue, celui-ci s'adapte grâce à son poids moyen de tissu de 11 onces. Avec aspect légèrement délavé au niveau des cuisses.

Forme classique à 5 poches. Longueur en taille 50 : 81 cm, largeur bas de jambe : 38 cm. Couleur : bleu délavé. 66 % coton, 34 % chanvre. Lavable en machine. Contient des parties non textiles d'origine animale (étiquette en cuir). Fabricant : Pro-Idee GmbH & Co. KG, Gut-Dämme-Str. 4, 52070 Aachen, DE, service@proidee.de

- **Jean en chanvre**
Fr. 149.95

Taille FC	Réf.
25	355-703-CT
26	355-704-CT
27	355-705-CT
28	355-706-CT
29	355-707-CT
30	355-708-CT
48	355-709-CT
50	355-710-CT
52	355-711-CT
54	355-712-CT
56	355-713-CT
58	355-714-CT
60	355-715-CT
98	355-716-CT
102	355-717-CT
106	355-718-CT

Taille FC conforme à la table des mesures (voir à l'avant-dernière page catalogue)

Une apparence modeste, mais un confort maximum.

Un gilet classique, mais réalisé
en précieux cachemire double fil de Mongolie.

Tout est dans le sous-entendu : votre nouveau gilet à fermeture à glissière a l'apparence décontractée d'un sweat-shirt, mais sa confection complexe est en cachemire double fil de haute qualité.

La meilleure qualité du monde en provenance de Mongolie intérieure.

Ce n'est que sur les hauteurs désolées de cette région que les chèvres Cachemire développent cette toison d'une douceur, d'un volume et d'une chaleur sans pareils. Délicatement peigné et sélectionné à la main, chaque poil de duvet doit posséder une longueur de 38-40 mm et avoir une épaisseur de 15-16 µm : l'idéal pour un gilet luxueux d'une telle douceur.

Un seyant parfait grâce aux manches et aux épaules tricotées en forme.

Le col montant et les manchettes sont réalisés en côtes triple fil et restent ainsi indéformables durant des années. Un traitement anti-peluches réduit la formation de bouloches à son minimum. Votre gilet reste ainsi durablement beau.

Coupe droite classique. Longueur en taille 50 : 69 cm. 100 % cachemire. Lavage à la main.

Fabricant : Pro-Idee GmbH & Co. KG, Gut-Dämme-Str. 4, 52070 Aachen, DE, service@proidee.de

• **Gilet en cachemire Fr. 373.-**

Taille FC	Gris	Bleu
48	336-489-CT	341-417-CT
50	336-490-CT	341-418-CT
52	336-491-CT	341-419-CT
54	336-492-CT	341-500-CT
56	336-493-CT	341-501-CT

Taille FC conforme à la table des mesures (voir à l'avant-dernière page catalogue)



Le chausson en cuir cousu main : se porte aussi confortablement qu'une sneaker. Tout en étant beaucoup plus élégant.

Par Casanova, art de la cordonnerie made in Italy depuis 1949.

Avec ces chaussons de luxe italiens, on retrouve le confort dans chaque détail : des empiècements élastiques sur les côtés facilitent l'enfilage et le retrait. Pour garantir un climat agréable aux pieds, seule une fine doublure perforée a été incorporée.

La semelle extérieure blanche typique des baskets vous procure une sensation de port confortable en tout temps.

Afin d'augmenter la durabilité, elle n'a pas seulement été collée avec le cuir de veau fin (comme c'est souvent le cas), mais elle a également été soigneusement cousue à la main. Avec semelle intérieure amovible.

Couleur : Whisky. Dessus, doublure et semelle intérieure en cuir de veau. Semelle extérieure en EVA. Fabriqué en Italie. Fabricant : Calzaturificio Tavares S.r.l., Via Dietro Corte 2, 81030 Teverola, IT, casanovashoes@gmail.com

• **Chausson tressé en cuir de veau
Fr. 249.-**



Poin- ture	Réf.
41	359-498-CT
42	359-499-CT
43	359-500-CT
44	359-501-CT
45	359-502-CT
46	359-503-CT



Douce, robuste, durable : l'étoile aérée et légère fabriquée dans un mélange parfait de chanvre et de coton.

Avec imprimé floral élégant. De Fraas, fabricant de foulards et de tissus avec 140 ans de tradition.

Une étoile délicate et estivale – et pourtant exceptionnellement durable grâce à sa forte teneur en chanvre : le chanvre est l'une des fibres naturelles les plus résistantes à la déchirure.

Associé à juste ce qu'il faut de coton, il devient doux, agréable à la peau et perd son toucher dur et rugueux. Et comme le chanvre pousse vite et ne nécessite pratiquement pas d'eau ni de pesticides, cette étoile est aussi un choix particulièrement respectueux de l'environnement.

Passion pour le textile depuis 1880.

Valentin Fraas a fondé l'entreprise traditionnelle, qui est aujourd'hui dirigée par Alexander et Andreas Schmidt, la cinquième génération de la famille.

Aujourd'hui, « Fraas – The Scarf Company » s'appuie sur le mélange parfait de normes de qualité éprouvées, de tendances, de durabilité et d'idées fraîches pour sa vaste gamme d'accessoires.

Dimensions : 180 x 58 cm. Couleur : bleu/ crème.
68 % chanvre, 32 % coton. Lavage à la main.

Fabricant : V. Fraas International Trading,
Orter Str. 6, 95233 Helmbrechts, DE, info@fraas.com

- **Etole en chanvre et coton Fraas**
Réf. 362-231-CT Fr. 79.95



Le pantalon de voyage.

Infroissable, aucun repassage nécessaire. Tenue correcte aussi bien au bureau qu'en soirée. Seulement 119.95 Fr.

Cet élégant pantalon en qualité stretch fluide, respirante et ultra fine, est soigné et a une coupe intemporelle. Il peut se porter en semaine au bureau comme le week-end, en vacances ou pour une réception. D'une tenue irréprochable, il est d'une incroyable légèreté. La forme ample intemporelle épouse la silhouette en dissimulant les petites rondeurs. La coupe épurée, sans poches ni passants, s'associe parfaitement avec de nombreux hauts.

Ne peluche pas.

La matière extensible de grande qualité est particulièrement résistante et facile d'entretien. Contrairement aux matières synthétiques traditionnelles, elle ne peluche pas, ne devient pas luisante à certains endroits et ne se froisse pas, mais épouse votre corps. Le pantalon est idéal pour des tenues classiques intemporelles.

Forme ample, confortable. Longueur en taille 38 : 81 cm.
Largeur bas de jambe : 55 cm. 61 % polyester, 33 % viscose, 6 % élasthanne.

Lavable en machine.

Exclusivement chez Fashion Classics.

Fabricant : Pedro Portuguesa Lda,

Avenida Joao XXI 121, 4415-254 Pedroso, PT, info@primeur.pt

- **Pantalon de voyage**
Fr. 99.95

Taille	FC	
	Marine	Beige
18	355-553-CT	357-070-CT
19	355-554-CT	357-071-CT
20	355-555-CT	357-072-CT
21	355-556-CT	357-073-CT
22	355-557-CT	357-074-CT
36	355-558-CT	357-075-CT
38	355-559-CT	357-076-CT
40	355-560-CT	357-077-CT
42	355-561-CT	357-078-CT
44	355-562-CT	357-080-CT
46	355-563-CT	357-081-CT
80	355-564-CT	357-082-CT
84	355-565-CT	357-083-CT
88	355-566-CT	357-084-CT

Taille FC conforme à la table des mesures (voir à l'avant-dernière page catalogue)

Ballerines Casanova : www.fashion-classics.ch
Rechercher l'article 318-453 ou Tél. 071-274 66 17.

Tricoté à partir d'un lin aéré : le pullover tressé au style estival.

Fabriqué en Irlande. De Carbery.

Les pulls en tricot tressé sont généralement faits de laine épaisse et ne conviennent que pour les froides journées d'hiver. Celui-ci, en revanche, est fait de lin pur : naturellement aéré, rafraîchissant et agréablement frais sur votre peau lors des chaudes journées grâce à son toucher sec.

Lin français au reflet chatoyant rare.

Même si les nombreux tricots en lin mat et terne que l'on trouve sur le marché ne le suggèrent pas, le lin a une brillance naturelle. Celle-ci est simplement souvent délavée lors de la production du fil. Ici, le procédé de filage particulièrement méticuleux confère au lin son caractère soyeux.

Tricot irlandais par Carbery : fabriqué selon l'ancienne tradition sur des machines à tricoter manuelles.

Une vraie rareté en cette période de production industrielle de masse. Le devant, le dos et les manches sont entièrement tricotés et ensuite soigneusement cousus entre eux. Votre nouveau pullover a par conséquent un bien meilleur ajustement que ceux découpés en forme. Et il ne se déforme pas, même après l'avoir fréquemment porté. Encolure en V avec bordure côtelée. Taille et poignets côtelés élastiques.

Forme décontractée. Longueur en taille 38 : 57 cm. 100 % lin. Lavable en machine. Fabriqué en Irlande. Fabricant : Neil O'Donovan Ltd., Station House, Mc

Curtain Hill,
Clonakilty, West
Cork, IE, info@
carberyireland.net

- **Pullover
tressé en lin
Carbery
Fr. 199,95**

Taille FC	Taille fabricant	Bleu	Argenté
36	S	338-876-CT	354-566-CT
38	M	338-877-CT	354-567-CT
40/42	L	338-878-CT	354-568-CT
42/44	XL	338-879-CT	354-569-CT
44/46	XXL	338-880-CT	354-580-CT
46/48	3XL	338-881-CT	354-581-CT

Taille FC conforme à la table des mesures (voir à l'avant-dernière page catalogue)

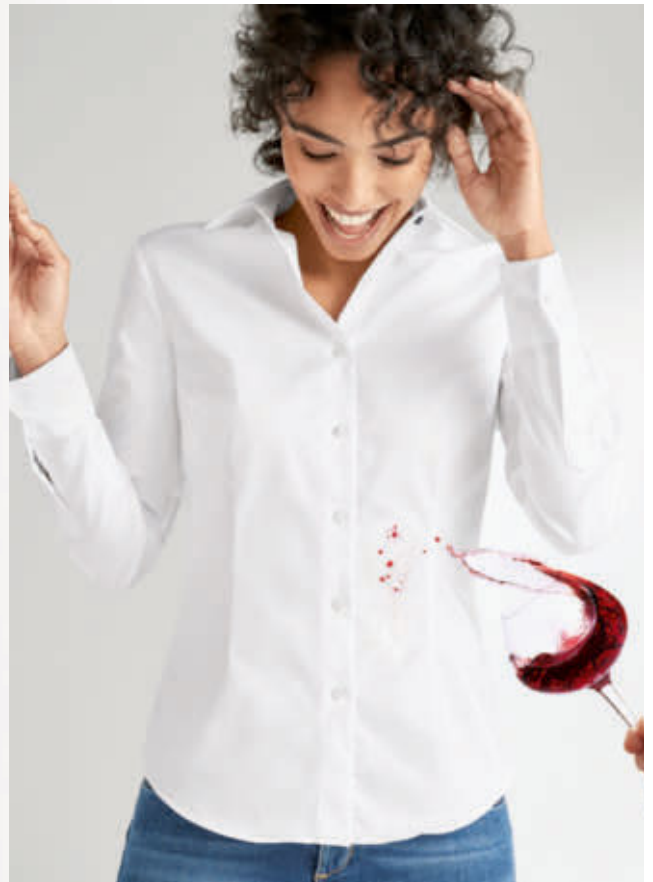

Ce chemisier ne connaît plus les taches – et pourtant il est fait de coton doux et respirant.

La technologie nano brevetée rend son tissu
QuickClean durablement anti-salissures.

Il ressemble aux chemisiers en coton que vous avez déjà dans votre garde-robe. La différence réside dans le fil : grâce à la nanotechnologie brevetée, les liquides tels que le café ou le vin rouge déperlent simplement et la saleté peut être aisément rincée avec un peu d'eau.

Néanmoins, votre chemisier reste agréablement respirant.

Et comme il repousse également les bactéries, il résiste aux odeurs de sueur. Il peut donc être porté beaucoup plus longtemps avant qu'un cycle de lavage ne soit nécessaire. Grâce à une touche d'élasthanne, votre blouse suit tous vos mouvements et ne serre pas.

Forme légèrement cintrée – contemporaine mais confortable.

Longueur en taille 38 : 64,5 cm. Couleur : blanc. 98 % coton, 2 % élasthanne. Contient des parties non textiles d'origine animale (boutons de nacre). Lavable en machine. Fabricant : In.Pro.Di Inghirami, Via Massimo Inghirami 1-3, 52037 Sansepolcro (AR), IT, info@inghirami.com

- **Blouse QuickClean Fr. 174,95**

Taille FC	Taille fabricant	Réf.
36	42	355-009-CT
38	44	355-010-CT
40	46	355-011-CT
42	48	355-012-CT
44	50	355-013-CT
46	52	355-014-CT
48	54	355-015-CT

Taille FC conforme à la table des mesures (voir à l'avant-dernière page catalogue)



Les chaussures idéales en voyage. Confortables, résistantes, imperméables, légères et respirantes.

Une grande technicité à un prix abordable. Par Zamberlan®, 1929.

Chez nous, la manufacture Zamberlan® riche en tradition a encore le statut de « bon plan ». En Italie, elle est au contraire réputée depuis 1929 pour offrir la meilleure qualité et utiliser les techniques les plus récentes dans la fabrication de ses chaussures – et ce, à un prix équitable.

Robustesse. Amortissement des chocs. Résistance à l'usure et propriété antidérapante.

Ces chaussures sont conçues en cuir velours Hydrobloc®, particulièrement souple, léger, flexible et imperméable (= cuir véritable). Le profil à crampons marquant de la semelle en caoutchouc Vibram® Pillow garantit une démarche sûre, aussi bien dans la boue et sur les terrains rocheux que sur des pavés glissants. Des stabilisateurs sur le talon offrent un maximum de maintien. Cette structure particulière permet en outre d'amortir les chocs au niveau des articulations et de la colonne vertébrale. Les empiècements en caoutchouc sur la pointe du pied protègent parfaitement les orteils.

Respirantes, imperméables et confortables.

La membrane respirante en Gore-Tex® Extended Comfort rend la chaussure imperméable et garantit un confort intérieur optimal de manière à ce que le pied reste constamment au sec. La voûte plantaire amovible offre à vos talons et à vos orteils un intérieur rembourré confortable et s'adapte parfaitement à la forme de votre pied. Elle possède une surface au séchage rapide et sans odeur. Vos pieds restent légers et détendus.

Ces chaussures se portent comme des sneakers tendance ou comme des chaussures de sport fonctionnelles, et sont idéales pour les petites randonnées, les promenades sur la plage ou tout simplement les balades en ville.

Dessus en cuir nubuck. Doublure en textile avec membrane Gore-Tex®. Semelle intérieure : textile. Semelle extérieure : caoutchouc, semelle intermédiaire en EVA. Modèle pour femme en brun clair. Modèle pour homme en brun foncé. Fabriqué en Italie. Fabricant :

*Calzaturificio
Zamberlan S.r.l.,
Via Guglielmo
Marconi 1,
36036 Torrebeltino (VI), IT,
info@zamberlan.
com*



Homme



Femme

- Sneakers Commute GTX WNS Zamberlan® pour femme Fr. 249.–

- Sneakers Commute GTX Zamberlan® pour homme Fr. 249.–

Poin- ture	Réf.
37	362-573-CT
38	362-575-CT
39	362-576-CT
40	362-577-CT
41	362-578-CT

Poin- ture	Réf.
41	362-277-CT
42	362-278-CT
43	362-279-CT
44	362-570-CT
45	362-571-CT
46	362-572-CT



Ultralégère. Et pourtant, elle

La doudoune pour la

Beaucoup de chaleur, peu de poids : la recette du succès du duvet ne fait pas seulement ses preuves lors des hivers glacials. Avec ses 170 grammes seulement en taille 50 et 154 grammes en taille 36, ce modèle est aussi léger que les autres vestes d'été. Mais elle vous offre une chaleur adéquate par beau temps et à la mi-saison. Les doudounes comparables coûtent souvent plus du double.

Peut être rangée dans le sac inclus pour un gain de place – idéale lors des déplacements.

Rapidement emballée en un petit sac léger, votre nouvelle doudoune peut être emportée partout. Grâce à sa coupe confortable, elle offre une grande liberté de mouvement et suffisamment d'espace pour pouvoir porter un léger pull en dessous.

Veste pour homme à la coupe droite contemporaine. Veste pour femme à la coupe légèrement cintrée. Longueur en taille 50 : 68 cm (homme) et en taille 38 : 64 cm (femme). Dessus et doublure : 100 % polyamide. Contient des parties non textiles d'origine animale (rembourrage 90 % duvet, 10 % plumes). Lavable en machine. Fabricant : Pro-Idee GmbH & Co KG, Gut-Dämme-Str. 4, 52070 Aachen, DE, service@proidee.de

Le pantalon softshell pour l'été : léger. Protégé contre les UV. Et peut être rapidement transformé en short.

Pour hommes et femmes. Du spécialiste finlandais de l'outdoor Halti.

Découvrez le pantalon outdoor ultime : développé à partir d'un matériau softshell innovant, il amène la fonctionnalité et le confort à un tout autre niveau.

Coupe-vent. Déperlant. Respirant. Incroyablement léger. Et même confortablement élastique.

Le tissu innovant Quick-Dry (à séchage rapide) non seulement respire, mais évacue également efficacement l'humidité de la peau : vous bénéficiez d'un port agréable à tout moment. Pour plus de résistance lors d'activités en plein air exigeantes, le dos du pantalon est fabriqué dans un matériau X-Stretch robuste. La protection UV intégrée (UPF : 40+) protège durablement votre peau des rayons nocifs du soleil.

Passez du long au court en un rien de temps.

Grâce aux zips au-dessus des genoux, votre pantalon se transforme rapidement en short. Les éléments réfléchissants assurent plus de sécurité. Taille élastique confortable avec cordon de serrage et passants de ceinture. Deux poches avant et poche cuisse avec fermeture éclair.

Coupe régulière. Longueur du pantalon en taille 50 : 83 cm (hommes) et en taille 38 : 76 cm (femmes). 100 % polyester. Lavable en machine. Fabricant : Halti OY, Massbyntie 101, 01151 Söderkulla, FI, info@halti.com



Femme



Homme

réchauffe en douceur.

mi-saison.

- Doudoune ultra-légère, femme Fr. 159.95

Taille FC	Marine	Beige
36	360-490-CT	360-483-CT
38	360-491-CT	360-484-CT
40	360-492-CT	360-485-CT
42	360-493-CT	360-486-CT
44	360-494-CT	360-488-CT
46	360-495-CT	360-489-CT

- Doudoune ultra-légère, homme Fr. 159.95

Taille FC	Marine	Beige
48	360-496-CT	360-502-CT
50	360-497-CT	360-504-CT
52	360-498-CT	360-505-CT
54	360-499-CT	360-506-CT
56	360-500-CT	360-507-CT
58	360-501-CT	360-508-CT

Taille FC conforme à la table des mesures (voir à l'avant-dernière page catalogue)

- Pantalon en softshell dézippable, pour femme Fr. 119.95

Taille FC	Noir
38	360-054-CT
40	360-055-CT
42	360-056-CT
44	360-057-CT
46	360-058-CT

- Pantalon en softshell dézippable, pour homme Fr. 119.95

Taille FC	Taille fabricant	Beige	Noir
50	L	360-067-CT	360-074-CT
52	XL	360-068-CT	360-075-CT
54	XXL	360-069-CT	360-076-CT
56	3XL	360-070-CT	360-077-CT
58	4XL	360-071-CT	360-078-CT

Taille FC conforme à la table des mesures (voir à l'avant-dernière page catalogue)

Un ventre plat, des fesses fermes et une taille de guêpe.

Le Magic-Jeans sculpte votre silhouette comme le ferait une gaine – tout en restant très agréable à porter.

Votre reflet dans le miroir le confirmera : grâce à ce Magic-Jeans, vous vous « glisserez » dans une silhouette bien plus svelte et modelée à la perfection. Elle sera corrigée de façon subtile et les petites rondeurs seront effacées comme par magie.

Vous serez la seule à connaître ce petit secret.

Les poches de fond cousues à l'intérieur sont dotées de transversales très élastiques qui agissent comme une gaine souple en aplatisant visiblement le ventre. Elles amincissent également la région des hanches. La taille du pantalon, élastique en largeur, est plus haute que sur les jeans habituels, ce qui permet de cacher de petites rondeurs et confère à votre taille une forme séduisante et féminine. La coupe spécialement étudiée,

aux poches arrières bien placées et à la largeur de jambe modérée, confère aux fesses et aux cuisses une forme joliment ferme et harmonieuse.

Toile denim impeccable de 11 onces, au confort extensible.

Les 87 % de coton instaurent un climat agréable à la peau. Les 9 % de polyester rendent le jean résistant. Et grâce aux 4 % d'élasthanne, il est toujours confortable, sans comprimer.

Egalement disponible en tailles courtes.

Jambes droites. Longueur en taille 38 : 81 cm. 87 % coton, 9 % polyester, 4 % élasthanne. Lavage en machine. Exclusivement chez Fashion Classics. Fabricant : Friedrich Stark GmbH & Co. KG, Gartenstr. 9, 74423 Obersontheim, DE, info@starkhosen.de

- **Magic Jeans**
Fr. 119.95

Taille FC	Bleu foncé	Bleu
18	352-820-CT	352-834-CT
19	352-821-CT	352-835-CT
20	352-822-CT	352-836-CT
21	352-824-CT	352-837-CT
22	352-825-CT	352-838-CT
23	352-826-CT	352-839-CT
36	352-827-CT	352-840-CT
38	352-828-CT	352-841-CT
40	352-829-CT	352-842-CT
42	352-830-CT	352-843-CT
44	352-832-CT	352-844-CT
46	352-833-CT	352-845-CT

Taille FC conforme à la table des mesures (voir à l'avant-dernière page catalogue)



Sneaker noble
Candice Cooper
page 40.

Plus doux, plus chaud, plus résistant : le pull douillet qui redéfinit le cachemire.

Par Junghans 1954.

Fabriqué à partir d'un cachemire raffiné, ce pull est non seulement incroyablement doux, mais aussi agréablement chaud. La fibre naturelle douillette a toujours été considérée comme la quintessence du luxe et fait de ce pull un incontournable de votre garde-robe.

Légèrement feutré et donc encore plus doux et particulièrement agréable sur la peau nue.

La finition unique améliore l'isolation thermique, rend votre pull étonnamment léger et réduit le boulochage – problème que l'on retrouve souvent avec le cachemire traditionnel.

Forme stable et durable.

Le polyamide permet à votre pull de conserver sa forme même après un port et des lavages fréquents. Une touche d'élasthanne le rend élastique et souple afin qu'il s'adapte confortablement à votre corps.

Style féminin avec épaules dénudées.

Les fines bretelles en tricot sont subtiles et flexibles – et peuvent être aisément dissimulées vers l'intérieur pour un look lisse et sans couture – invisible mais confortable.

Taille FC	Réf.
36	361-944-CT
38	361-945-CT
40	361-946-CT

Taille FC conforme à la table des mesures (voir à l'avant-dernière page catalogue)

Forme confortable avec large col côtelé. Longueur en taille 38 : 52 cm. Couleur : gris. 80 % cachemire, 18 % polyamide, 2 % élasthanne. Lavage à la main. Exclusivement chez Fashion Classics. Fabricant : Pro-Idee GmbH & Co. KG, Gut-Dämme-Str. 4, 52070 Aachen, DE, service@proidee.de

- **Pullover en cachemire Junghans 1954**
Fr. 379.–

Cette ceinture ne marque pas sous des hauts moulants.

Maintien parfait. Position confortable. Silhouette sublime.

Certains pantalons ne tiennent parfaitement que grâce à une ceinture. Cependant, sous de longs hauts moulants, une ceinture transparent s'ouvre de manière peu esthétique, notamment sur le devant. Cette ceinture, en revanche, est insoupçonnable, invisible même sous les hauts les plus fins. Originnaire des Etats-Unis, isABelt® est une ceinture transparente à fermeture bikini plate. Elle est confortable, élastique et réglable en longueur.



Les ceintures standards transparentes se voient souvent sous des hauts longs et fins, notamment sur le devant ...

... cette ceinture en revanche, est insoupçonnable, même sous les hauts les plus fins.

*Taille unique.
Largeur : 2,5 cm.
100 % polyuréthane.
Fabricant : Capital & Commercial Ventures, Inc., 7012 Park Avenue, 2nd Floor, 07093 Guttenberg, USA, shipping@ccv-products.com.
Opérateur économique responsable dans l'UE : Pro-Idee GmbH & Co. KG, Gut-Dämme-Str. 4, 52070 Aachen, DE, service@proidee.de*

- **Ceinture invisible isABelt®**
Réf. 362-820-CT
Fr. 39.95

Maintien parfait. Sans bretelles. Sans silicone ni caoutchouc.

**Le soutien-gorge au galbe séduisant :
souple, doux et d'un confort sans compromis.**

Pour garantir la bonne tenue des soutiens-gorge sans bretelles, ceux-ci sont généralement équipés de bandes adhésives en silicone et en caoutchouc.

Cependant, celles-ci peuvent entraîner des irritations cutanées et des points de pression. Ce soutien-gorge sans bretelles, en revanche, ne nécessite ni silicone ni bandes élastiques intrusives. Pour un maintien parfait et un confort de port optimal et sûr, les parties latérales et arrière sont tricotées avec du spandex hautement élastique sur l'intérieur.

Travaillé sans couture – ne laisse aucune marque de pression et ne se démarque pas sous les vêtements.

Lors du traitement innovant, des canaux avec du plastique liquide injecté remplacent les arceaux métalliques conventionnels. Même durcis, les arceaux innovants Injection-Mould restent très flexibles et souples. Rien ne pince ni ne presse. Aucune extrémité pointue ne traverse le tissu. Et si nécessaire, vous pouvez accrocher les bretelles élastiques réglables en longueur – peuvent également être portées en croix. Fermeture à double crochet réglable.

Couleur : beige clair. Dessus : 66 % polyamide, 34 % élasthanne. Doublure des bonnets : 100 % polyester. Lavage à la main. Fabricant : Performance Brands GmbH, Zumpenstr. 16a, 82131 Stockdorf, DE, hello@royal-lounge.eu

- **Soutien-gorge sans bretelles**
Fr. 79.95

Taille FC	Réf.
75B	361-282-CT
80B	361-283-CT
85B	361-284-CT
90B	361-285-CT
75C	361-286-CT
80C	361-287-CT
85C	361-288-CT
90C	361-289-CT
75D	361-290-CT
80D	361-291-CT
85D	361-292-CT
90D	361-293-CT

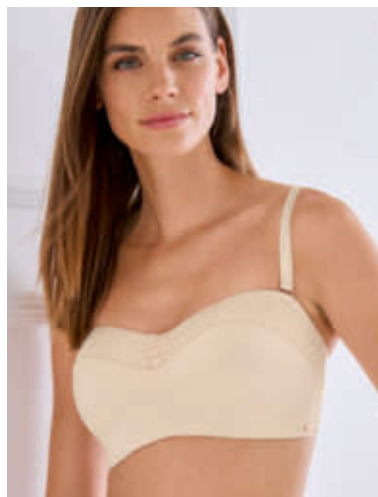

Tricot côtelé fin au lieu d'un tissu épais : le sweat à capuche en coton Pima péruvien fin.

Sportif. Élégant. Doux et soyeux sur la peau.

Fabriqué au Pérou par le spécialiste du tricot Clark Ross.

Le coton Pima agréablement léger du Pérou rend cette alternative au pull confortable et décontractée beaucoup plus élégante et noble que les modèles comparables en tissu molletonné lourd.

Incroyablement doux, légèrement chatoyant et durablement brillant.

Le précieux coton Pima péruvien est également connu comme la « soie d'Amérique du Sud ». Car il ne prospère que dans les conditions climatiques du Pérou. C'est là qu'il y atteint une finesse de 3,2 à 3,9 micronaires (en comparaison, le coton Pima américain est nettement plus grossier avec 4,6 à 5,5 micronaires).

Cueilli exclusivement à la main pour protéger la nature unique du Pérou.

En conséquence, votre sweat à capuche est exempt de produits chimiques qui seraient autrement nécessaires lors de la cueillette à la machine. Le fin tricot côtelé à jauge 12 est confortablement extensible contrairement au tricot lisse habituel. Le cordon de serrage blanc et les rayures blanches contrastantes sur les ourlets des manches attirent le regard avec élégance.

Coupe sweat à capuche confortable. Longueur en taille 50 : 70 cm. Couleur : marine. 100 % coton. Lavable en machine.

Fabriqué au Pérou. Fabricant : Inca AS, Dâpalokka 52, 3231 Sandefjord, NO, info@clarkross.com

- **Sweat à capuche en coton Pima Fr. 249.–**

Taille FC	Taille fabricant	Réf.
48	M	354-491-CT
50	L	354-492-CT
52	XL	354-493-CT
54	XXL	354-494-CT
56	3XL	354-495-CT

Taille FC conforme à la table des mesures (voir à l'avant-dernière page catalogue)

Mélange de matières estival rare. Motif pied-de-poule classique. Aux couleurs vives tendances.

Le chino élégant pour la saison chaude.

Par le spécialiste du pantalon Atelier Gardeur.

Le coton rend le mélange de matériaux estival incroyablement doux et peu froissable. Le lin laisse votre peau respirer librement et le pantalon sèche rapidement après le lavage. Le Tencel ajoute un léger reflet chatoyant.

Suffisamment stable et pourtant jamais trop lourd.

Avec un poids de tissu de 200 grammes par mètre, ce chino a nettement plus de substance que les pantalons en lin fin habituels. Néanmoins, il est confortable à porter même par fortes températures. Le motif pied-de-poule actuel en beige, marron et blanc s'accorde avec (presque) tout ce que vous avez dans votre garde-robe d'été. Avec poches françaises et poches arrière boutonnées.

Coupe chino classique à la forme étroite. Longueur en taille 50 : 82 cm. Largeur bas de jambe : 35 cm. Couleur : beige/marron. 52 % coton, 27 % lin, 20 % lyocell, 1 % élasthanne. Lavable en machine. Fabricant : Atelier Gardeur GmbH, Alstr. 155, 41063 Mönchengladbach, DE, info@gardeur.de

Taille FC	Taille fabricant	Réf.
48	33/32	358-435-CT
50	34/32	358-436-CT
52	36/32	358-437-CT
54	38/34	358-438-CT
56	40/34	358-439-CT

Taille FC conforme à la table des mesures (voir à l'avant-dernière page catalogue)

- **Chino estival à motif pied-de-poule Fr. 159.95**

Précieuse peau de daim nordique. Chamoisage élaboré. Fermoir en bronze fait main.

Conçu par le fabricant traditionnel de ceintures
Ludwig Schröder depuis 1825.

Contrairement aux ceintures habituelles en cuir vachette, ce modèle est confectionné en précieux daim nordique, ce qui le rend particulièrement souple. Le chamoisage chronophage (et donc rarement utilisé) rend également votre ceinture particulièrement robuste.

Le dessus provient d'une petite tannerie familiale à Nossen, en Saxe.

Le tannage au chamois est l'une des plus anciennes techniques de tannage encore utilisée : le long processus s'étend sur une année entière. Mais le résultat en vaut la peine : un cuir résistant, au toucher velouté et d'une douceur exceptionnelle.

Avec fermoir en bronze fabriqué à la main – un véritable chef-d'œuvre de l'artisanat.

Avec le procédé de la cire perdue, la forme souhaitée est coulée dans de la cire et incrustée dans un moule en céramique. Après durcissement, les pièces en cire sont fondues à partir du moule en céramique et le moule est cuit dans le four.

3,3 cm de large. Couleur : brun foncé. Dessus et doublure en cuir. Fabriqué en Allemagne. Exclusivement chez Fashion Classics. Fabricant : Ludwig Schröder GmbH & Co. KG, Tornescher Weg 107, 25436 Uetersen, DE, info@ludwigschroeder.de

- **Ceinture en peau de daim
Ludwig Schröder
Fr. 174.95**

Tour de taille	Réf.
85	356-735-CT
90	356-736-CT
95	356-737-CT
100	356-738-CT
105	356-739-CT
110	356-740-CT



Beaucoup plus élégants et modernes que les mocassins à pompons traditionnels.

Par OCONI – exclusivement chez Fashion Classics.

Contrairement à la plupart des mocassins à pompons qui se caractérisent par des pompons ludiques et des coutures mocassins distinctives, cette chaussure impressionne par son élégance sobre.

Pompon et couture sont modelés en 3D et paraissent élégants.

Le cuir supérieur est découpé d'une seule pièce et recouvre l'intégralité de la chaussure – un processus de fabrication complexe qui nécessite l'utilisation de peaux impeccables. Le polissage à la cire rend finalement votre chaussure si élégante qu'elle se mariera également parfaitement avec un costume d'affaire.

Avec semelle extérieure en EVA incroyablement légère et amortissante.

Aucune comparaison avec les chaussures d'affaires standards, souvent dures et rigides. La semelle intérieure amovible et légèrement rembourrée assure un confort supplémentaire.

Couleur : brun foncé. Dessus et semelle intérieure en cuir, doublure en cuir et textile, semelle extérieure en EVA. Exclusivement chez Fashion-Classics. Fabricant : Pro-Idee GmbH & Co. KG, Gut-Dämme-Str. 4, 52070 Aachen, DE, info@proidee.de

- **Mocassins à pompons OCONI
Fr. 235.–**

Poin-ture	Réf.
41	360-230-CT
42	360-231-CT
43	360-232-CT
44	360-233-CT
45	360-234-CT
46	360-235-CT



La forme tendance d'aujourd'hui rencontre la tradition de la maroquinerie depuis 1903.

Le sac boxy de Pourchet Paris.

On retrouve de tels petits sacs à forme géométrique actuellement aux bras des membres de la famille royale, des stars, célébrités et influenceurs de mode. La plupart d'entre eux proviennent de labels de créateurs extrêmement onéreux – ou sont des imitations bon marché de grandes chaînes. Notre secret d'initié quant à lui, vient d'un



spécialiste français du sac de longue tradition : Pourchet Paris a plus de 115 ans d'expérience dans le travail des meilleurs produits en cuir – et est connu dans toute la France pour ses créations contemporaines.

Top tendance aujourd'hui. Demain, un classique.

Le design épuré avec le rabat à ouverture par le haut est d'une élégance intemporelle. Le cuir vachette grainé confère au sac une touche sportive discrète. Deux sangles à crochet (la courte 52 cm, la longue réglable sur 6 positions – 120 cm au centre) permettent de nombreuses variantes de port. Fermeture à bouton magnétique. À l'intérieur, une poche latérale ouverte et une poche zippée.

Mesure 19 x 15 x 6 cm (L x H x P). Cuir vachette. Couleur : noir. Eléments en métal doré. Fabricant : Pourchet France, 226 Rue Saint-Martin, 75003 Paris, FR, info@pourchet-paris.com

- **Sac boxy Pourchet Paris**
Réf. 336-459-CT Fr. 189.95

La fusion parfaite de ballerines et d'escarpins, tout en étant ingénieusement polyvalente.

Ludique avec ruban ou épurée et classique. Fabriqué en cuir nappa de veau souple. De Ducanero®, Italie.

Des ballerines de première classe qui deviendront sans nul doute un basique favori de votre placard à chaussures. Grâce aux découpes latérales, elles ressemblent à des escarpins chics, mais recouvrent avantageusement le talon. Avec l'avant pointu et le petit talon de 14 mm, pieds et jambes paraissent visuellement étirés. Elles ont l'air plus classe, plus élégantes mais pas aussi « gamines » que beaucoup d'autres ballerines. Et sont donc – surtout en noir classique – adaptées à toutes les occasions.

Cerise sur le gâteau : la lanière en cuir séparée qui peut être attachée pour former un nœud sur le côté.

Décorative en journée, discrète et élégante sans le nœud en soirée. Tout comme le cuir de la chaussure, elle est en cuir veau très doux et souple. L'insert de talon confortable assure une marche sans fatigue même après plusieurs heures, la bande élastique sur le côté assure un excellent ajustement et maintien. Les inserts caoutchoutés antidérapants sur la semelle extérieure offrent une bonne adhérence sur les surfaces lisses.

30 ans de tradition italienne dans la cordonnerie.

La marque de chaussures est depuis longtemps dans les magasins exclusifs en Italie mais est encore un

conseil d'initié dans notre pays. Des designs tendance mais intemporels, un savoir-faire méticuleux et des techniques de teinture innovantes font des chaussures Ducanero® des créations uniques.

Dessus, semelle intérieure, doublure : cuir. Semelle extérieure : cuir et caoutchouc. Hauteur du talon : 14 mm. Couleur : noir. Fabriqué en Italie. Fabricant : Ducanero S.r.l., Unipersonale, Via Giorgio La Pira Snc, 62015 Monte San Giusto, IT, info@ducanero.it

- **Ballerines 2-en-1 Ducanero®**
Fr. 249.–

Poin- ture	Réf.
36	354-330-CT
37	354-331-CT
38	354-333-CT
39	354-334-CT
40	354-335-CT
41	354-336-CT





Ceinture réversible en cuir fripé Belts : www.fashion-classics.ch Rechercher l'article 339-644 ou Tél. 071-274 66 17.

Plus besoin de repasser : le chemisier en soie froissée fine.

Un vêtement poids plume qui ne prend que peu de place dans la valise et pèse seulement 86 grammes.

Vous le cherchiez depuis longtemps : le chemisier en soie au bel aspect froissé facile d'entretien est de retour sur le devant de la scène ! Après le lavage, il vous suffit de l'essorer à la main et de le faire sécher tel quel pour que la soie garde son bel aspect fripé. Placez ensuite le chemisier pendant environ une heure dans la pochette en soie assortie puis suspendez-le sur un cintre pour le faire sécher. Après quelques heures, le chemisier est de nouveau prêt à être enfilé, sans aucun repassage.

Les fines nervures soigneusement travaillées gardent toute leur tenue au fil des lavages.

La couleur noire/blanche est très élégante et s'associe parfaitement avec le blanc, le gris les tons naturels et bien sûr le noir. Les manches longues fermées sur 1 bouton peuvent être portées retroussées et maintenues par un bouton sur la bride intérieure.

*Coupe près du corps. Longueur en taille 38 : 66 cm.
Couleur : noir/blanc. 100 % soie. Lavable en machine.
Exclusivement chez Fashion Classics. Fabricant :
Pro-Idee GmbH & Co KG, Gut-Dämme-Str. 4, 52070
Aachen, DE, service@proidee.de*

- **Chemisier en soie froissée au repassage superflu Fr. 249.-**

Taille	Réf.
FC	
36	319-361-CT
38	319-362-CT
40	319-363-CT
42	319-364-CT
44	319-365-CT
46	319-366-CT

Taille FC conforme à la table des mesures (voir à l'avant-dernière page catalogue)

Le best-seller des pantalons Seductive peut désormais également se porter sur des hauts courts.

Coupe ajustée éprouvée. Matériau populaire. Nouvelle finition au niveau de la ceinture.

La coupe confortable et flatteuse se base sur le modèle à succès « Sabrina ». Mais au lieu d'une forme à enfiler, ce pantalon élégant Fergie possède une ceinture montée avec fermeture éclair dissimulée et passants de ceinture. Ainsi vous pourrez désormais porter ce pantalon, qui fait ses preuves depuis plus de 15 ans, avec des blouses, des petits hauts cintrés rentrés dans la ceinture et des crop-tops.

Poches en biais zippées imperceptibles.

Le pli permanent rend la jambe visuellement plus longue. Il est finement piqué, a un seyant parfait et ne nécessite pas de repassage. Le coton Techno très élastique (également un best-seller éprouvé) suit chaque mouvement, est incroyablement lisse, doux et souple. Poches à l'arrière. Petites fentes à l'ourlet.

Forme à enfiler étroite. Longueur en taille 38 : 70 cm. Largeur bas de jambe : 33 cm. 47 % polyamide, 46 % coton, 7 % élasthanne. Lavable en machine. Fabricant : Schera GmbH, Grundtaling 22,63868 Großwallstadt, DE, info@schera.de

• Pantalon stretch 7/8 Elegante Seductive Fr. 279.-	Taille		
	FC	Quartz	Bleu
	34	327-123-CT	327-130-CT
	36	327-124-CT	327-131-CT
	38	327-125-CT	327-132-CT
	40	327-126-CT	327-133-CT
	42	327-127-CT	327-134-CT
	44	327-128-CT	327-135-CT
	46	327-129-CT	327-136-CT

Taille FC conforme à la table des mesures (voir à l'avant-dernière page catalogue)



Un investissement pour la vie : la veste fonctionnelle froissable en cuir d'élan précieux.

Fabriquée à la main à Kokkola, en Finlande. En exclusivité chez Fashion Classics.

Le cuir plein et doux provient d'élans sauvages de Scandinavie : un matériau puissant, plus durable que les autres cuirs souples.

Travaillée à partir de sections généreuses – seul le meilleur cuir convient.

Néanmoins, chaque veste raconte une histoire : les cicatrices, les petits trous dus aux piqûres d'insectes ou les pores du duvet épais restent naturels. Afin de préserver l'équilibre écologique, la chasse au wapiti est sévèrement régulée. Cela signifie que le cuir précieux est bien sûr limité.

Protégée de l'humidité et des taches.

Si votre veste est mouillée, secouez simplement les gouttelettes d'eau : le revêtement durable « nuva® » permet à la pluie et à la saleté de s'écouler simplement sans affecter la respirabilité et l'adhérence naturelle.

Six poches extérieures et trois poches intérieures permettent de ranger tout ce dont vous avez besoin lors de vos déplacements.

Les ourlets élastiques en cuir sur les manches et la taille protègent des courants d'air.

*Forme confortable.
Longueur en taille
50 : 68 cm. Couleur :
expresso. Dessus :
cuir. Doublure 100 %
viscose. Nettoyage
spécial. Exclusi-
vement chez Fashion
Classics. Fabricant :
Oy M & V Brandt AB,
Pükänsillankatu 12,
67100 Kokkola, FI,
info@brandtmv.com*

Taille FC	Réf.
25	358-229-CT
26	358-230-CT
27	358-231-CT
28	358-232-CT
29	358-233-CT
30	358-235-CT
48	358-236-CT
50	358-237-CT
52	358-238-CT
54	358-239-CT
56	358-240-CT
58	358-241-CT
60	358-243-CT
98	358-244-CT
102	358-245-CT
106	358-246-CT

- **Veste fonctionnelle en cuir d'élan**
Fr. 1.629.–

Taille FC conforme à la table des mesures (voir à l'avant-dernière page catalogue)

Îcône de style : la sneaker en cuir résistante aux intempéries du designer Manolo Bañó.

Depuis 20 ans, un classique populaire dans la collection de la marque culte espagnole Snipe®.

Bout rond, lacets fermés sur œillets, double surpiqûres claires, perforations Lyra latérales et profil de semelle structuré. La remarquable forme rétro est une conception du designer industriel espagnol primé Manolo Bañó * – et cette sneaker en cuir résistante aux intempéries est un classique culte à succès dans le monde entier.

Cuir vachette italien très épais et très doux.

Plus réchauffant, déperlant et résistant que les fines qualités de cuir de la plupart des baskets. Parfait pour la saison froide. Et grâce à la doublure en cuir tanné exempté de chrome, vous pouvez porter les sneakers pieds nus lors des journées plus chaudes.

Semelle ultra-légère avec talon en gel absorbant les chocs.

Avec ses 479 g (en taille 44), la sneaker en cuir est plus légère que ce à quoi l'on pourrait s'attendre à première vue. La semelle est très flexible. La languette et le bord de tige sont rembourrés.

*Couleur : brun-rouge. Dessus et doublure en cuir.
Voûte plantaire amovible avec revêtement en cuir.
Semelle extérieure en caoutchouc. Fabriquée au
Portugal. Fabricant : Franquiz Comercial 21 S.L.,
Pol. La Vernitxa, Calle B, Nave C5, 12600 La Vall
D'Uixo, ES, info@snipeshoes.es*

- **Sneaker en cuir Ripple Snipe®**
Fr. 179.95

Egalement disponible dans les couleurs brun et noir sur www.fashion-classics.ch Rechercher l'article 329-224 et 359-476 ou Tél. 071-274 66 17.

Poin- ture	Réf.
41	329-218-CT
42	329-219-CT
43	329-220-CT
44	329-221-CT
45	329-222-CT
46	329-223-CT

* Y compris des prix de renommée internationale tels que le Design Plus Award et le Japan Design Award.



Une allure impeccable, même sous des chemises raffinées.

Le shirt sans manches. En lot, seulement Fr. 17.59/pièce.

• Débardeur, col rond Fr. 24.95

Taille FC	Taille fabricant	Réf.
46	S	302-908-CT
48	M	302-909-CT
50	L	302-910-CT
52	XL	302-911-CT
54	XXL	302-912-CT
56	3XL	302-913-CT

• Lot de 5 pièces, col rond Fr. 99.95 (vous économisez Fr. 24.80)

Taille FC	Taille fabricant	Réf.
46	S	302-914-CT
48	M	302-915-CT
50	L	302-916-CT
52	XL	302-917-CT
54	XXL	302-918-CT
56	3XL	302-919-CT

• Débardeur, col en V Fr. 24.95

Taille FC	Taille fabricant	Réf.
46	S	302-896-CT
48	M	302-897-CT
50	L	302-898-CT
52	XL	302-899-CT
54	XXL	302-900-CT
56	3XL	302-901-CT

• Lot de 5 pièces, col en V Fr. 99.95 (vous économisez Fr. 24.80)

Taille FC	Taille fabricant	Réf.
46	S	302-902-CT
48	M	302-903-CT
50	L	302-904-CT
52	XL	302-905-CT
54	XXL	302-906-CT
56	3XL	302-907-CT

Taille FC conforme à la table des mesures (voir à l'avant-dernière page catalogue)

Les T-shirts blancs sont parfaits sous les chemises. Pourtant il est fréquent que les manches des T-shirts standards apparaissent au travers de la fine étoffe d'une chemise de qualité. Ces débardeurs sophistiqués près du corps, en revanche, sont insoupçonnables. Au choix : avec col rond à porter sous un col ouvert pour un style jeune et sportif ou avec col en V totalement invisible sous une chemise ou un polo, même avec le bouton du haut ouvert. Le délicat jersey durablement extensible est doux et agréable à la peau, aéré et absorbe la transpiration.

Les débardeurs taillent légèrement plus large : c'est pourquoi nous vous recommandons de commander une taille en dessous de votre taille habituelle. Longueur en taille 50 : 72 cm. Couleur : blanc. 100 % coton. Lavable en machine. Exclusivement chez Fashion Classics. Fabricant : Skiny Bodywear GmbH, Derendorfer Allee 12, 40476 Düsseldorf, DE, info@skiny.com



Votre pull basique estival – une rareté en pur lin.

Fabriqué en Irlande. De Junghans 1954.

Le lin est naturellement aéré, rafraîchissant et de par son toucher sec, il est agréablement frais sur la peau par temps chaud. Mais il est très rare de trouver du lin tricoté – surtout qu'il est souvent mélangé avec du coton. Ici cependant, vous pouvez apprécier l'effet de fraîcheur du lin pur.

Le lin est mate ? Il gratte ? Pas le lin français !

Même si les tricots en lin émoussés habituels ne le suggèrent pas : le lin possède un reflet naturel – en particulier s'il prospère dans un climat maritime doux. Ici, le caractère soyeux n'est pas éliminé lors du traitement du fil mais est volontairement conservé par un processus de filage délicat.

Forme classique avec col en V. Longueur en taille 50 : 69 cm. 100 % lin. Lavable en machine. Fabriqué en Irlande. Exclusivement chez Fashion Classics. Fabricant : Pro-Idee GmbH & Co. KG, Gut-Dämme-Str. 4, 52070 Aachen, DE, service@proidee.de

• Pull basique en lin Junghans 1954 Fr. 124.95

Taille FC	Taille fabricant	Rouge	Noir
48	M	343-438-CT	343-444-CT
50	L	343-439-CT	343-445-CT
52	XL	343-440-CT	343-446-CT
54	XXL	343-441-CT	343-447-CT
56	3XL	343-443-CT	343-448-CT

Taille FC conforme à la table des mesures (voir à l'avant-dernière page catalogue)

Beaucoup plus léger, plus doux et plus confortable : le blazer qui va toujours.

Fabriqué au Pérou à partir de tissu fin en bébé alpaga. Par Clark Ross.

Le bébé alpaga est une fibre naturelle précieuse et est principalement utilisé pour les tricotés exquis. Il n'est que rarement transformé en tissu, comme ici. Ce blazer vous garde au chaud lors des journées fraîches, mais reste léger comme une plume et vous évite d'avoir trop chaud. Grâce à son style intemporel et à sa finition de haute qualité, vous en profiterez durant de nombreuses années.

Aspect finement structuré et haute fonctionnalité grâce au mélange avec de la laine noble.

La structure à fibres creuses du bébé alpaga rend le tissu exceptionnellement léger et améliore en même temps l'isolation thermique. Cela confère également à votre blazer un toucher doux. La laine vierge a un effet thermorégulateur, est respirante, sèche rapidement et est anti-salissures et anti-odeurs par nature – idéale pour une fraîcheur et un confort de port durables.

Un véritable multitalent – avec une doublure souple et lisse en satin Bemberg soyeux.

Le tissu léger est incroyablement respirant et absorbe l'humidité, ce qui le rend encore plus agréable à porter : au bureau, combinez votre blazer avec une blouse simple et un pantalon en tissu. Le week-end, portez-le avec décontraction et élégance sur un pull en maille fine avec un jean. Le soir avec une blouse en soie et un pantalon slim.

Forme légèrement cintrée à deux boutons. Longueur en taille 38 : 73,5 cm. Couleur : grège. 70 % laine, 30 % alpaga. Doublure 100 % cupro, doublure manches 100 % acétate. Nettoyage à sec. Fabriqué au Pérou. Fabricant : Inca AS, Daapalokka 52, 3231 Sandefjord. NO, info@clarkross.com



Taille FC	Taille fabricant	Réf.
36	S	363-460-CT
38	M	363-461-CT
40	L	363-462-CT
42	XL	363-463-CT
44	XXL	363-464-CT

Taille FC conforme à la table des mesures (voir à l'avant-dernière page catalogue)

• **Blazer en bébé alpaga Clark Ross Fr. 499.–**

VOTRE OFFRE EN COUVERTURE



Les escarpins à bride arrière fabriqués à la main en nappa d'agneau doux.

Intemporels et polyvalents. Par Lorena Paggi, fabriqué en Italie.

Beaucoup plus doux et plus confortables que les escarpins en cuir vachette. Ces escarpins épurés sont entièrement fabriqués à la main à partir de nappa d'agneau souple. Ils sont étonnamment faciles à combiner et s'accordent aussi bien avec des looks élégants que tendance.

Semelle intérieure en mousse à mémoire de forme recouverte de cuir avec extrait d'Aloe vera – retenant l'humidité, souple, douce et respirante.

En conséquence, ces escarpins sont confortables et peuvent être portés pendant des heures, même avec la hauteur de talon de 6 cm. La sangle de talon élastique s'ajuste individuellement, rien ne coupe ou ne frotte inconfortablement.

Lorena Paggi – une passion et une vision du style partagées.

Les amis Loredana Giusti, propriétaire de la célèbre fabrique de chaussures Giusti à Porto Sant'Elpidio, qui est une entreprise familiale depuis les années 1960, et Morena Parmegiani ont réalisé leur rêve en 2000 et ont fondé leur propre marque. A ce jour, Lorena Paggi est synonyme de mode de chaussures sophistiquées et élégantes fabriquées en Italie selon l'artisanat traditionnel.

Hauteur de talon : 6 cm. Dessus : cuir d'agneau nappa. Doublure, semelles intérieure et extérieure : cuir. Couleur : noir. La chaussure a tendance à tailler plus petit. Par conséquent, si vous êtes entre deux tailles, veuillez commander la plus grande. Fabriqué en Italie. Fabricant : Lorena Paggi S.r.l., Via G. Giusti 43, 63821 Porto Sant'Elpidio, IT, info@lorenapaggi.it

Poin-ture	Réf.
36	359-578-CT
37	359-579-CT
38	359-600-CT
39	359-601-CT
40	359-602-CT
41	359-603-CT

• **Escarpins à bride Lorena Paggi Fr. 329.–**



Un petit rien peut être aussi polyvalent et glamour : le débardeur à col roulé en Lurex®.

Stylé pour un look blazer, décontracté avec un pantalon de jogging, élégant avec une jupe crayon. Par OCONI.

Un haut basique qui ne pèse qu'env. 100 grammes et reste néanmoins superbe. Les bons basiques valent toujours leur pesant d'or, dans tous les sens du terme.

Le Lurex® assure au fin mélange de viscose un reflet chatoyant.

La bonne dose de glamour assure un look élégant et rend le haut si polyvalent. Grâce au col roulé délicat et à l'absence de manches, c'est le dessous idéal pour un blazer. Beaucoup plus aéré, plus léger et plus confortable qu'un chemisier, il est néanmoins tout aussi précieux et habillé. Il embellit également de nombreux looks décontractés avec un pantalon décontracté et des baskets – et le soir, il attire les regards avec élégance sur une jupe ou un pantalon en cuir avec des bottines à talons aiguilles chics.

Naturellement respirant et régulateur d'humidité.

Les 66 % de viscose assurent une sensation fraîche et flatteuse pour la peau et un toucher lisse et doux. Le polyamide et l'élasthanne rendent le débardeur confortable, élastique, résistant et facile d'entretien.

Lavable. Forme stable. Peu froissable.

Il peut être lavé en cycle délicat et est donc beaucoup plus facile à entretenir que la plupart des chemisiers. Il sèche rapidement et ne froisse quasiment pas.

Coupe près du corps. Longueur en taille 38 : 61 cm. 66 % viscose, 17 % fibres métallisées, 12 % polyamide, 5 % élasthanne. Lavable en machine. Exclusivement chez Fashion Classics. Fabricant : Pro-Idee GmbH & Co KG, Gut-Dämme-Str. 4, 52070 Aachen, DE, service@proidee.de

- Débardeur à col roulé glamour OCONI
Fr. 59.95



Taille	Beige	Noir
FC		
36	359-366-CT	359-572-CT
38	359-367-CT	359-573-CT
40	359-368-CT	359-574-CT
42	359-369-CT	359-575-CT
44	359-570-CT	359-576-CT
46	359-571-CT	359-577-CT

Taille FC conforme à la table des mesures (voir à l'avant-dernière page catalogue)

- 1 Scannez le QR-Code
- 2 Entrez les références des articles
- 3 Envoyez la commande



L'effet « fessier séduisant » éprouvé de Liu Jo – pour la première fois en denim écologique et durable.

Le jean Bottom up de la collection Better Denim. Avec jambes raccourcies et ourlets frangés tendance.

Il a la coupe parfaite. Les poches arrière et les pinces sont placées exactement aux bons endroits pour mettre le fessier visuellement en valeur. La coupe à jambe raccourcie tendance assure un seyant confortable. Et démontre qu'il est possible d'associer les exigences tendance avec une production respectueuse de l'environnement. Élément décoratif sur le dessus : la ceinture noire avec boucle décorative en strass.

« Better Denim » signifie jusqu'à 70 % de produits chimiques en moins, 50 % d'économie d'eau et 30 % d'économie d'énergie.

Le tissu denim écologique a été développé en coopération avec Candiani Denim, une usine de tissage traditionnelle milanaise, fondée en 1938. Le coton biologique exclusivement recyclé est utilisé et

produit conformément à l'engagement pris par Greenpeace Detox en 2018.

Forme étroite à jambes raccourcies légèrement évasées. Couleur : gris foncé. Longueur en taille 36 : 65 cm. Largeur bas de jambe : 44 cm. 99 % coton, 1 % élasthanne. Lavable en machine. Fabricant : Liu Jo SPA, Viale John Ambrose Fleming 17, 41012, Carpi (Modena), IT, servizioclienti@liujo.com

- Jean Bottom up Cropped
Liu Jo Fr. 149.95

Taille	Taille fabricant	Réf.
FC		
34/36	27/30	347-292-CT
36	28/30	347-293-CT
38	29/30	347-295-CT
38/40	30/30	347-296-CT
40	31/30	347-297-CT
40/42	32/30	347-298-CT
42	33/30	347-299-CT

Taille FC conforme à la table des mesures (voir à l'avant-dernière page catalogue)

Probablement le plus léger et le plus aéré de tous vos twin-sets.

Le shirt est extrêmement doux et ne se démaille pas. A porter avec le débardeur assorti, en toute occasion.

Ce shirt est en soie grège naturelle de qualité : souple et au reflet soyeux, elle est très agréable à la peau. Cette maille douce et légère est fabriquée selon une technique qui la rend élastique, résistante et peu froissable – et elle ne connaît pas les mailles filées ! Ce shirt est bien plus confortable que les shirts en tulle habituels qui sont souvent confectionnés dans une matière synthétique irritante.

Forme un beau duo avec le débardeur assorti en jersey de soie, pour une tenue légère et aérée, parfaite en toute occasion.

Le débardeur en soie grège est opaque et se marie à la perfection avec le shirt. Un duo très chic, à porter avec un pantalon en toile ample ou au bureau, avec une jupe crayon moulante. Idéal avec un blazer ou encore avec un jean ou un pantalon cargo pour les instants de détente.

Il pèse à peine 100 g (en taille 38) et prendra peu de place dans vos sacs ou valises.

Finis les excédents de bagages... même si vous souhaitez emporter votre twin-set préféré dans toute une palette de coloris ! En voyage, vous pourrez tout simplement le laver à la main dans un lavabo. Il séchera en un clin d'œil et vous pourrez le porter sans avoir à le repasser.

Coupe confortable, légèrement cintrée. Longueur en taille 38 : shirt 62 cm, débardeur 57,5 cm. Les deux hauts sont en 100 % soie. Lavage à la main. Fabricant : Alkena GmbH, Brombacher Str. 75, 79539 Lörrach, DE, info@alkena.com

• **Twin-set 100 grammes Fr. 174.95**

Taille FC	Taille fabricant	Blanc	Noir
36	S	349-573-CT	349-568-CT
38	M	349-574-CT	349-569-CT
40	L	349-575-CT	349-570-CT
42	XL	349-576-CT	349-572-CT

Taille FC	Taille fabricant	Kaki	Pois
36	S	349-577-CT	319-373-CT
38	M	349-578-CT	319-374-CT
40	L	349-579-CT	319-375-CT
42	XL	349-580-CT	319-376-CT

Taille FC conforme à la table des mesures (voir à l'avant-dernière page catalogue)



Questions et conseil
Tél. 071-274 66 19

du lundi au dimanche de 8h00 à 22h00



Exceptionnellement féminin. Incroyablement doux. Agréablement résistant.

Le débardeur en poils d'alpaga sélectionnés à la main. Par le spécialiste du tricot Clark Ross.

Jusqu'à présent, les débardeurs étaient réservés à la garde-robe masculine – et semblaient parfois rigides et démodés. Ce modèle rare pour femme est complètement différent : avec ses rubans à nouer sur les côtés longs, il offre une grande liberté de mouvement et est également extrêmement féminin.

Lisse et doux sur votre peau grâce à l'alpaga.

Le poil des alpagas des Andes est l'une des fibres naturelles les plus précieuses au monde. Il repousse la saleté et l'humidité et est étonnamment résistant malgré sa finesse. Une pincée de nylon rend la maille aérée agréablement extensible.

Un classique tendance polyvalent. Par le spécialiste de l'alpaga Clark Ross.

Qu'il soit porté de manière classique avec votre chemisier préféré, décontractée avec une chemise à

manches longues
ou comme couche
de chaleur
supplémentaire
sur un col roulé en
tricot fin : votre
nouveau débar-
deur convient aux
nombreux

Taille FC	Taille fabricant	Réf.
36	S	340-546-CT
38	M	340-548-CT
40	L	340-549-CT
42	XL	340-550-CT
44	XXL	340-551-CT
46	3XL	340-552-CT

Taille FC conforme à la table des mesures (voir à l'avant-dernière page catalogue)

vêtements de votre garde-robe.

Forme carré tendance. Longueur en taille 38 : env. 52 cm. Couleur : orange. 87 % alpaga, 13 % nylon. Lavage à la main. Exclusivement chez Fashion Classics. Fabricant : Inca AS, DAA-PALØKKA 52, 3231 Sandefjord, NO, info@clarkross.com

• **Débardeur en alpaga**
Fr. 189.95



Jambe large tendance. Ceinture extensible confortable. Noble jersey Punto Milano.

Le pantalon parfait pour tous les jours
et toutes les occasions.

Le jersey de viscose élastique italien est doux, ne gratte pas et est également agréable pour les personnes allergiques à la laine. Interlock double-face, il est lisse et relativement ferme, sa tenue est parfaite pour la tendance des pantalons larges.

Le tricot à l'aspect toile ne connaît ni plis, ni genoux bouffants.

Le pantalon est également idéal en voyage. Confortable lorsque vous êtes assis pendant des heures en voiture, en train ou dans l'avion – et garde toujours sa forme lorsque vous vous levez. Ceinture extensible. Pli repassé. 2 poches françaises.

Forme évasée. Longueur en taille 36 : 76 cm, largeur bas de jambe : 58 cm. Couleur : brun. 65 % viscose, 30 % polyamide, 5 % élasthanne. Lavable en machine. Fabricant : Barnett B.V., Zekeringsstraat 34 A, 1014 BS, Amsterdam, NL, info@barnett-barnett.com

Taille FC	Taille fabricant	Réf.
36	S	346-615-CT
38	M	346-616-CT
40	L	346-617-CT
42	XL	346-618-CT
44	XXL	346-620-CT
46	3XL	346-621-CT

Taille FC conforme à la table des mesures (voir à l'avant-dernière page catalogue)

• **Pantalon**
à jambe large
Punto Milano
Fr. 124.95



Aussi confortable qu'un polo, peut se porter comme chemise sous un veston.

Du coton Pima péruvien récolté à la main. Un col confectionné sur mesure. Et des couleurs chinées idéales.

Il est rare qu'un polo confortable ait une allure aussi soignée qu'une chemise de qualité. Pourtant, ce polo combine le meilleur de deux mondes : le col, de même matériau, est confectionné de la même manière que celui des chemises de couturier pour homme. Les tons chinés neutres sont tout aussi faciles à associer que des tons unis. Et ce polo est incroyablement confortable à la peau.

Agréablement doux : le précieux coton Pima péruvien.

Ce coton à la brillance soyeuse et gardant durablement l'éclat de sa couleur est aussi appelé « soie d'Amérique du Sud ». Car il ne prospère que sous les conditions climatiques du Pérou où il atteint alors une finesse de 3,2 à 3,9 micronaires (en comparaison, avec ses 4,6 à 5,5 micronaires, le coton Pima des Etats-Unis est bien plus grossier). Au Pérou, le coton Pima est par ailleurs encore récolté et trié à la main. Une matière rare, exempte de produits chimiques, très agréable sur la peau. En été, le piqué fin reste agréablement sec et frais sur la peau.

Coupe contemporaine près du corps mais confortable. Ourlet droit avec petites fentes latérales. Patte à deux boutons.

Longueur en taille 50 : 71 cm. 100 % coton. Lavable en machine. Exclusivement chez Fashion Classics. Fabricant : Inca AS, Dâpalokka 52, 3231 Sandefjord, NO, info@clarkross.com

- **Polo chiné en coton Pima Fr. 112.95**

Taille FC	Taille fabricant	Taupe	Sable	Bleu
48	M	302-119-CT	302-100-CT	343-735-CT
50	L	302-120-CT	302-101-CT	343-736-CT
52	XL	302-121-CT	302-102-CT	343-737-CT
54	XXL	302-122-CT	302-103-CT	343-738-CT
56	3XL	302-123-CT	302-104-CT	343-739-CT

Taille FC conforme à la table des mesures (voir à l'avant-dernière page catalogue)

La sneaker en cuir tissée à la main : une chaussure aérée et un tape-à-l'oeil luxueux à la fois.

De Casanova. Les meilleures chaussures fabriquées en Italie depuis 1949.

A une époque où la production est aussi rapide et efficace que possible, le cuir tissé à la main est une véritable rareté. Mais l'effort en vaut la peine : le tressage rend cette sneaker beaucoup plus souple que les chaussures en cuir classiques. De plus, il laisse toujours suffisamment d'air à vos pieds.

La doublure perforée soutient la respirabilité du cuir tressé noble.

De plus, il donne au suède de veau souple une bonne tenue et le rend extrêmement résistant. Pour plus de durabilité, le cuir et la semelle extérieure blanche typique sont cousus de manière stable (au lieu d'être simplement collés comme d'habitude).

Dessus, doublure et semelle intérieure : cuir veau. Semelle extérieure : caoutchouc. Fabriqué en Italie. Fabricant : Calzaturificio Tavares S.r.l., Via Dietro Corte 2, 81030 Teverola, IT, casanovashoes@gmail.com

- **Sneaker tressée Casanova Fr. 249.-**

Poin-ture	Brun	Marine
41	350-093-CT	363-389-CT
42	350-094-CT	363-391-CT
43	350-095-CT	363-392-CT
44	350-096-CT	363-393-CT
45	350-097-CT	363-394-CT
46	350-098-CT	363-395-CT



Aérée, mais durable. Et très légère car sans doublure.

La rare casquette plate en lin rafraîchissant et chanvre indéchirable.

Difficile à trouver : une casquette plate qui combine le meilleur de deux matières estivales. Le lin rafraîchissant la rend légère et aérée, le chanvre indéchirable la rend beaucoup plus robuste et durable que les casquettes en coton habituelles.

Non doublée : un traitement de première classe dans le domaine des couvre-chefs.

L'air peut circuler librement autour de votre tête et toute accumulation de chaleur est évitée. Car contrairement à la plupart des casquettes

plates de ce type, aucune doublure ni inserts n'altèrent l'effet rafraîchissant. Coupe en 6 pièces avec rabat court et flexible.

Couleur : beige. 50 % chanvre, 50 % lin. Contient des parties non textiles d'origine animale (étiquette en cuir). Fabricant : M.J. Michaelsen A/S, Bibliotekvej 68, 2650 Hvidovre, DK, info@mjmhats.com

- **Casquette plate en lin et chanvre**
Fr. 88.-



Tour de tête en cm	Taille fabricant	Réf.
56	S	339-493-CT
58	M	339-494-CT
60	L	339-495-CT
62	XL	339-496-CT

Aussi chic qu'une veste de ville, prête à affronter les intempéries comme une veste technique.

Déperlante, coupe-vent, respirante et facile d'entretien.

Il est rare de trouver une veste de loisir légère pour la mi-saison, qui se marie même avec un costume, tout en étant à l'épreuve des intempéries. La surface soyeuse de la fibre haute technologie « Active Pro » est coupe-vent, déperlante et néanmoins respirante. Or, les propriétés techniques de cette veste ne sont pas visibles. De même que sa simplicité d'entretien :

lavez-la tout simplement en machine à 30 °C.

Les poches sont discrètes mais offrent un grand volume de rangement. Son style sportif italien la distingue des vestes techniques habituelles : les fermetures à glissière des quatre larges poches avant et de la petite poche sur le haut du bras gauche sont dissimulées derrière des passepoils et des rabats. Deux autres très larges poches munies de fermetures à glissière se trouvent à l'intérieur de la veste, invisibles de l'extérieur. Dans le col se dissimule une capuche tout à fait fonctionnelle, équipée d'un cordon de serrage avec stoppeurs. La fermeture à glissière à l'avant est protégée du vent par une patte à boutons-pression. Matelassage intérieur dans le haut du dos.

Un poids plume de 629 grammes. Peu froissable et facile à ranger.

Une veste aura rarement été aussi pratique, même en voyage. Elle est idéale du printemps à l'automne.

Coupe droite. Longueur en taille 50 : 77 cm. Couleur : marine. 100 % polyester. Lavable en machine. Exclusivement chez Fashion Classics. Fabricant : Steinbock Mode GmbH, Steinbockallee 13, 6063 Rum, AT, info@steinbock.at

- **Veste fonctionnelle chic**
Fr. 249.-



Taille FC	Réf.
48	316-828-CT
50	316-829-CT
52	316-830-CT
54	316-831-CT
56	316-832-CT
58	316-833-CT
60	316-834-CT

Taille FC conforme à la table des mesures (voir à l'avant-dernière page catalogue)



Enfin suffisamment léger pour l'été : le béret basque classique célèbre son retour tendance.

Par le spécialiste du chapeau Loevenich, depuis 1960.

Le béret basque des vallées des Pyrénées est arrivé à Paris lors de la révolution française – et gagna sa place parmi les classiques de la mode. Aujourd'hui, il célèbre son retour à la mode – plus léger que jamais.

Fait de coton légèrement croché au lieu de feutre de laine épais et chaud (comme c'est souvent le cas).

La version crochée rare est non seulement idéale lors des chaudes journées d'été, mais grâce à la quantité plus élevée de

matériau utilisé, elle est également beaucoup plus stable que les bérets tricotés habituels. Et le prix abordable vous permet même de l'acheter en plusieurs couleurs.

Taille unique. 100 % coton. Lavage à la main. Fabricant : Loevenich Fashion GmbH, Sabinastr. 10A, 45136 Essen, DE, info@loevenich-fashion.de

Béret basque en coton Loevenich Fr. 39.95

- Marine Réf. 359-803-CT
- Noir Réf. 359-805-CT
- Rouge Réf. 359-804-CT

Le t-shirt géométrique tendance, confortable et décontracté : grâce au fin jersey interlock, il est résistant, élastique et indéformable.

Ce t-shirt géométrique est bien plus robuste et confortable que les simples t-shirts en coton grâce à la technique du tricotage interlock (250 g/m²).

Tricoté au lieu de tissé.

L'interlock est un tissu en jersey fin. Contrairement aux tissus tissés, les fils s'entrelacent comme des boucles et ne sont pas simplement posés les uns sur les autres. En résulte un motif à maille très dense, identique des deux côtés, à la texture particulièrement douce et extensible. En conséquence, ce t-shirt offre un excellent confort de port. Parfait en combinaison avec la coupe géométrique déjà confortable et décontractée.

Même après de nombreux lavages, il garde sa forme sans se détendre ni s'affaisser.

Au choix en noir ou blanc, ainsi qu'avec un élégant motif à rayures bleu foncé et blanc St. Barth. Ce t-shirt est le basique parfait pour de nombreuses tenues tendances. Et vous êtes assuré d'en profiter longtemps.

Coupe géométrique à encolure ronde. Longueur en taille 36 : 61 cm. 100 % coton. Lavable en machine. Exclusivement chez Fashion Classics. Fabricant : BENBARTON Hofmann GmbH, Bollenwaldstr. 111, 63743 Aschaffenburg, DE, info@benbarton.de

• **T-shirt géométrique en interlock Fr. 59.95**

Taille FC	Rayé	Noir	Blanc
36	354-338-CT	354-344-CT	354-349-CT
38	354-339-CT	354-345-CT	354-350-CT
40	354-341-CT	354-346-CT	354-351-CT
42	354-342-CT	354-347-CT	354-352-CT
44	354-343-CT	354-348-CT	354-353-CT

Taille FC conforme à la table des mesures (voir à l'avant-dernière page catalogue)



Idéal au travail, élégant le soir et au seyant toujours parfait.

Ce pantalon 24 heures est infroissable, peu sensible aux séjours en valise et facile d'entretien mais aussi incroyablement confortable.

Adapté à toutes les occasions : un compagnon idéal au bureau, lors de vos loisirs, en soirée... et même en voyage ! Sortez ce pantalon de la valise, il en ressortira impeccable et prêt à être enfilé. Le pli permanent reste toujours soigneusement en place. Le tissu a un aspect raffiné. Il se froisse à peine, ne s'use pas et ne peluche pas. **Sa taille élastiquée accompagne tous vos mouvements, sans serrer ni pincer.**

Sa taille confortable est coupée un peu plus large et

plus haute que d'ordinaire. Les petits kilos en trop sont ainsi camouflés. Taille smockée élastique à l'arrière. Fermeture à glissière suggérée. Deux poches obliques. Deux poches arrière suggérées. Pli permanent.

Forme à enfiler et coupe ajustée au niveau des cuisses. Longueur en taille 38 : 76 cm, largeur bas de jambe : 30 cm. 90 % polyester, 10 % polyuréthane. Lavable en machine. Fabricant : Leineweber GmbH & Co. KG, Wittekindstr. 16-18, 32051 Herford, DE, info@brax.com

- **Pantalon 24 heures estival RAPHAELA BY BRAX**
Fr. 129.95

Taille FC	Taille fabricant	Rouge	Marine
18	36K	358-669-CT	362-604-CT
19	38K	358-730-CT	362-605-CT
20	40K	358-731-CT	362-606-CT
21	42K	358-732-CT	362-607-CT
22	44K	358-733-CT	362-609-CT
23	46K	358-734-CT	362-610-CT
24	48K	358-735-CT	362-611-CT
36	36	358-736-CT	362-612-CT
38	38	358-737-CT	362-613-CT
40	40	358-738-CT	362-614-CT
42	42	358-740-CT	362-615-CT
44	44	358-741-CT	362-617-CT
46	46	358-742-CT	362-618-CT
48	48	358-743-CT	362-619-CT

Taille FC conforme à la table des mesures (voir à l'avant-dernière page catalogue)



Une sneaker en cuir luxueuse peut être si douce, flexible et incomparablement légère.

Par arche, France.

Ce qui rend cette sneaker si exceptionnellement confortable, c'est le cuir de veau doux et non doublé et la semelle profilée en latex brevetée – une combinaison très rare.

La semelle flexible à picots est fabriquée en plus de 120 étapes individuelles.

Elle est composée à 80 % de caoutchouc naturel et à 20 % de caoutchouc synthétique. Le mélange unique vous permet de marcher pendant des heures sans vous fatiguer et rend vos baskets résistantes à l'abrasion et agréablement durables. De plus, la semelle est dotée d'un talon spécialement formé pour un maintien sûr lors de la conduite.

Ne pèse que 520 grammes par paire (en taille 40).

Le cuir de veau souple est agréablement non doublé. La semelle intérieure légèrement rembourrée assure un confort de marche supplémentaire.

Couleur : blanc/beige. Dessus, doublure et semelle intérieure en cuir de veau. Semelle extérieure en caoutchouc. Fabricant : arche S.A.S., Rue de Fleteau, 37110 Chateau Renault, FR, bienvenue@arche.com

- **Sneaker confortable**
arche
Fr. 410.-



Poin-ture	Réf.
36	360-246-CT
37	360-247-CT
38	360-249-CT
39	360-250-CT
40	360-251-CT
41	360-252-CT



Le suède de chèvre rencontre le nylon : le gilet réversible pour tous les temps. Et (presque) toutes les occasions.

Très peu de gilets 2-en-1 peuvent être portés de manière aussi variée : d'un côté, du suède de chèvre de la plus haute qualité pour un look élégant. De l'autre, du nylon robuste et hydrofuge pour les excursions sportives en plein air – beaucoup plus élégant que les vêtements fonctionnels

habituels grâce à la surface granuleuse.

Le rembourrage léger est suffisamment chaud pour la mi-saison.

Deux poches boutonnées côté cuir et deux poches zippées côté nylon offrent de nombreux espaces de rangement.

Taille FC	Réf.
48	359-641-CT
50	359-642-CT
52	359-643-CT
54	359-644-CT
56	359-645-CT
58	359-646-CT

Forme normale. Longueur en taille 50 : 66 cm. Couleur : kaki. Dessus en cuir, côté réversible 100 % nylon. Nettoyage spécial. Exclusivement chez Fashion Classics. Fabricant : Pro-Idee GmbH & Co. KG, Gut-Dämme-Str. 4, 52070 Aachen, DE, service@proidee.de

Taille FC conforme à la table des mesures (voir à l'avant-dernière page catalogue)

- **Gilet réversible en suède OCONI Fr. 309.–**

La ceinture pour la vie.

Quasi indestructible grâce au tannage traditionnel. Décontractée et noble. Par Ludwig Schröder.

Ludwig Schröder se repose sur des partenaires régionaux comme la tannerie des frères Kobel fondée en 1877 dans le nord de l'Allemagne, à Kellinghusen. Elle est l'une des dernières qui pratiquent encore le tannage en cuve, si chronophage et coûteux. Contrairement au tannage rapide moderne au cours duquel le cuir est immergé quelques jours dans un fût, ce cuir baigne longuement suspendu dans le tanin. En 2 mois complets, il a ainsi le temps d'absorber les substances tannantes. Lentement et en profondeur.

Durable grâce à sa teneur élevée en graisse.

Le tanin destiné au tannage végétal est préparé selon des recettes traditionnelles à base d'extraits d'écorces, de bois, de feuilles et de fruits. Au cours du processus de tannage, le cuir est marqué avec des graisses de haute qualité, qui confèrent à la ceinture son caractère typique et son toucher incomparable. Le cirage final rend la surface légèrement chatoyante. Le fait qu'il s'éclaircisse au fil du temps et trace de petites marques, en particulier au niveau des trous et des courbes, est donc considéré par les connaisseurs comme un gage de qualité. Enfin, la teneur élevée en graisse rend le cuir si résistant (et également si résistant au froid) qu'il est même utilisé pour les brides de selles.

Laissez au cuir robuste, initialement un peu rigide, le temps de s'adapter. Après l'avoir porté plusieurs fois, il deviendra plus souple. En raison du processus de tannage spécial, les nuances de couleur de la ceinture de couleur naturelle peuvent différer de l'illustration. Largeur : 3,5 cm. Cuir vachette. Couleur : brun. Fermoir en laiton massif galvanisé argenté. Fabricant : Ludwig Schröder GmbH & Co. KG, Tornescher Weg 107, 25436 Uetersen, DE, info@ludwigschroeder.de

- **Ceinture robuste Ludwig Schröder Fr. 74.95**

Tour de taille en cm	Réf.
85	331-057-CT
90	331-059-CT
95	331-180-CT
100	331-181-CT
105	331-182-CT
110	331-183-CT



Bottines en cuir de buffle Turduli : www.fashion-classics.ch
Rechercher l'article 357-954 ou Tél. 071-274 66 17.

L'apparence d'un jean classique avec le confort d'un pantalon de survêtement.

Denim bien-être confortable –
indéformable, infroissable et suit chaque mouvement.

Taille FC	Bleu	Gris
25	316-092-CT	348-085-CT
26	316-093-CT	348-086-CT
27	316-094-CT	348-087-CT
28	316-095-CT	348-088-CT
29	316-096-CT	348-089-CT
30	316-097-CT	348-090-CT
48	316-098-CT	348-091-CT
50	316-099-CT	348-092-CT
52	316-100-CT	348-093-CT
54	316-101-CT	348-094-CT
56	316-102-CT	348-095-CT
58	316-103-CT	348-096-CT
60	316-104-CT	348-097-CT
98	316-105-CT	348-098-CT
102	316-106-CT	348-099-CT
106	316-107-CT	348-100-CT

Taille FC conforme à la table des mesures (voir à l'avant-dernière page catalogue)

Il est très rare de trouver des jeans aussi confortables que celui-ci. Son secret : le tissu hybride innovant ISKO™ Twill FF avec l'aspect robuste du denim, mais aussi souple et élastique que le jersey. Ainsi, ce jean s'adapte en douceur, suit chaque mouvement et ne comprime pas.

Or, il ne se déforme pas et reste toujours impeccable.

Parfait 24 heures sur 24 et 7 jours sur 7. Pour les longs voyages en voiture ou les vols long courrier, les balades à vélo, les randonnées ou encore pour vous prélasser sur le canapé. La coupe est classique et intemporelle. Parfaite pour les tenues décontractées.

Avec ceinture extensible.

Coupe à cinq poches avec jambes droites. Longueur en taille 50 : 84 cm.

Largeur bas de jambe : 38 cm. 90 % coton, 8 % polyester, 2 % élasthanne. Lavable en machine.

Par Club of Comfort, confection homme façon tailleur depuis 1954.

Fabricant : Hinrichs Bekleidungswerk GmbH, Kanalstraße Nord 86-89, 26629 Großefehn, DE, info@club-of-comfort.de

- **Jean 24 heures**
Fr. 149.95

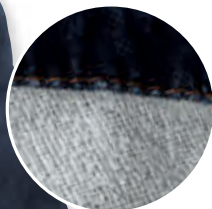

La face intérieure est en jersey molletonné, ultra doux et caressant.



Aussi doux que le cachemire, aussi frais qu'une brise d'été.

Le pull résistant et ultra confortable fabriqué en Italie.
Par Junghans 1954.

Des fibres naturelles fines et une finition innovante rendent ce pull luxueusement doux, agréablement climatique et confortablement élastique. Vous pourrez ainsi profiter d'un confort de port incomparable même par temps chaud.

Équilibre parfait entre douceur et confort climatique.

Le cachemire et la laine recyclés confèrent au fil une texture douce et une chaleur agréable. La teneur en lin assure légèreté, respirabilité et un look décontracté et élégant. Ensemble, les fibres naturelles créent un climat équilibré : elles absorbent efficacement l'humidité et la transportent rapidement vers l'extérieur.

Elastique, indéformable et donc durable.

Le procédé de filage BFlex rare rend le fil extrêmement flexible – sans ajout d'élasthanne. Cette technique garantit que votre pull ne s'use pas même lorsqu'il est porté longtemps. La torsion élevée réduit toute formation de boulochage.

La durabilité à la perfection : cachemire recyclé de Toscane.

Au centre de l'art textile italien, dans la région de Prato, le recyclage du cachemire a une longue tradition : soigneusement triés, nettoyés et frottés, de nouveaux fils sont créés à partir des fibres. Les colorations supplémentaires sont délibérément évitées – une contribution à la préservation des ressources et à une production durable.

Forme droite. Longueur en taille 50 : 70 cm. 50 % lin, 47 % cachemire, 3 % laine. Lavage à la main. Fabriqué en Italie. Fabricant : Pro-Idee GmbH & Co. KG, Gut-Dämme-Str. 4, 52070 Aachen, DE, service@proidee.de



- **Pullover en cachemire et lin Junghans 1954** Fr. 249.–

Taille FC	Taille fabricant	Marine	Taupe
48	M	363-688-CT	363-691-CT
50	L	363-689-CT	363-692-CT
52	XL	363-690-CT	363-693-CT

Taille FC conforme à la table des mesures (voir à l'avant-dernière page catalogue)

Elégant et fonctionnel à la fois !

Le manteau en softshell respirant, imperméable et coupe-vent.
Par Sailors & Brides.

En général, le tissu fonctionnel légèrement élastique est réservé aux vestes sportives. Ici, le softshell montre son côté tendance : la coupe asymétrique avec la fermeture à glissière diagonale est empruntée à des vestes de vététistes décontractées. Un cordon de serrage à la taille féminise vos hanches. La longueur pratique protège également les fesses et les cuisses contre le vent et la pluie. Sur le chemin du bureau, pour faire du shopping en ville et en voyage.

Par le spécialiste de la voile et équipementier du Flying Dutchman World Championship.

Avants en diagonale avec fermeture à glissière et boutons-pression. Cordon de serrage intérieur à la taille et aux ourlets. Capuche réglable en largeur par cordon. 2 poches sans rabat avec fermetures éclair étanches. Manches avec dos de main prolongé, réglable sur 2 positions par bouton-pression. 2 poches intérieures zippées, 1 poche pour téléphone portable.

Forme élancée. Longueur en taille 36 : 84,5 cm. Couleur : marine. Dessus : 96 % polyester, 4 % élasthanne. Membrane : 100 % TPU. Doublure : 100 % polyester. Lavable en machine. Fabricant : Authentic Style GmbH, Auf Bösselshagen 14, 31515 Wunstorf, DE, info@authenticstyles.de

- **Manteau en softshell Sailors & Brides Fr. 286.–**



Taille FC	Taille fabricant	Réf.
36	S	328-193-CT
38	M	328-194-CT
40	L	328-195-CT
42	XL	328-196-CT
44	XXL	328-197-CT

Taille FC conforme à la table des mesures (voir à l'avant-dernière page catalogue)



En pur coton biologique. Résistant aux intempéries comme un tissu fonctionnel.

Réchauffant. Déperlant et coupe-vent. Respirant.

Toucher agréablement doux et naturel. Surface mate raffinée. Pas de crépitements ou de bruissements. Difficile de croire que les gouttes d'eau ne font que perler sur ce chapeau et que le vent ne pénètre pas le tissu.

Fait de EtaProof®, développé en Suisse.

La fonction naturelle du tissu provient des meilleures et des plus longues fibres de coton – chacune 3 fois plus fine qu'un cheveu humain et d'au moins 36,5 mm de long – au tissage le plus dense possible. Une fois humide, les fibres gonflent et les pores rétrécissent jusqu'à 2-3 microns. Suffisamment petits pour empêcher la pluie de pénétrer – assez grands pour laisser échapper la chaleur corporelle.

Personnalisable grâce au cordon de serrage.

Doublure et protection des oreilles/de la nuque rabattable en polaire réchauffante.

Large bord de 6 cm. Couleur : anthracite. Dessus : 100 % coton. Doublure : 100 % polyester. Lavage à la main. Exclusivement chez Fashion Classics. Fabricant : adelmüt GmbH, Lindauer Straße 31, 6911 Lochau, AT, info@adelmut.at

- **Chapeau fonctionnel en coton Fr. 174.95**

Tour de tête en cm	Taille fabricant	Réf.
55/56	S	312-517-CT
57/58	M	312-518-CT
59/60	L	312-519-CT

15 couleurs pour d'innombrables associations.

En coton teinté à la main : chaque pull-over est unique.

Un large spectre de couleurs, allant des teintes printanières telles que le pamplemousse, le rose, la menthe, le kiwi, le bleu ciel et le jaune, jusqu'aux couleurs estivales toniques comme le rose, le violet, l'orange, le bleu et le turquoise, en passant par les couleurs d'automne sourdes comme le curry, le rouille, le marron ou le vert olive. Soigneusement teinté à la main, le dégradé de couleurs varie sensiblement d'un modèle à l'autre. Fil de coton double fil + maille fantaisie volumineuse : ni trop chaud, ni trop froid.

Allure décontractée, avec manches raglan. Longueur en taille 38 : 60 cm.
Couleur : multicolore. 100 % coton. Lavage en machine. De Kero Design.
Fabriqué au Pérou. Fabricant : Kero Design S.A.C., Julio C. Tello 728, 15073 Lince Lima, PE, info@kero-design.com. Opérateur économique responsable dans l'UE : GPM-Trade GmbH, Robert-Koch-Str. 67, 72800 Eningen unter Achalm, D, info@gpm-trade.de

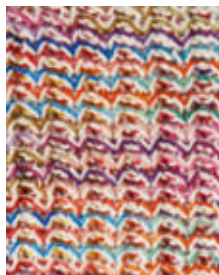

- **Pull-over multicolore en coton**
Fr. 239.-

Taille FC	Taille fabricant	Réf.
36	S	333-019-CT
38	M	333-020-CT
40	L	333-022-CT
42	XL	333-023-CT
44	XXL	333-024-CT

Taille FC conforme à la table des mesures (voir à l'avant-dernière page catalogue)



Un article d'un catalogue précédent vous manque?

www.proidee.ch/fr/fashion-classics

ou :

Tél. 071-274 66 19

du lundi au dimanche de 8h00 à 22h00

Très peu de baskets offrent autant de fonctionnalités à ce prix.

Absorbe les chocs, antidérapante et ménageant les articulations.

Ultra légère et agréablement sèche.

Nous la cherchions depuis longtemps et l'avons enfin trouvé : cette sneaker ultra-légère est aussi fonctionnelle qu'un modèle professionnel coûteux et est pourtant agréablement abordable.

La semelle double EVA absorbe tous les chocs.

Vous bénéficierez d'un excellent maintien et vos articulations et vos muscles ne seront pas trop sollicités. Le revêtement stabilisant protège les orteils et le talon.

Vos pieds restent au sec.

La membrane imperméable sur le revers du dessus léger et résistant permet à vos pieds de respirer librement. La semelle intérieure perforée (amovible) assure également un climat agréable. Avec laçage élastique pour un enfilage et un retrait faciles – et toujours un ajustement parfait et sans pression.

Couleur : orange. Dessus et doublure : polyester. Semelle intérieure : EVA. Semelle extérieure : caoutchouc. Fabricant : Hi-Tec Europe GmbH, Schnellengasse 2, 52249 Eschweiler, DE, enquiries@bbgroupuk.com



- **Sneaker Ultralight pour femme**
Fr. 139,95

Poin-ture	Réf.
37	353-836-CT
38	353-837-CT
39	353-838-CT
40	353-840-CT
41	353-841-CT

Pure soie. Tricoté finement. Et pourtant agréablement abordable.

Votre pull en maille fine pour la saison estivale.
Par Junghans 1954.

Il est étonnant que les pulls en pure soie soient si difficiles à trouver : car la fibre climatique naturelle est comme faite pour l'été. De plus, elle rend également ce pull léger, doux, au séchage rapide et fluide, résistant aux plis et aux déchirures.

Fabriqué en maille fine de qualité 16 jauge, votre nouveau pull possède un reflet particulièrement chatoyant.

Il peut être combiné avec toutes vos chemises préférées, ne se démarque pas sous une veste et est également agréablement doux sur la peau.

Un basique noble et polyvalent que vous serez heureux de porter encore et encore, surtout par saison estivale.

Coupe droite. Longueur en taille 50 : 70 cm. 100 % soie. Lavage en machine. Exclusivement chez Fashion Classics. Fabricant : Pro-Idee GmbH & Co. KG, Gut-Dämme-Str. 4, 52070 Aachen, DE, service@proidee.de



- Pull basique en soie Junghans 1954, col rond Fr. 239.–

Taille FC	Bleu	Jaune	Gris	Bleu clair
48	355-882-CT	355-810-CT	355-851-CT	355-866-CT
50	355-884-CT	355-811-CT	355-852-CT	355-868-CT
52	355-885-CT	355-812-CT	355-853-CT	355-869-CT
54	355-886-CT	355-813-CT	355-854-CT	355-870-CT
56	355-887-CT	355-814-CT	355-855-CT	355-871-CT
58	355-888-CT	355-815-CT	355-856-CT	355-872-CT
60	355-889-CT	355-816-CT	355-857-CT	355-873-CT

- Pull basique en soie Junghans 1954, col en V Fr. 239.–

Taille FC	Bleu	Jaune	Gris	Bleu clair
48	355-890-CT	355-830-CT	355-858-CT	355-874-CT
50	355-892-CT	355-831-CT	355-860-CT	355-876-CT
52	355-893-CT	355-832-CT	355-861-CT	355-877-CT
54	355-894-CT	355-833-CT	355-862-CT	355-878-CT
56	355-895-CT	355-835-CT	355-863-CT	355-879-CT
58	355-896-CT	355-836-CT	355-864-CT	355-880-CT
60	355-897-CT	355-837-CT	355-865-CT	355-881-CT

Taille FC conforme à la table des mesures (voir à l'avant-dernière page catalogue)

Aéré grâce au lin enrichi de coton. Facile à associer grâce au double-imprimé artistique.

Le châle d'été agréablement léger et polyvalent. De alpi, depuis 1904.

Au lieu d'un tricot double-face (comme c'est le cas pour d'autres châles réversibles), ce châle est imprimé sur les deux côtés. Ainsi, le mélange de lin et de coton reste léger, aéré et frais, et votre châle n'est pas trop volumineux. La technique de « double impression » spéciale empêche le motif côté face de disparaître sur le motif côté pile. Avec le motif paisley à base de gris et le motif cravate à base de bleu, vous avez deux classiques polyvalents pour d'innombrables combinaisons. Les bords soigneusement roulés et les franges pincées sur les côtés étroits soulignent la valeur exclusive du châle.

42 x 180 cm. Côtés étroits à franges courtes. Couleur : bleu/brun/gris. 75 % lin, 25 % coton. Nettoyage à sec. Fabriqué en Italie. Exclusivement chez Fashion Classics. Fabricant : Alpi Krawattenmode GmbH, Weyerhofstr. 71, 47803 Krefeld, DE, info@alpi.de

- **Châle Double Print alpi**
Réf. 348-234-CT Fr. 129.95



Questions et conseil

Tél. 071-274 66 19

du lundi au dimanche de 8h00 à 22h00



Le pantalon de voyage idéal : étonnantes propriétés antitache et ne nécessite aucun repassage.

La structure nanofine fonctionne selon le principe de la feuille de lotus.

Jusqu'ici, les pantalons clairs étaient hélas très salissants. Ce pantalon-ci, en revanche, reste propre plus longtemps, car il fait tout simplement déperler la saleté – et cela durablement. Son secret : l'apprêt Ruco-Guard®. Il fonctionne selon un principe naturel. La surface à structure nanofine, semblable à celle d'une feuille de lotus, fait déperler la saleté et l'humidité de manière fiable. Parallèlement, le pantalon reste peu froissable, respirant et naturellement souple. **Ne nécessite aucun repassage grâce à l'ennoblissement au coton compact.**

Grâce à un procédé d'ennoblissement spécial, ce pantalon ne nécessite aucun repassage. Il suffit de le laver, de le sécher et de le porter à nouveau. Tel un pantalon chino classique, il s'harmonise avec presque toutes les tenues de votre garde-robe. Ses couleurs faciles à associer, en font un basique tendance décontracté. Deux poches fendues, deux poches arrière à bouton et une poche de sécurité intérieure au niveau de la ceinture.

Coupe chino moderne, sans pince.
Longueur en taille 50 : 83 cm.
Largeur bas de jambe : 40 cm.
Dessus en 98 % coton et 2 % élasthanne. Doublure principale en 65 % polyester et 35 % coton.
Lavable en machine. Fabricant : Hinrichs Bekleidungswerk GmbH, Kanalstraße Nord 86-89, 26629 Großefehn, DE, info@club-of-comfort.de

- **Pantalon de voyage nano**
Fr. 149.95

Taille FC	Crème	Vert roseaux
25	350-378-CT	350-395-CT
26	350-379-CT	350-396-CT
27	350-380-CT	350-398-CT
28	350-381-CT	350-399-CT
29	350-382-CT	350-400-CT
30	350-383-CT	350-401-CT
48	350-384-CT	350-402-CT
50	350-385-CT	350-403-CT
52	350-386-CT	350-404-CT
54	350-387-CT	350-406-CT
56	350-388-CT	350-407-CT
58	350-390-CT	350-408-CT
60	350-391-CT	350-409-CT
98	350-392-CT	350-410-CT
102	350-393-CT	350-411-CT
106	350-394-CT	350-412-CT

Taille FC conforme à la table des mesures (voir à l'avant-dernière page catalogue)

Le shopping chez Pro-Idee : simplicité et confort garantis.

Une garantie du prix le plus avantageux

Pro-Idee commercialise de nombreux produits en exclusivité. Dans le cas contraire, vous bénéficiez de la garantie de prix Pro-Idee. Si vous voyez dans les trois mois après réception, le même produit à un prix plus avantageux dans un commerce de détail en Suisse, contactez le service clientèle Pro-Idee. Nous trouverons dans tous les cas une solution équitable. Vous avez alors le droit de renvoyer à nos frais la marchandise et de demander le remboursement du prix d'achat total.

Un paiement sans contrainte

- **Sur facture** (payable sous 14 jours, à compter de la date de facturation)
- **Par carte bancaire** (en ligne ou par téléphone 071 - 274 66 17) : Visa, Mastercard, Diners Club, American Express
- **Via Twint** : dans notre boutique en ligne
- **Via PayPal** : dans notre boutique en ligne

Une livraison simple

En Suisse et au Liechtenstein

- **Livraison standard sous 3 - 5 jours ouvrés.**
Participation forfaitaire aux frais de port et d'emballage de Fr. 6.95*
Pour les commandes de boissons alcoolisées et de spiritueux, la livraison est gratuite à partir de Fr. 200.–
- **Envoi prioritaire sous 2 - 3 jours ouvrés.**
À la commande du lundi au vendredi jusqu'à 12h00
Participation forfaitaire, plus Fr. 2.–*
- **Marchandises livrées par transporteur : livraison sous 7 jours env. ouvrés au pied du camion**
- Symbolisé par 
- Participation forfaitaire, plus Fr. 39.95*
- La date de livraison sera convenue avec vous
- Pour plus d'informations sur la livraison, rendez-vous sur www.proidee.ch/livraison
(Un envoi prioritaire n'est malheureusement pas possible.)

* Par commande, indépendamment du nombre d'articles livrés.
Un envoi prioritaire de boissons alcoolisées et non-alcoolisées n'est malheureusement pas possible.

Hors de Suisse

- **Livraison dans les pays de l'EEE ainsi que l'Andorre, Monaco, Norvège, Islande et la Cité du Vatican**
Participation forfaitaire aux frais de port, d'emballage et d'assurance de Fr. 25.–. Délai de livraison, voir : www.proidee.ch/fr/livraison
- **Livraison dans d'autres pays****
Participation forfaitaire aux frais de port, d'emballage et d'assurance de Fr. 50.–.
** Afrique du Sud, Albanie, Argentine, Australie, Bahamas, Bahreïn, Barbade, Bosnie-Herzégovine, Brésil, Brunei, Canada, Cap-Vert, Chili, Chine, Corée du Sud, Emirats Arabes Unis, Etats-Unis, Japon, Koweït, Macédoine du Nord, Malaisie, Mexique, Moldavie, Monténégro, Nouvelle-Zélande, Oman, Pérou, Philippines, Qatar, Serbie, Singapour, Thaïlande, Turquie, Uruguay et Vénézuéla
- **La commande et l'envoi de marchandises contenant de l'alcool ne sont possibles qu'en Suisse.**
Les conditions de livraison pour l'Autriche, la France, l'Allemagne et les Pays-Bas peuvent être consultées aux adresses suivantes :
www.proidee.at/lieferung www.proidee.fr/livraison
www.proidee.de/lieferung www.proidee.nl/levering

(*) Pour toute question concernant les options de livraison hors de la Suisse, n'hésitez pas à nous contacter par courriel à l'adresse service@proidee.ch ou au 0041 71 - 274 66 19 (du lundi au vendredi, de 8h à 17h30).

Retournez vos marchandises sans soucis

Le délai de rétractation de 14 jours s'applique bien entendu à toutes les commandes. Merci d'effectuer les retours de marchandises via une filiale de La Poste suisse. Vous pouvez également utiliser pour les retours une des 1.200 filiales Relais Colis près de chez vous. Pour plus d'informations, rendez-vous sur www.proidee.ch/fr/paecklipunkt
Les colis dépassant les dimensions 80 x 60 x 60 cm ou le poids maximal de 30 kg ne peuvent pas être placés dans une filiale Relais Colis. Les frais de port pour retourner les marchandises restent à votre charge.

Profitez d'une garantie commerciale Pro-Idee étendue à 3 ans

La société Pro-Idee s'engage à garantir les produits achetés auprès de Pro-Idee pendant 3 ans à compter de la date de la facturation. Valable pour toute la Suisse. Vos droits de garantie légaux restent inchangés. L'exercice de ces droits de recours légaux est gratuit. Vous trouvez les informations relatives aux garanties fabricant directement dans la description du produit concerné. Toutefois, les garanties fabricant ne font pas partie de notre engagement et ne donnent aucun droit à l'encontre de Pro-Idee. Si votre produit présente des défauts de qualité malgré une utilisation conforme, nous nous engageons à le réparer dans les plus brefs délais, à le remplacer ou à vous rembourser le prix d'achat. Seules les pièces d'usure sont exclues de la garantie. Veuillez envoyer le produit défectueux avec une copie de la facture au garant :

Pro-Idee Catalog GmbH,
9001 St. Gallen.

Nous nous chargeons du reste.

Et n'oubliez pas : même après l'échéance de la garantie, nous restons toujours à votre disposition.

Le service clientèle Pro-Idee assure une réparation rapide à des prix équitables. En cas de problème, n'hésitez pas à nous contacter par téléphone.

Dénichez le cadeau idéal

- **Emballage cadeau**
Sur demande, nous vous proposons pour la presque totalité des articles du catalogue, un emballage cadeau Pro-Idee, pour seulement Fr. 5.50.
- **Livraison d'un cadeau**
Votre cadeau est expédié quand vous le souhaitez aux mêmes conditions qu'une simple livraison. La facture vous sera envoyée.
- **Bon d'achat cadeau**
Avec une e-carte cadeau Pro-Idee, vous êtes sûr de toujours faire plaisir. Choisissez **en ligne** (www.proidee.ch/fr/bon-dachat-cadeau) le montant (25 Fr., 50 Fr., 75 Fr., 100 Fr., 150 Fr., 200 Fr., 500 Fr.) et le visuel souhaité, validez et imprimez l'e-carte.



Découvrez Pro-Idee en « live »

Essayez – et achetez. Venez nous rendre visite dans nos boutiques Pro-Idee à Düsseldorf sur la Königsallee et à Aix-la-Chapelle.



Nous sommes à votre entière disposition :
Par tel: **071- 274 66 19** ou courriel service@proidee.ch

Seule votre satisfaction compte.

Dieter Junghans

Dieter Junghans

Coupe flatteuse. Matériau adapté aux séjours en valise. Bon prix.

La robe en jersey du spécialiste du vêtement : KD-Klaus Dilkraht, Düsseldorf.

La coupe parfaite a été éprouvée et optimisée à de nombreuses reprises depuis 1996. Elle flatte tous les types de silhouettes, quelles que soient les tailles de confection. La ligne trapèze fluide avec la taille empire haute et les fronces nouées soulignent à merveille les avantages de la silhouette féminine. Les petites rondeurs sont cependant habilement dissimulées.

Douce. Souple. Légère. Douillette.

Lavable.

Le délicat jersey de viscose est une véritable matière bien-être.

La robe épouse parfaitement le corps, ne comprime pas et laisse une grande liberté de mouvement. Insensible aux plis, elle sera prête à être portée directement sortie de la valise lors de vos déplacements. Grâce au dessous de

robe intégré, les contours de votre lingerie ne transparaissent pas. Le motif intégral avec perles stylisées aux tons bleu sur fond crème est un élégant tape-à-l'oeil. Le prix est extrêmement abordable pour la haute qualité. Et vous économisez également le nettoyage coûteux.

Coupe confortable et flatteuse avec manches 3/4. Longueur en taille 36 : 98 cm. Couleur : bleu/crème. 95 % viscose, 5 % élasthanne. Lavable en machine. Exclusivement chez Fashion Classics. Fabricant : Klaus Dilkraht e.K., Greifweg 48, 40549 Düsseldorf, DE, info@klausdilkraht.de

• **Robe Pearls KD Jersey Fr. 189.95**

Taille	FC	Réf.
34		360-335-CT
36		360-336-CT
38		360-337-CT
40		360-338-CT
42		360-340-CT
44		360-341-CT

Taille FC conforme à la table des mesures (voir à l'avant-dernière page catalogue)

Le sac polyvalent parfait pour les puristes.

3 variantes de port. Fabriqué à la main de manière durable par la marque de sacs d'Aix-la-Chapelle LE CHIEN.

Si vous aimez les sacs en cuir modernes de haute qualité mais que vous n'appréciez pas forcément les labels audacieux qui font beaucoup de chichi, le petit fabricant d'accessoires d'Aix-la-Chapelle Le Chien, qui a été fondé en 2016, est fait pour vous.

D'une beauté minimaliste avec une technique de nœud sophistiquée – un sac pour chaque occasion.

Le design épuré au subtil look vintage s'adapte à toutes les tenues et, grâce à la bandoulière nouée amovible, le sac peut se transformer en 3 types de sacs différents, selon l'usage auquel il est destiné : porté en biais avec une longue bandoulière, comme pochette de soirée sans bandoulière, ou noué autour de la taille comme un sac banane pratique. **Cuir d'olive® : exempt de substances nocives et 100 % biodégradable.**

Tannage durable à l'extrait de feuille d'olivier. Cela réduit les émissions de CO² car les feuilles restantes de la récolte méditerranéenne

ne n'ont pas besoin d'être brûlées.

Avec fermeture éclair. Les petits objets peuvent être rangés séparément dans les 2 compartiments intérieurs. Mesure 27 x 20 x 1 cm (L x H x P). Couleur : bleu jean. Cuir vachette, tannage végétal. Doublure : polyester. Fabricant : LE CHIEN, Limburger Str. 28, 52064 Aachen, DE, info@le-chien-essentials.com

• **Crossbody Bag 3-en-1 LE CHIEN**
Réf. 355-367-CT
Fr. 225.–



Pro-Idee Catalog GmbH, Aachen (Aix-la-Chapelle, Allemagne)
Succursale St. Gallen · Fürstenlandstrasse 35 · 9000 St. Gallen · IDE TVA : CHE-110.152.741 TVA · DE814853178 · Gérante : Andrea Bornkessel
Service commandes : 071-274 66 17* · Questions et conseil : 071-274 66 19* (*du lundi au dimanche de 8h00 à 22h00)
www.proidee.ch · E-Mail : service@proidee.ch

Nos Conditions Générales de Vente prévalent. Vous pouvez les consulter sur www.proidee.ch/cgv · Certification biologique : CH-BIO-038

La taille qui convient.

**Vous évitez ainsi les essayages et retours inutiles.
Bon pour vous, pour nous et pour l'environnement.**

Presque tous les fabricants utilisent leurs propres tableaux de mesures. Ce qui complique votre recherche de la bonne taille sur la base des tailles fabricant. C'est pourquoi nous avons créé la taille Fashion Classics (taille à commander). Elle correspond au tableau de mesure officiel (ci-dessous)

et facilite votre choix – quelle que soit la façon dont le fabricant définit ses tailles. Nous ajoutons parfois dans les descriptions de produits la « taille fabricant ». C'est avec cette donnée que le fabricant a étiqueté ses produits. Ce qui est à votre avantage si vous connaissez déjà la taille d'un fabricant particulier.

Résultat positif : le taux de retour des articles Fashion Classics est bien inférieur à la moyenne de l'industrie.

Des questions concernant l'ajustement et les tailles ?

Téléphone : 071 – 274 66 19 ; Lun-ven 8h00 – 22h00

- A** Tour de poitrine :
Se mesure horizontalement à l'endroit le plus fort de la poitrine.
- B** Tour de dessous de poitrine
- C** Tour de taille :
Se mesure autour de la taille sans serrer.
- D** Tour de bassin :
Se mesure à l'endroit le plus fort du bassin.
- E** Stature :
Se mesure pieds nus, des pieds à la tête.

Choisissez votre taille d'après le tableau de mesures suivant (mesures au corps) :

Femmes						Taille à commander		
(A) Tour de poitrine	(C) Tour de taille	(D) Tour de bassin	Tailles standard (E) 165 - 172 cm	Tailles courtes (E) inférieur à 165 cm	Tailles longues (E) supérieur à 172 cm			
78 - 81	64-66	88 - 91	34	17	68			
82 - 85	67-70	92 - 95	36	18	72			
86 - 89	71-74	96 - 98	38	19	76			
90 - 93	75-78	99 - 101	40	20	80			
94 - 97	79-82	102 - 104	42	21	84			
98 - 102	83-87	105 - 108	44	22	88			
103 - 107	88-93	109 - 112	46	23	92			
108 - 113	94-99	113 - 116	48	24	96			

Conversion internationale des tailles de bonnet	(B) Tour de dessous de poitrine (cm)	(A) Tour de poitrine (cm)				
		Cup A	Cup B	Cup C	Cup D	
	68-72	85	82- 84	84- 86	86- 88	88- 90
	73-77	90	87- 89	89- 91	91- 93	93- 95
	78-82	95	92- 94	94- 96	96- 98	98-100
	83-87	100	97- 99	99-101	101-103	103-105
	88-92	105	102-104	104-106	106-108	108-110
	93-97	110	107-109	109-111	111-113	113-115

Hommes	(E) Stature	(A) Tour de poitrine	(C) Tour de taille	(D) Tour de bassin	(Taille FC) Taille à commander
Tailles pour hommes trapus	166-170	94- 97	86- 89	98-101	24
	169-173	98-101	90- 93	102-105	25
	172-176	102-105	94- 97	106-109	26
	175-178	106-109	98-101	110-113	27
	177-180	110-113	102-106	114-118	28
	179-182	114-117	107-111	119-123	29
Tailles standard	181-183	118-121	112-115	124-127	30
	166-170	86- 89	74- 77	90- 93	44
	168-173	90- 93	78- 81	94- 97	46
	171-176	94- 97	82- 85	98-101	48
	174-179	98-101	86- 89	102-105	50
	177-182	102-105	90- 93	106-109	52
	180-184	106-109	94- 99	110-113	54
Tailles pour hommes élancés	182-186	110-113	100-104	114-117	56
	184-188	114-117	105-108	118-121	58
	185-189	118-121	109-113	122-125	60
	180-184	91- 94	78- 81	94- 97	94
	182-186	95- 98	82- 85	98-101	98
184-188	99-102	86- 89	102-105	102	
187-191	103-106	90- 94	106-110	106	

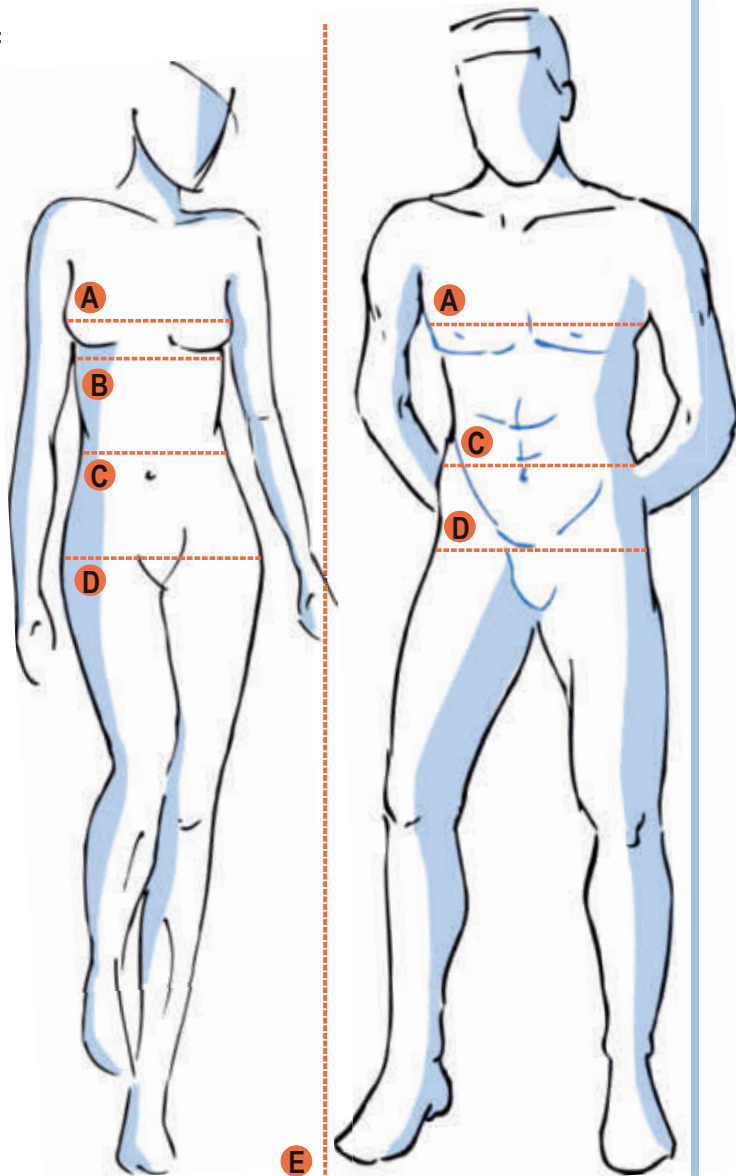

Tour de tête

Mesurez votre tour de tête à l'aide d'un mètre-ruban juste au-dessus de vos sourcils. Commandez la taille de votre couvre-chef d'après le résultat de la mesure. Si votre mesure se trouve entre deux tailles, commandez la taille la plus grande.

Longueur de ceinture

Mesurez le tour de taille d'un pantalon qui vous va bien. Votre tour de taille correspond à la longueur de ceinture indiquée.

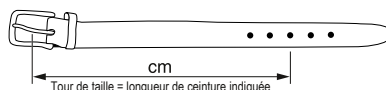

Taille de gants

Mesurez le tour de main sous le pouce et faites passer le mètre-ruban sans serrer au niveau des articulations de la paume. Choisissez votre taille de gants en fonction du tour de main mesuré en cm.

Tour de main	17,5	19,0	20,5	22,0	23,0	24,0	26,0	27,0	28,0
Taille de gants	6,5	7,0	7,5	8,0	8,5	9,0	9,5	10,0	10,5



Les socquettes pour baskets en mérinos bio et lin : respirantes. Inodores. Super confortables.

Pour elle et pour lui. Fabriqué en Allemagne par le spécialiste de la bonneterie Hirsch Natur depuis 1928.

30 % de lin rendent ces chaussettes colorées légèrement chinées qui dépassent de vos baskets non seulement extrêmement résistantes, mais aussi agréablement climatisées – idéales non seulement pour la mi-saison mais aussi pour toute l'année.

Le mérinos est nettement plus fin que la laine conventionnelle – et donc non-grattant.

La fibre naturelle respirante est issue d'élevages biologiques contrôlés, sans museling, et reste inodore grâce à sa structure unique.

Grâce au traitement méticuleux, tout est placé sous le signe du confort.

La structure en tricot côtelé sur le cou-de-pied assure un ajustement optimal, tandis que la semelle et les orteils sont en

tricot lisse. Les ourlets tricotés sont doux au lieu de provoquer des points de pression.

Forme chaussettes pieds-nus classique. 70 % laine vierge, 30 % lin. Lavable en machine (à 30 °C, programme délicat). Fabricant : Hirsch Natur GmbH, Königstr. 43, 48366 Laer, DE, sb@hirsch-natur.de

- **Socquettes en lin**
Fr. 24.95



Poin- ture	Violet	Vert	Marine
36-37	354-820-CT	354-618-CT	354-814-CT
38-39	354-821-CT	354-619-CT	354-815-CT
40-41	354-822-CT	354-810-CT	354-816-CT
42-43	354-823-CT	354-811-CT	354-817-CT
44-46	354-824-CT	354-812-CT	354-818-CT
47-48	354-825-CT	354-813-CT	354-819-CT



Jean Bootcut
Suki Silver
page 9.

L'art du tricot jacquard coloré rencontre le confort estival.

Le cardigan long à l'effet impressionnant. Fabriqué en Serbie, par IVKO.

Un savoir-faire magistral de Serbie : le motif fascinant de ce cardigan d'inspiration ethnique est créé à l'aide d'une technique jacquard complexe. Le type de tricot et la couleur du fil sont très variés.

Mélange de matières élégant pour l'été.

Le coton rend votre cardigan agréablement respirant et doux pour la peau. La viscose confère aux mailles fluides un toucher soyeux et favorise la régulation de l'humidité – idéal lors des journées chaudes.

Le confort jusque dans les moindres détails.

Les parties avant, arrière et manches sont lavées et séchées avant finition. Ce processus minutieux garantit un ajustement parfait et un confort exceptionnel. Le côté lisse est exempt de fils de tension, ce qui rend votre cardigan non seulement élégant, mais aussi confortable.

Un article tendance pour chaque occasion.

Que ce soit sur une simple robe d'été, pour attirer les regards avec un jean ou comme tape-à-l'œil charmant sur un shirt basique.

Forme kimono à coupe droite. Longueur en taille 36/38 : 104 cm. Couleur : corail. 71 % coton, 29 % viscose. Lavage à la main. Fabricant : She Trading GmbH, Nederlinger Str. 4, 80638 München, DE, info@she-trading.com

- **Cardigan long en jacquard IVKO**
Fr. 279.–

Taille	FC	Réf.
36/38		363-230-CT
40/42		363-231-CT
44/46		363-232-CT

Taille FC conforme à la table des mesures (voir à l'avant-dernière page catalogue)

Le moyen le plus rapide de commander

- 1 Scannez le QR-Code
- 2 Entrez les références des articles
- 3 Envoyez la commande



**FASHION
CLASSICS**
Proidee

www.proidee.ch/fr/fashion-classics
service@proidee.ch

Service commandes : 071-274 66 17*
Questions et conseil : 071-274 66 19*
(*du lundi au dimanche de 8h00 à 22h00)

Télécopie : 071-274 66 45

Fürstenlandstrasse 35 • 9000 St. Gallen