

FASHION CLASSICS

Pro · I d é e

Les véritables
classiques de la
mode. Revisités.



Votre alternative stylée à la veste : la veste à col montant en bébé alpaga péruvien. Par Clark Ross/Pérou. Page 16.

La robe midi élégante et bien chaude de Rossana Diva : mélange rare de laine et soie. Imprimé léopard stylé. Coupe classique et féminine. Page 10.

Edition 186 : les vrais classiques de la mode, revus et corrigés au goût du jour.

Au printemps, les tenues mode bon marché issues de la production de masse envahissent les rayons. Les bons vieux classiques, en revanche, semblent se faire de plus en plus rares. Et pourtant, ils existent toujours et sont encore plus qualitatifs qu'auparavant. Ils se portent en toutes occasions et feront notre bonheur des années durant.



Découvrez notre sélection des meilleures recommandations, sur 124 pages ou sur www.fashion-classics.ch. Une collection au fait des dernières tendances de ce mois de janvier 2025.

Les vrais classiques sont rares dans l'univers de la mode. Et étonnamment difficiles à trouver.

Pourtant, la quête vaut la peine. Car ces vêtements particuliers :

- *conservent tout leur charme au fil des saisons,*
- *perduent davantage que les éphémères tenues à la mode,*
- *sont coupés dans des matières que l'on ne trouve nulle part ailleurs*
- *et font souvent l'objet d'un véritable culte.*

Dieter Junghans

Dieter Junghans

**Le moyen le plus rapide
de commander**

- 1 Scannez le QR-Code**
- 2 Entrez les références des articles**
- 3 Envoyez la commande**



- ✓ **Garantie longue durée de 3 ans, sans surcoût.**
- ✓ **Envoi prioritaire possible sur demande.**

Pour de plus amples informations, rendez-vous à la page 120.

Des faits con





vaincants au lieu d'une offre excédentaire.

Les classiques intemporels perdurent grâce aux modernisations.

Les véritables classiques de la mode. Revisités.

Avec tout le respect dû aux vêtements, il est parfois nécessaire d'apporter quelques améliorations, même à des classiques. C'est pourquoi nous vérifions que chaque article ait sa place dans le monde de la mode actuel. Et ce, dans les moindres détails : la combinaison luxueuse de nappa d'agneau fin et de cachemire rend la veste en cuir hybride exceptionnellement exquise et au style contemporain. Le bébé alpaga doux amène le pull Aran traditionnel et robuste d'Irlande à un tout nou-

veau niveau de confort. Le traditionnel « Tam » (chapeau tartan) est désormais fabriqué en pure laine d'agneau et brille dans un design de couleurs moderne et harmonieux. Agréablement léger et à porter des deux côtés : l'élégant manteau classique en cuir d'agneau présente deux looks élégants et peut être combiné selon la tenue et la météo... C'est ainsi que nos classiques intemporels se retrouvent dans l'air du temps.

La taille qui convient.

Vous évitez ainsi les essayages et retours inutiles. Bon pour vous, pour nous et pour l'environnement.

Presque tous les fabricants utilisent leurs propres tableaux de mesures. Ce qui complique votre recherche de la bonne taille sur la base des tailles fabricant. C'est pourquoi nous avons créé la taille Fashion Classics. Une fois que vous avez

trouvé la bonne taille, l'objectif est atteint. Pour plus d'informations sur le tableau des tailles FC, voir page 122. Résultat positif : le taux de retour des articles Fashion Classics est bien inférieur à la moyenne de l'industrie.

Design à carreaux classique. Confort Gore-Tex® invisible.

La casquette hydrofuge et coupe-vent (mais respirante) en pure laine vierge.

L'élégance classique d'une casquette en laine à carreaux combinée à la fonctionnalité d'une technologie outdoor moderne : cette élégante casquette de baseball se distingue des modèles ordinaires.

Fabriquée en pure laine vierge et équipée d'une membrane Gore-Tex® brevetée.

La laine vierge est réchauffante par nature et régule la température et l'humidité. Grâce au Gore-Tex®, votre casquette reste sèche même dans des conditions météorologiques défavorables et protège efficacement du vent.

La couronne à 6 panneaux assure un ajustement optimal et la visière de 7 cm de large protège de la lumière éblouissante.

Autre avantage : la protection rabattable des oreilles et de la nuque offre une chaleur supplé-

mentaire par temps froid – parfaite pour les longues promenades ou les trajets quotidiens vers le lieu de travail.

Casquette de baseball classique avec protection rabattable pour les oreilles et la nuque. Couleur : gris/bleu/beige/rouge.

Dessus : 100 % laine vierge. Doublure : 100 % coton. Nettoyage à sec.

Fabricant : Göttmann caps and hats GmbH & Co. KG, Wormser Str. 55, 64625 Bensheim, DE, info@goettmann.de

• Casquette en laine Gore-Tex®
Fr. 119,95

Tour de tête en cm	Réf.
55	361-970-CP
56	361-971-CP
57	361-973-CP
58	361-974-CP
59	361-975-CP
60	361-976-CP
61	361-977-CP
62	361-978-CP

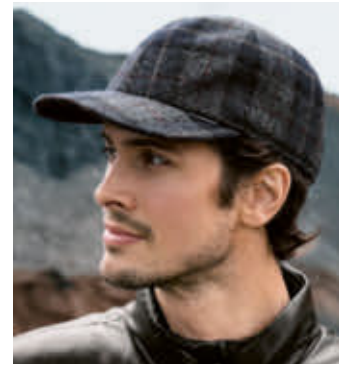

Plus légère que de la laine vierge. Presque aussi douce que du cachemire. Et nettement plus solide que les deux réunis.

De la rare laine de yack, non traitée et dépourvue de produits chimiques.

Aucune comparaison possible avec les pulls d'hiver en pure laine vierge qui démangent. Ce pull-over, rare et précieux, est en laine de yack duveteuse. La laine est prélevée sur de jeunes yacks qui vivent sur les hauts plateaux du Tibet. Cette espèce singulière de bovidés broute dans des pâturages situés à une altitude de 4 000 à 6 000 m. Ce n'est que dans ces régions glaciales que les animaux peuvent développer un pelage si dense.

Chaud et léger comme une plume : seules les longues fibres du sous-pelage sont utilisées.

Elles sont délicatement peignées à la main et filées en un fil fin. Malgré toute sa douceur, la laine de yack est aussi étonnamment robuste.

Aucune teinture n'altère le plaisir.

Le gris-brun polyvalent est la couleur originale du poil de yack et est totalement laissé à l'état naturel.

Forme droite décontractée à col rond et ourlets tricotés. Longueur en taille 52/54 : 70 cm. Couleur : gris/brun. 70 % yack, 30 % laine vierge. Lavage à la main.

• Pull en yack
Fr. 311.–



Le nappa d'agneau noble rend ce gilet matelassé agréablement léger et doux à la fois.

Du spécialiste du cuir OCONI.

Le gilet pour homme devient de plus en plus populaire porté comme complément élégant à de nombreuses tenues – en particulier lors de la mi-saison. Contrairement aux gilets matelassés classiques, le tissu extérieur de ce modèle n'est pas en polyester mais en nappa d'agneau souple et doux.

Sa particularité ? La légèreté !

Avec une épaisseur de seulement 0,5-0,6 mm, le nappa d'agneau est aussi fin que le cuir de renne (0,4-0,55 mm). Cela rend également votre gilet extrêmement flexible, ce qui est particulièrement pratique si vous êtes souvent en déplacement.

Le rembourrage se compose d'innombrables microfibres thermosoudées.

Cela crée des millions de minuscules chambres qui stockent l'air chaud – un principe qui n'est en rien inférieur aux performances isolantes du duvet. Votre gilet vous gardera au chaud sans jamais être encombrant. Avec deux poches latérales et deux poches intérieures boutonnées.

Forme droite. Longueur en taille 50 : 69 cm. Couleur : marron foncé. Dessus nappa d'agneau, doublure : 100 % nylon, rembourrage : 100 % polyester. Nettoyage spécial. Exclusivement chez Fashion Classics.

• Gilet matelassé en cuir d'agneau OCONI
Fr. 249.–

Taille FC	Taille fabricant	Réf.
46	S	339-814-CP
48/50	M	339-815-CP
52/54	L	339-816-CP
56/58	XL	339-817-CP
60	XXL	339-818-CP

Taille FC conforme à la table des mesures (voir à l'avant-dernière page catalogue)

Taille FC	Taille fabricant	Réf.
50	L	356-552-CP
52	XL	356-553-CP
54	XXL	356-554-CP
56	3XL	356-555-CP
58	4XL	356-556-CP

Taille FC conforme à la table des mesures (voir à l'avant-dernière page catalogue)

Le jean d'hiver tenant bien chaud, tout en étant incomparablement léger.

Grâce au Thermolite®, vous n'aurez jamais froid. Et votre peau restera toujours agréablement sèche.

En hiver, les pantalons thermiques sont le vêtement parfait. Mais leur rembourrage est la plupart du temps épais ; ils sont donc bouffants et lourds. Ce jean, en revanche, tient (au moins) tout aussi chaud, mais est incroyablement léger.

Le secret : la technologie de la fibre creuse – inspirée de la fourrure de l'ours polaire.

L'envers souple du tissu est composé de fibres creuses microfines (Thermolite®). Comme les poils de la fourrure de l'ours polaire, elles emmagasinent de l'air – et isolent ainsi la propre chaleur du corps. Toute éventuelle humidité est conduite à la surface du tissu, où elle s'évapore rapidement. Ainsi, le climat qui vous entoure est toujours agréablement sec – quand il fait glacial, mais aussi lors d'efforts physiques ou dans les pièces surchauffées.

Au niveau optique, il ne se différencie pas des jeans normaux.

La fibre creuse et le denim sont confectionnés pour ne former qu'une seule couche ; ce pantalon chaud est donc plus fin que la normale et confère au tissu un haut degré de résistance – sans aucune poche disgracieuse. Grâce à sa qualité extensible, il est très confortable malgré le Thermo-bonding.

Coupe cinq poches classique avec petite poche pour portable dans la poche droite. Jambes coupées droit. Longueur en taille 50 : 84 cm. Largeur bas de jambe : 38 cm. Dessus : 89 % coton, 3 % élasthanne, 8 % élastomultiester. Doublure : 100 % polyester. Lavable en machine.

- **Jean thermique à cinq poches Fr. 174.95**

Taille		
FC	Bleu	Gris
25	341-736-CP	351-663-CP
26	341-737-CP	351-664-CP
27	341-738-CP	351-665-CP
28	341-739-CP	351-666-CP
29	341-740-CP	351-667-CP
30	341-741-CP	351-669-CP
48	341-742-CP	351-670-CP
50	341-743-CP	351-671-CP
52	341-744-CP	351-672-CP
54	341-745-CP	351-673-CP
56	341-746-CP	351-674-CP
58	341-747-CP	351-675-CP
60	341-748-CP	351-676-CP
98	341-749-CP	351-677-CP
102	341-751-CP	351-679-CP
106	341-752-CP	351-680-CP

Taille FC conforme à la table des mesures (voir à l'avant-dernière page catalogue)



Un chef-d'œuvre du tricot durable : le pull à motif pied-de-poule en cachemire recyclé.

Fabriqué en Italie. Par Junghans 1954.

Fabriqué dans la ville toscane de Prato, où le recyclage du cachemire a une longue tradition, ce pull tendance impressionné par sa qualité luxueuse, qui n'est en rien inférieure à celle du cachemire neuf. Une touche de laine réduit le boulochage, rend le fil plus robuste et garantit que votre pull conserve sa forme élégante même après l'avoir porté régulièrement.

Le motif pied-de-poule macro tendance est tricoté selon une technique jacquard élaborée.

L'histoire de ce motif classique artistique, abstrait et interprété de manière moderne a commencé en Ecosse, où

il était utilisé dans la mode masculine. Il y a plus de 75 ans, le motif pied-de-poule a également conquis la mode féminine et est depuis lors considéré comme l'incarnation de l'élégance intemporelle.

Forme trapèze flatteuse. Longueur en taille 38 : 67 cm. Couleur : noir/blanc. 95 % cachemire, 5 % laine. Lavage à la main. Fabriqué en Italie. Exclusivement chez

Fashion Classics. Fabricant : Pro-Idee GmbH & Co. KG, Auf der Hüls 205, 52068 Aachen, DE, service@proidee.de

- **Pull en cachemire pied-de-poule Junghans 1954 Fr. 379.-**

Taille FC	Taille fabricant	Réf.
36	S	361-501-CP
38	M	361-502-CP
40	L	361-503-CP
42	XL	361-504-CP
44	XXL	361-505-CP
46	3XL	361-506-CP

Taille FC conforme à la table des mesures (voir à l'avant-dernière page catalogue)

L'effet « fessier séduisant » éprouvé de Liu Jo – pour la première fois en denim écologique et durable.

Le jean Bottom up de la collection Better Denim. Avec jambes raccourcies et ourlets frangés tendance.

Il a la coupe parfaite. Les poches arrière et les pinces sont placées exactement aux bons endroits pour mettre le fessier visuellement en valeur. La coupe à jambe raccourcie tendance assure un seyant confortable. Et démontre qu'il est possible d'associer les exigences tendance avec une production respectueuse de l'environnement. Élément décoratif sur le dessus : la ceinture noire avec boucle décorative en strass.

« Better Denim » signifie jusqu'à 70 % de produits chimiques en moins, 50 % d'économie d'eau et 30 % d'économie d'énergie.

Le tissu denim écologique a été développé en coopération avec Candiani Denim, une usine de tissage traditionnelle milanaise, fondée en 1938. Le coton biologique exclusivement recyclé est utilisé et produit conformément à l'engagement pris par Greenpeace Detox en 2018.

Forme étroite à jambes raccourcies légèrement évasées. Couleur : gris foncé. Longueur en taille 36 : 65 cm. Largeur bas de jambe : 44 cm. 99 % coton, 1 % élasthanne. Lavable en machine.

- **Jean Bottom up Cropped Liu Jo Fr. 149.95**

Taille FC	Taille fabricant	Réf.
34/36	27/30	347-292-CP
36	28/30	347-293-CP
38	29/30	347-295-CP
38/40	30/30	347-296-CP
40	31/30	347-297-CP
40/42	32/30	347-298-CP
42	33/30	347-299-CP

Taille FC conforme à la table des mesures (voir à l'avant-dernière page catalogue)



Les alpinistes ont autrefois fait des lunettes de soleil de glacier un véritable culte. Aujourd'hui, elles célèbrent leur grand retour.

Une vue sans éblouissement. Forme rétro actuelle.

Par Bogner, spécialiste de la mode de ski depuis 1937.

Les alpinistes et les skieurs ne peuvent en aucun cas se passer d'une protection solaire efficace – car la réflexion sur la neige peut facilement doubler les rayons UV nocifs.

La protection latérale rabattable de ces lunettes empêche même l'entrée de lumière sur les côtés.

Idéales non seulement lors de vos randonnées en montagne, mais aussi pour le golf, en voiture ou à vélo. Les verres en plastique antireflet (catégorie de filtre 3) offrent une protection UV fiable (UV400) conformément

aux exigences de la norme européenne EN ISO 12312-1: 2013 + A12015. Le cadre métallique est léger, de fines plaquettes en plastique empêchent les points de pression sur le nez.

Couleur : monture dorée avec verres teintés marron. Livraison avec étui à lunettes.

- **Lunettes de soleil de glacier Bogner**
Réf. 341-550-CP
Fr. 379.–

Look épuré scandinave, production zéro déchet respectueuse des ressources : la sacoche en cuir vieilli au tannage végétal.

De Markberg, Danemark – un design intemporel en harmonie avec l'Homme et la nature.

La sacoche dotée d'une fermeture à clapet pratique est l'indémodable parmi les sacs. La marque scandinave Markberg confère à ce sac populaire un look incroyablement épuré et élégant, sans fioritures. Et sa production durable garantit une gestion contemporaine et respectueuse des ressources.

Une petite histoire d'amour avec une grande responsabilité...

Le couple de designers Mette Astrup (MA) et Rune Klemmensen (RK) ont fondé la marque Markberg en 2008. Leurs créations en cuir de haute qualité proviennent exclusivement d'une production zéro déchet (utilisation de restes de cuir, ainsi aucun nouveau déchet n'est produit). Et un code de conduite spécial et précieux détermine les directives sociales, éthiques et écologiques pour l'ensemble de la production.

Cuir vachette robuste et durable, tanné avec des tanins naturels. Doublure en coton biologique.

Une fermeture magnétique sécurise le rabat latéral finement arrondi. Compartiment zippé séparé pour cartes à l'intérieur, compartiment zippé à l'extérieur – le sac offre suffisamment d'espace de rangement pour les petits objets les plus importants. Grâce à la bandoulière réglable en longueur, il peut également être facilement porté en bandoulière.

*Dimensions : 24 x 18 x 6 cm (L x l x P).
Cuir vachette. Doublure : coton. Couleur : noir. Fabricant : Markberg ApS, Helge Nielsens Allé 7, 2B, 8723 Løsning, DK, kundenservice@markberg.de*

- **Sacoche Markberg**
Réf. 361-590-CP
Fr. 219.–



Une chemise aussi chaude et confortable que votre pull favori.

De la flanelle épaisse tissée en jacquard à base de fil jaspé. Par le spécialiste de la chemise, DU4.

Rien de comparable avec la popeline trop fine et insuffisamment chaude des chemises habituelles : la flanelle de cette chemise est réalisée en fil jaspé à 30 double retors, presque exclusivement utilisé pour les pulls et les vestes.

Le motif minimaliste sur fond bleu confère à cette chemise une touche tendance.

Elle est confectionnée comme une chemise décontractée classique : un col requin modérément dégagé et des manchettes sports ajustables, fendues et boutonnées. En plus de sa douceur, cette chemise est peu froissable et ne requiert pour ainsi dire aucun repassage.

Tailor Fit : coupe légèrement cintrée avec pinces au dos.

Couleur : bleu/gris clair.

Longueur en encolure 40 :

81 cm. Longueur de manche :

67 cm. 100 % coton.

Contient des parties non

textiles d'origine animale

(boutons en nacre). Lavable en machine.

- **Chemise en fil jaspé DU4 Fr. 219,-**

Encolure en cm	Réf.
38	316-024-CP
39	316-025-CP
40	316-027-CP
41	316-028-CP
42	316-029-CP
43	316-040-CP
44	316-041-CP
45	316-043-CP
46	316-044-CP

Mise à jour tendance pour la chaussure Budapest : cuir de veau souple.

Semelle légère en EVA. Couleurs à la mode.

Fabriqué en Italie et poli à la main.

Les chaussures classiques Budapest (appelées « brogues » en anglais) se marient aussi bien avec un tailleur qu'avec un jean vintage – et font donc partie de la garde-robe de tout homme élégant. Malheureusement, ces chaussures sont souvent inconfortables et lourdes, et leur design paraît souvent un peu démodé.

Ces Budapest ont le chic italien – et sont beaucoup plus légères et plus souples.

Le dessus et la doublure sont en cuir de veau fin et sont donc à la fois doux et durables. De plus, chaque paire est minutieusement polie à la main.

La semelle extérieure flexible en EVA est le secret d'un poids incroyablement léger.

Pesant seulement 390 g environ (en pointure 44), cette chaussure pèse au moins 40 % de moins sur la balance (et dans la

valise à bord de l'avion) que les modèles classiques. Telle une sneaker, elle amortit chaque pas en douceur et son profil à rainures prononcé assure toujours une marche antidérapante, même sur routes mouillées.

Dessus, doublure, semelle intérieure :

cuir veau. Semelle extérieure : EVA.

Couleur : bleu. Fabriqué en Italie.

Exclusivement chez Fashion Classics.

- **Chaussures Budapest 2.0 Fr. 224,-**



Pointure	Réf.
41	354-270-CP
42	354-271-CP
43	354-272-CP
44	354-273-CP
45	354-274-CP
46	354-275-CP

Aujourd'hui encore « Made in Ireland » : le véritable bonnet Donegal additionné de cachemire.

Agréablement doux, toutefois robuste. Bloc de couleur tendance. Seulement 49.95 Fr.

IrelandsEye combine deux indémodables dans ce bonnet en tricot : un fil Donegal classique et des blocs de couleur attrayants. Les 5 % de cachemire rendent la laine douce et non-grattante. Les diverses couleurs saupoudrées distinguent le bonnet Donegal du gris monotone habituel. Et bien que fait main dans l'entreprise familiale irlandaise, son prix reste abordable.

Tradition et tendance parfaitement combinées.

A l'époque, les chandails, les foulards et les bonnets réchauffants n'étaient que fonctionnels. Aujourd'hui, on retrouve la créativité de O'Sullivan dans chaque nouvelle collection.

Couleur : gris/bleu. 95 % laine, 5 % cachemire. Lavage à la main. Fabriqué en Irlande.

- **Bonnet Donegal**
Réf. 326-265-CP **Fr. 49.95**



Laine foulée 2.0 : moderne, urbaine, naturelle et fonctionnelle.

Découvrez cette interprétation moderne et élégante qui se distingue clairement des traditionnels vêtements de l'univers alpin. Et pourtant, ce veston en conserve tous les avantages : bien chaud, coupe-vent et déperlant par nature ; agréablement extensible et résistant.

Aujourd'hui, la plupart des modèles en drap de laine sont additionnés de fibres polyester ou acrylique – la pure laine vierge est devenue très rare.

Avec doublure matelassée bien chaude en duvet « Polydown » et douce membrane imperméable.

Le garnissage high-tech respectueux des animaux est également appelé duvet écologique ou végane. Il est léger et bien chaud, comme son modèle naturel, sans les rachis piquants du véritable duvet, qui transpercent souvent les coutures. La membrane imperméable souple, fine et légère est intégrée de façon invisible et insoupçonnable entre la doublure matelassée et le tissu du dessus. Passepoil à l'aspect cuir. Avec fermeture à glissière fermant bien haut et couverte par une patte fermée sur quatre boutons. Fente boutonnière au dos, col montant. A l'extérieur : une poche poitrine zippée et deux poches à rabat. A l'intérieur : deux poches zippées.

*Forme contemporaine, élancée.
Longueur en taille 50 : 73 cm.
Dessus : 100 % laine.
Doublure : 100 % polyester.
Couleur : marine. Nettoyage à sec. Exclusivement chez Fashion Classics.*

- **Veston en drap de laine foulée**
Fr. 529.-



Taille	
FC	Réf.
48	358-324-CP
50	358-326-CP
52	358-327-CP
54	358-328-CP
56	358-329-CP
58	358-350-CP
60	358-351-CP

Taille FC conforme à la table des mesures (voir à l'avant-dernière page catalogue)

Vos pieds vont adorer : la botte à tige longue en daim doux.

Et avec une semelle en latex naturel
souple et isolante. De arche, France.

Chic et simple – et en même temps au
confort inégalé : si incroyablement
confortable que vous pourrez la porter
toute la journée, sans fatiguer et sans
aucune tension sur vos pieds – que ce soit
au bureau, lors d'une promenade en ville
ou dans la nature...

**Semelle en latex 100 % naturel. Peau de
daim ultra douce. Talon confortable de
2,5 cm.**

La semelle antidérapante avec talon
stable en véritable Lactae Hévéa®
amortit chaque pas, est imperméable,
résistante à l'abrasion et isole du froid.
La peau de daim douce et élégamment
grainée enveloppe confortablement vos
pieds.

**Connu pour ses chaussures simples,
intemporelles et confortables depuis
1968.**

Le spécialiste de la chaussure
arche est probablement l'un des
derniers à produire des semelles en
pur latex naturel. Aucune comparai-
son avec les semelles en caoutchouc
principalement synthétiques du
marché en termes de propriétés de
course confortables et d'usure.
Une botte qui vous accompagnera
longtemps, se marie avec de
nombreuses tenues – du classique
élégant au sportif et décontracté ...
et est toujours un régal pour vos
pieds.

Poin- ture	Réf.
36	347-285-CP
37	347-287-CP
38	347-288-CP
39	347-289-CP
40	347-290-CP
41	347-291-CP

*Style
équestre,
légèrement plus
haute sur le devant.
En daim, non
doublé. Semelle
intérieure : cuir.
Semelle : latex
naturel. Hauteur de
tige (à l'arrière) :
34 cm. Talon :
2,5 cm. Couleur :
brun foncé.
Fabriqué en France.*

- **Botte en daim
arche
Fr. 559.–**



VOTRE OFFRE EN COUVERTURE

Mélange rare de laine et soie. Imprimé léopard stylé. Coupe classique et féminine.

**La robe midi élégante et bien chaude
pour des combinaisons variées.
Par Rossana Diva, made in Italy.**

Si ce mélange est très populaire chez les
sous-pulls, il est plutôt rare chez les vêtements
normaux. Pourtant il est idéal, comme le prouve
cette robe : elle est agréablement douce et réchauffe
délicatement par basses températures. Mais en
raison de la teneur en soie thermorégulante, elle
ne tiendra pas trop chaud en intérieur comme les
robes en laine pure. Et cette robe semble plus
élégante car la soie lui confère son tombée
fluide et sa brillance subtile et matte des
couleurs.

**Incroyablement noble : l'imprimé animal
sophisticqué.**

Grâce à sa teinte de base subtile couleur
crème, il ne paraît pas kitsch comme certains
motifs léopard aux combinaisons de couleurs
plus foncées.

A combiner de manière étonnamment variée.

La coupe cintrée style blouse avec patte de
boutonnage continue et partie jupe évasée à
longueur midi est classique, féminine, flatteuse et
confortable. Une ceinture en tissu au même imprimé
accentue la taille. Que vous portiez la robe dans un
style moderne avec des bottines à lacets et un bérêt
à galon, ou bien dans un style décontracté avec des
baskets et une veste courte, ou bien encore dans un
style chic avec des escarpins et un manteau blazer,
elle attirera toujours tous les regards.

Des blouses de tradition depuis plus de 45 ans.

Depuis 1974, principalement des blouses de
grande qualité, et désormais également des
robes, sont conçues par cette entreprise
familiale, située dans la région du Montebello
au Nord de l'Italie. Les tissus sont unique-
ment issus de tissages italiens.

*Coupe blouse cintrée, évasée vers le bas et à
longueur midi : 120 cm en taille 38.
Couleur : crème/taupe/noir. 70 % laine,
30 % soie. Nettoyage à sec. Fabrication
italienne. Exclusivement chez Fashion
Classics. Fabricant : Selbi Studio S.r.l.,
via Lungochiampo 36, 36054
Montebello Vicentino, IT, info@
selbistudio.com*

- **Robe laine et soie
Rossana Diva
Fr. 629.–**

Taille FC	Réf.
36	362-146-CP
38	362-147-CP
40	362-148-CP
42	362-149-CP
44	362-150-CP
46	362-151-CP

*Taille FC conforme à la table des
mesures (voir à l'avant-dernière
page catalogue)*



Modelage, massage, compression : le rare polyvalent parmi les shorts fonctionnels.

Par Anita – spécialiste de la lingerie
depuis plus de 130 ans.

Incroyablement léger et agréablement respirant, élastique et durablement indéformable : ce short sophistiqué combine les fonctions de modelage, de massage et de compression aux bons endroits. Car il est composé de trois matériaux différents et hautement fonctionnels : un matériau de compression avec des picots de massage autour de la zone du ventre et sur les côtés, un tissu structuré respirant au niveau des jambes pour un meilleur soutien et modelage et un tissu clean-cut épuré au niveau de la taille et des ourlets qui ne coupe pas et reste invisible sous les vêtements moulants.



Forme cuissard court. 66 % polyamide,
34 % élasthanne. Lavable en machine.

• **Short galbant Anita Fr. 69.95**

Taille FC	Taille fabricant	Sable	Noir
36	S	359-204-CP	359-210-CP
38	M	359-205-CP	359-211-CP
40	L	359-206-CP	359-212-CP
42	XL	359-207-CP	359-213-CP
44	XXL	359-209-CP	359-214-CP

Taille FC conforme à la table des mesures (voir à l'avant-dernière page catalogue)

Aussi douillet et réchauffant qu'un blazer tricoté. Mais beaucoup plus élégant, fidèle à la forme et mieux ajusté.

Fabriqué au Pérou à partir d'un tissu exclusif en bébé alpaga.
Par Clark Ross.

Aussi doux que du cachemire, mais suffisamment robuste pour le quotidien : le bébé alpaga est l'une des fibres les plus précieuses au monde. Les poils fins sont soigneusement triés à la main, car seules les fibres d'un diamètre compris entre 20,1 et 23 microns (27 à 30 microns pour un poil d'alpaga normal) répondent aux critères de qualité stricts. Alors que le bébé alpaga est utilisé presque exclusivement sur les tricotés, il fait ici partie d'un mélange sophistiqué de matières et est transformé en un blazer en tissu à blocs de couleurs tendance.

La laine rend le tissu brossé douillet encore plus durable et indéformable.

Et pour encore plus de confort de port, une pincée de nylon lui confère une élasticité supplémentaire.

Aspect plus épuré et meilleure stabilité grâce à un traitement double-face élaboré.

Avec col montant tendance, patte de boutonnage dissimulée et deux poches à rabat.

Coupe légèrement cintrée avec pinces ajustées dans le dos. Longueur en taille 40 : 66,5 cm. Couleur : crème/écru/gris. 47 % laine, 40 % alpaga, 13 % nylon. Nettoyage à sec. Fabriqué au Pérou. Exclusivement chez Fashion Classics.

Taille FC	Taille fabricant	Réf.
40	L	351-479-CP
42	XL	351-480-CP
44	XXL	351-481-CP
46	3XL	351-482-CP

Taille FC conforme à la table des mesures (voir à l'avant-dernière page catalogue)

• **Blazer en alpaga à
blocs de couleurs
Fr. 499.-**



Le nappa d'agneau probablement le plus fin au monde rend cette veste matelassée si légère et douce.

L'élégance en série : des articles uniques numérotés, fabriqués à la main en Allemagne. De la manufacture Heinz Bauer.

Seuls quelques spécialistes parviennent à traiter parfaitement un nappa d'agneau aussi fin qu'indéchirable (0,3 mm au lieu de l'épaisseur habituelle de 0,5 à 0,7 mm). Seules les peaux extrêmement douces et impeccables, sélectionnées à la main, conviennent. Tous les bords sont soigneusement coupés, toutes les coutures sont passepoilées avec précision. **La doublure lisse et à la brillance délicate facilite l'enfilage.**

Le tissu en fibre de cellulose Cupro et coton, breveté dans les années 1890, possède un reflet chatoyant, un tombé fluide, est indéformable et antistatique.

Artisanat provenant de Souabe.

Depuis 1960, Heinz Bauer à Reutlingen s'est spécialisé dans les vestes en cuir, qui sont depuis longtemps devenues des objets de

collection recherchés : chaque modèle est une pièce unique fabriquée à la main avec un numéro de série consécutif.

Production unique avec un traitement exquis.

Avec deux poches plaquées à rabat, deux poches poitrine verticales zippées et deux poches intérieures. Le parement coupe-vent pratique s'ouvre rapidement et facilement – parfait pour conduire en décapotable.

Coupe ajustée et près du corps.

Longueur en taille 50 : 77 cm.

Couleur : marine. Dessus en nappa d'agneau. Doublure 61 % cupro, 39 % coton. Nettoyage spécial. Fabriqué en Allemagne.

- **Doudoune en nappa d'agneau Heinz Bauer Fr. 2.899.-**



Taille	Réf.
50	357-195-CP
52	357-196-CP
54	357-197-CP
56	357-198-CP
58	357-199-CP
60	357-200-CP

Taille FC conforme à la table des mesures (voir à l'avant-dernière page catalogue)

Chaude et déperlante grâce à la laine. Incroyablement douce grâce à la soie.

L'écharpe fine en tweed à chevrons fabriquée en Allemagne. A un prix agréablement abordable.

Tissée en tweed fin à chevrons, cette écharpe pour homme offre tous les avantages qui rendent cette laine si précieuse : elle est robuste, peu froissable, résistante à la saleté et à l'eau, agréablement chaude et régule le climat de manière optimale. Même par temps humide, elle reste agréablement sèche car la laine absorbe l'humidité et la libère rapidement dans l'environnement.

Etonnamment douce sur la peau grâce à la fine teneur en soie.

Tissée selon un savoir-faire traditionnel en Allemagne, cette écharpe est un accessoire élégant pour des looks sophistiqués : polyvalente, intemporelle et avec une touche de luxe.

180 x 30 cm avec franges torsadées. Couleur : anthracite chiné. 85 % laine, 10 % polyamide, 5 % soie. Nettoyage à sec. Fabriqué en Allemagne. Fabricant : Weberei Hohenberger GmbH, Schützenstr. 3, 95028 Hof, DE, info@weberei-hohenberger.de

- **Echarpe en tweed**
Réf. 361-430-CP Fr. 69.95



Votre polo le plus doux, le plus chaud et le plus confortable est en pur cachemire.

Par Junghans 1954.

Du cachemire exquis rend ce polo en maille classique incomparablement doux, respirant et nettement plus chaud que les polos en laine conventionnels.

La maille douce absorbe l'humidité du corps et la transporte rapidement vers l'extérieur.

En même temps, la fibre naturelle noble repousse simplement les gouttelettes d'eau, la saleté et même les odeurs. Par conséquent, au lieu de le laver à la main ou à sec, il suffit de l'aérer.

Maille fine à jauge 12 légère et noble.

Tel un pull fin en cachemire, ce polo est tricoté sur une machine à jauge 12 (12 aiguilles par 3,81 cm). En conséquence, il n'est ni trop épais ni trop fin, mais vous procure une sensation merveilleusement luxueuse sur la peau à tout moment.

Forme polo classique avec ourlets côtelés confortables sur les manches et la taille. Longueur en taille 50 : 70,5 cm. 100 % cachemire. Contient des parties non textiles d'origine animale (boutons de nacre). Lavage à la main. Exclusivement chez Fashion Classics.

• **Polo en cachemire Junghans 1954 Fr. 299.-**

Taille FC	Taille fabricant	Taupe	Gris
48	M	351-217-CP	351-222-CP
50	L	351-218-CP	351-223-CP
52	XL	351-219-CP	351-224-CP
54	2XL	351-220-CP	351-225-CP
56	3XL	351-221-CP	351-226-CP

Taille FC conforme à la table des mesures (voir à l'avant-dernière page catalogue)



Bien plus doux – mais pas forcément plus délicat.

Gants en daim rare. Fabrication à la main avec doublure en laine chaude.

Le daim est extrêmement doux et pourtant presque inusable – encore plus robuste que le cuir vachette ou de veau. Avec le temps, il acquiert une patine pleine de caractère que seul le meilleur cuir peut produire. C'est donc le premier choix pour les gants fins. Et lorsqu'ils sont en plus soigneusement fabriqués à la main, comme ceux-ci, ils sont étonnamment rares.

Par Pearlwood, spécialiste des gants en cuir depuis plus de 25 ans.

L'intérieur est doublé d'un tricot de laine douillet. Les coutures sont travaillées à bords ouverts vers l'extérieur. La fermeture à bouton-pression permet d'ajuster le port et l'air froid reste à l'extérieur.

Dessus en daim. Doublure contrastante en 70 % laine, 30 % acrylique.

• **Gants en daim Pearlwood Fr. 124.95**

Taille de gant	Taille fabricant	Marron	Noir
8,5	S	357-255-CP	357-351-CP
9	M	357-256-CP	357-352-CP
9,5	L	357-257-CP	357-353-CP
10	XL	357-258-CP	357-354-CP
10,5	XXL	357-259-CP	357-355-CP



Rare coup de chance : le manteau de voyage élégant qui protège parfaitement de la pluie.

Imperméable, coupe-vent, respirant et légèrement réchauffant.

Forme droite, design épuré, noir élégant, surface satinée noble... Ce manteau court sportif est visuellement plus proche de l'élégant manteau de luxe classique italien que du manteau de pluie pratique. Sa fonction n'altère en aucun cas son aspect.

A porter 12 mois par an.

Le matériau respirant, imperméable et résistant à la saleté, les coutures scellées et la fermeture à glissière protégée par une patte de boutonnage font du Travelcoat l'indispensable lors d'une longue pluie torrentielle. Le rembourrage réchauffant rend le manteau adapté pour toute l'année. Il possède la bonne longueur (en taille 36 : 98 cm) pour aller au bureau à vélo et même lorsque vous restez assis pendant un certain temps, le tissu froisse à peine.

De HappyRainyDays, Amsterdam.

La marque a été fondée en 2008 par deux néerlandaises qui étaient frustrées de ne pas trouver de vêtements de pluie élégants. Depuis, le label se trouve à l'échelle internationale dans toutes les rues et n'est pas seulement populaire auprès des cyclistes. Fente de marche arrière. 1 poche intérieure et 2 poches latérales avec fermeture à glissière.

Forme à enfiler standard. Longueur en taille 36 : 98 cm. Couleur : noir. Dessus : 70 % polyester, 30 % nylon. Doublure : 100 % polyamide. Lavable en machine.

• **Travelcoat Happy RainyDays Fr. 224.-**

Taille FC	Taille fabricant	Réf.
36	S	334-922-CP
38	M	334-923-CP
40	L	334-924-CP
42	XL	334-925-CP
44	XXL	334-926-CP
46	3XL	334-927-CP

Taille FC conforme à la table des mesures (voir à l'avant-dernière page catalogue)



Le fuseau 2.0 : coupe actuelle, motif pied de poule intemporel et confort indiscutable.

De Brax, spécialiste du pantalon depuis 1888.

Brax, le spécialiste allemand du pantalon, a amélioré et réactualisé ce

classique en lui conférant une nouvelle coupe et une nouvelle matière. Le jersey doux, hautement extensible, suit tous vos mouvements sans former de plis ni perdre sa tenue. Le tissu garde ainsi son aspect impeccable et ne se froisse pas, même après de longues heures en position assise. **Aussi confortable qu'un pantalon détente, mais beau-coup plus élégant.**

Coupe ajustée, avec ceinture élastiquée très confortable. Sans

fermeture à glissière devant. Avec passants pour ceinture et deux poches côtés zippées.

Taille FC	Taille fabricant	Réf.
18	36K	325-178-CP
19	38K	325-179-CP
20	40K	325-180-CP
21	42K	325-181-CP
22	44K	325-182-CP
23	46K	325-183-CP
36	36	325-184-CP
38	38	325-185-CP
40	40	325-186-CP
42	42	325-187-CP
44	44	325-188-CP
46	46	325-189-CP

Taille FC conforme à la table des mesures (voir à l'avant-dernière page catalogue)

Longueur en taille 38 : 86 cm. Couleur : gris/noir. 75 % viscose, 21 % polyamide, 4 % élasthanne. Exclusivement chez Fashion Classics.

• **Fuseau « pied de poule » RAPHAELA BY BRAX Fr. 179.95**

Cuir biologique. Insert en loden élastique. Fermeture en métal doré. Les bottines de motard peuvent être élégantes, confortables et durables.

Du spécialiste allemand de la chaussure Werner, depuis 1911.

L'empèchement souple et extensible en laine élastique confère non seulement à ces bottines un look élégant, mais les rend également particulièrement confortables. Ainsi, elles s'adaptent de manière optimale au mollet.

La lanière en cuir qui l'entoure est réglable grâce à un fermoir en métal massif de haute qualité dans un ton doré délicat, qui permet de régler le maintien de la cheville. La fermeture éclair latérale et la boucle en cuir extra large facilitent l'enfilage et le retrait.

Semelle intérieure en cuir souple rembourrée de caoutchouc mousse.

Elle est amovible et peut être remplacée par votre propre semelle si nécessaire. La semelle extérieure en caoutchouc est 1,5 cm plus épaisse que la normale, ce qui la rend très robuste et bien isolée du sol froid. Grâce au look élégant des bottines et à la hauteur idéale de la tige, elles conviennent pour d'innombrables looks – aussi bien avec des robes et jupes féminines qu'avec des leggings, des pantalons slim et larges.

Cuir issu de bovins biologiques alpins.

Tannage végétal sans chrome dans une petite tannerie allemande.

Les bottines sont certifiées selon la norme IVN en cuir naturel (n° 19001, Association internationale de l'industrie textile naturelle e.V., Berlin). L'entreprise familiale traditionnelle Werner 1911 est le premier fabricant de chaussures (pour femmes et hommes) au monde à disposer de ce certificat. Elle est considérée comme l'une des plus strictes de l'industrie.

Hauteur du talon :		
3 cm. Hauteur de tige :	Poin-	Réf.
21 cm. Dessus et	ture	
semelle intérieure :		
cuir vachette. Double-	36	361-339-CP
re et semelle	37	361-640-CP
intérieure : cuir et	38	361-641-CP
textile. Semelle	39	361-643-CP
extérieure : caoutchouc.	40	361-644-CP
Couleur : noir.	41	361-645-CP
	42	361-646-CP

- **Bottines de motard élégantes Werner Fr. 339.-**



Coupe géométrique et col roulé font de ce Donegal classique un véritable incontournable tendance.

Du tricoteur traditionnel Fisherman out of Ireland.

La forme géométrique est l'un des favoris de la mode actuelle. De même que le faux col moderne avec bord roulé décontracté. Grâce à un peu plus de largeur, il enveloppe votre cou sans le serrer. Les tâches de couleur typiques sont dans des tons discrets.

Conçu, filé et tricoté en Irlande.

La société traditionnelle Fisherman out of Ireland est située dans le comté irlandais de Donegal. 22 employés expérimentés – presque tous au sein de l'entreprise depuis plus de 20 ans – associent leur vaste savoir-faire dans le traitement de la laine à de nouvelles tendances.

Forme géométrique droite.
Longueur en taille 38 : 61 cm.

100 % laine vierge. Lavage à la main.
Fabriqué en Irlande.

- **Pullover New Donegal Fisherman Fr. 249.-**



Taille FC	Taille fabricant	Noir	Greige
36	S	356-634-CP	356-566-CP
38	M	356-635-CP	356-567-CP
40	L	356-636-CP	356-569-CP
42	XL	356-637-CP	356-630-CP
44	XXL	356-638-CP	356-631-CP
46	3XL	356-639-CP	356-632-CP
48	4XL	356-640-CP	356-633-CP

Taille FC conforme à la table des mesures (voir à l'avant-dernière page catalogue)

Votre alternative stylée à la veste : la veste à col montant en bébé alpaga péruvien.

**Confortablement réchauffante, douillette et extrêmement robuste.
Fabriquée au Pérou, par le spécialiste de l'alpaga Clark Ross.**

Cette veste péruvienne en bébé alpaga est une combinaison unique de style, de confort et de fonctionnalité.

Une des fibres naturelles les plus fines au monde.

Obtenu lors de la première tonte de jeunes alpagas, le bébé alpaga fin est reconnu pour sa douceur et sa régulation thermique exceptionnelles. Les fibres creuses stockent l'air et forment ainsi une couche isolante naturelle qui réchauffe en hiver et rafraîchit pendant la saison chaude. Avec un poids de 450 g/m², le tissu est légèrement plus lourd que les tissus traditionnels et est donc idéal pour la mi-saison.

Robuste et durable grâce à la laine et au nylon.

Un brossage doux du tissu crée une surface douillette qui est non seulement confortable sur

la peau, mais améliore également les propriétés de régulation thermique et de respirabilité.

Partie intérieure luxueuse.

La demi-doublure est en satin Bemberg luxueux, qui se caractérise par une surface lisse et une brillance soyeuse. Le satin Bemberg est également connu pour ses propriétés respirantes et absorbante de l'humidité. Avec deux poches à rabat et poignets boutonnés.

Forme standard. Longueur en taille 50 :

77 cm. Couleur : marine. 67 % alpaga,

31 % laine, 2 % nylon.

Doublure 100 % cupro.

Nettoyage à sec. Fabricant :

Pro-Idee GmbH & Co. KG, Auf der Hüls 205, 52068 Aachen, DE, service@proidee.de

- **Veste en bébé alpaga Clark Ross**
Fr. 689.-

Taille FC	Réf.
48	361-294-CP
50	361-296-CP
52	361-297-CP
54	361-298-CP
56	361-299-CP

Taille FC conforme à la table des mesures (voir à l'avant-dernière page catalogue)

La chaussure Haferl originale : de la chaussure de travail à l'objet culte.

Incroyablement robuste. Extrêmement hydrofuge. Et agréablement antidérapante grâce à la semelle en caoutchouc Vibram®.

La chaussure Haferl est une icône de l'artisanat traditionnel. Autrefois développée dans l'Allgäu comme chaussure de travail robuste, elle est restée presque inchangée depuis 1803 et impressionne encore aujourd'hui par sa qualité de fabrication et sa durabilité. Un ajout moderne est la semelle en caoutchouc Vibram®, qui offre une traction antidérapante et résistante à l'abrasion.

Dessus en cuir vachette au tannage végétal.

De par le traitement avec du goudron d'écorce de bouleau,



Poin-ture	Taille fabricant	Réf.
40,5	7	361-835-CP
41,5	7,5	361-836-CP
42	8	361-837-CP
43	9	361-839-CP
44	9,5	361-841-CP
45	10,5	361-843-CP
45,5	11	361-844-CP

vosre chaussure Haferl est fortement graissée, imprégnée et donc hautement hydrofuge. Le cuir s'adapte de manière optimale à la forme de votre pied et confère à la chaussure un caractère d'antan grâce à sa surface rugueuse.

Fabriquée selon une technique à double couture – l'une des méthodes les plus durables dans la fabrication de chaussures.

Le processus sophistiqué au cours duquel le cuir supérieur est cousu plusieurs fois et la semelle est solidement fixée rend la chaussure particulièrement durable et aisément réparable si nécessaire. Un autre point fort est l'embout angulaire caractéristique en forme de petit bateau : cette conception asymétrique offre non seulement suffisamment d'espace pour les orteils, mais permet également un alignement droit et adapté au gros orteil, ce qui garantit un déroulement optimal du pied et une répartition du poids efficace.

Couleur : marron. Dessus, doublure et semelle intérieure en cuir, semelle extérieure en caoutchouc. Fabricant : Schwangau Schuh GmbH, Alemannenweg 7, 87645 Schwangau, DE, info@schwangau-schuh.de

- **Chaussures Haferl** **Fr. 449.-**

Pantalon en velours piqué g1920 page 45.

Plus chaude et résistante que les chemises en flanelle habituelles – grâce à la teneur en laine rare.

Du spécialiste des chemises Ingram/Italie.

L'élégance intemporelle de la flanelle à carreaux allée à la chaleur et à la durabilité exceptionnelles de la laine : cette chemise boutonnée est bien plus qu'une chemise en flanelle ordinaire.

Régulation thermique améliorée grâce à 20 % de laine.

Aucune comparaison avec les chemises en flanelle classiques en pur coton : les fibres de laine stockent plus efficacement la chaleur corporelle et vous gardent bien au chaud même pendant les journées plus fraîches. Dans le même temps, le matériau absorbe de manière fiable l'humidité corporelle et assure son évaporation, ce qui vous évitera d'avoir trop chaud dans les pièces chauffées.

Douce pour la peau et agréablement respirante grâce à 80 % de coton.

La combinaison sophistiquée de matériaux garantit que votre chemise est non seulement douce sur la peau, mais offre également une bonne circulation de l'air. Ainsi, vous pourrez profiter d'un confort de port agréable, tout au long de la journée.

Forme standard. Longueur en encolure 41 : 79 cm. Couleur : beige/bleu/anthracite. 80 % coton, 20 % laine. Lavable en machine. Fabricant : In.Pro.Di Inghirami, Via Massimo Inghirami 1-3, 52037 Sansepolcro (AR), IT, info@inghirami.com

- **Chemise en flanelle Ingram**
Fr. 164.95



Encolure en cm	Réf.
38	361-322-CP
39	361-323-CP
40	361-324-CP
41	361-325-CP
42	361-326-CP
43	361-327-CP
44	361-328-CP
45	361-330-CP
46	361-331-CP



Le maillot de corps fin pour gentleman.

Par Sunspel, Angleterre.

Depuis 1936, Sunspel est synonyme de sous-vêtements masculins haut de gamme en Angleterre. Les produits de cette manufacture de linge traditionnelle n'ont rien à envier au linge suisse si apprécié et souvent beaucoup plus cher.

La douceur du plus fin des cotons.

Tissés doubles, en doux coton peigné, les T-shirts Sunspel sont si fins qu'ils se font oublier même sous les vestes ajustées et les chemises. Leur élasticité ne leur fait pas pour autant perdre leur indéformabilité. Contrairement aux T-shirts ordinaires, même les manches et l'encolure sont soigneusement ourlées. Le shirt est proposé en version sport classique à *col rond* ou en version mode et polyvalente à *col en V* (invisible sous le col ouvert de polos ou de chemises). Même après avoir testé tous les T-shirts de ce monde, vous ne pourrez plus vous passer de votre Sunspel. Il est si doux et agréable à la peau – une sensation de luxe jour après jour.

Coupe près du corps. Longueur en taille 48/50 : 72 cm. 100 % coton. Lavable en machine.

- **T-shirt Sunspel, col rond Fr. 69.95**

Taille FC	Taille fabricant	Réf.
46/48	S	346-047-CP
48/50	M	346-048-CP
52/54	L	346-050-CP
54/56	XL	346-051-CP
58/60	XXL	346-052-CP

- **T-shirt Sunspel, col en V Fr. 69.95**

Taille FC	Taille fabricant	Réf.
46/48	S	346-042-CP
48/50	M	346-043-CP
52/54	L	346-044-CP
54/56	XL	346-045-CP
58/60	XXL	346-046-CP

Taille FC conforme à la table des mesures (voir à l'avant-dernière page catalogue)

- 1 Scannez le QR-Code
- 2 Entrez les références des articles
- 3 Envoyez la commande



Des bottes en cuir d'agneau douces, souples et incroyablement légères – avec un look féminin et à un bon prix.

De Casanova, Italie – depuis 1949.

Ces bottes en cuir nappa souple et doux avec doublure en cuir d'agneau douillette sont particulièrement douces, élégantes et légères. Pesant à peine 570 grammes, elles enveloppent confortablement le pied. Elles ont un look robuste tendance, mais paraissent tout de même plus féminines et élégantes que beaucoup d'autres bottes en cuir d'agneau grâce à la ligne plus étroite. Vous pouvez même les combiner avec style avec une robe ou une jupe.

Tige flexible : retroussable à souhait et à la fente de marche confortable.

Portez-les de manière réchauffante, remontées jusqu'aux genoux ou plus décorative et décontractée comme des bottes 3/4 à bord en fourrure : adaptez la botte en fonction de votre style. La fente latérale permet non seulement un ajustement parfait à chaque mollet, mais elle paraît également élégante une fois repliée.

Confortable, résistante et rare : semelle en mousse ultralégère avec bord en cuir cousu.

Elle amortit votre démarche et isole du froid du sol. Le profil prononcé assure une marche antidérapante, même sur routes mouillées. Le spécialiste Casanova de Milan fabrique des chaussures pour femmes de haute qualité depuis plus de 60 ans. Un savoir-faire que vous ressentirez à chaque pas. Pour cette excellente qualité, 409 Fr. est un prix juste, car les bottes en cuir d'agneau comparables coûtent souvent 500.– Fr. voire plus.

Poin-ture	Réf.
36	347-392-CP
37	347-393-CP
38	347-394-CP
39	347-395-CP
40	347-396-CP
41	347-397-CP

Intérieur avec fermeture éclair. Hauteur de tige : 41 cm. Dessus : cuir nappa. Doublure et semelle intérieure : cuir d'agneau véritable. Semelle profilée Vibram® légère en caoutchouc. Couleur : noir.

- **Bottes en cuir d'agneau Casanova Fr. 409.–**



Le basique chic avec un devant en soie scintillante : aussi élégant qu'un chemisier, aussi confortable qu'un t-shirt.

Les shirt basiques valent toujours leur pesant d'or. Il est rare d'en trouver qui paraissent chics et élégants lorsque vous enlevez votre blazer ou votre cardigan. Celui-ci est un coup de chance en raison de son mélange sophistiqué de matériaux.

Lustre en soie fine et luxueuse à l'avant. Manches et dos en jersey de viscose confortable.

Le devant en soie stretch scintille élégamment et confère au shirt l'allure élégante d'une blouse.

Naturellement thermorégulateur.

Grâce à la soie, le shirt est confortable à porter toute l'année : doux et frais porté en solo l'été. Légèrement réchauffant comme dessous pour les journées plus fraîches. Les manches et le dos sont en jersey de viscose élastique – un tissu délicat à la brillance subtile, résistant et respirant. Le shirt est doux, léger, agréable à la peau et suit confortablement chaque mouvement.

Lavable. Dimensionnellement stable. Peu froissable.

Le shirt peut être lavé en cycle délicat et est donc beaucoup plus facile d'entretien que la plupart des chemisiers. Il sèche rapidement et ne froisse pratiquement pas.

Coupe près du corps. Longueur en taille 38 : 62 cm. Couleur : blanc cassé. Devant : 90 % soie, 10 % élasthanne. Dos et manches : 92 % viscose, 8 % élasthanne. Lavable en machine. Exclusivement chez Fashion Classics.

- **Shirt en jersey et soie Fr. 149.95**

Taille	Réf.
FC 38	357-285-CP
40	357-286-CP
42	357-287-CP
44	357-288-CP
46	357-289-CP

Taille FC conforme à la table des mesures (voir à l'avant-dernière page catalogue)

Beaucoup plus confortable et intéressant qu'un blazer noir classique : le blazer à pois en jersey Punto Milano.

Par Vicario Cinque, fabriqué en Italie.

Tout comme les motifs pied-de-poule, à chevrons ou fines rayures, les pois légendaires sont un motif classique qui ne se démodera jamais. On retrouve rarement les points populaires comme motif sur un blazer. Or sur ce blazer-ci, ils sont si fins et subtils qu'ils ne sont visibles que de près et sont donc particulièrement élégants. Une véritable rareté, surtout sur un blazer en jersey confortable.

Tout aussi facile à combiner que le noir uni.

Le motif minimaliste paraît plus moderne et original, mais s'accorde également avec tous les unis et de nombreux motifs.

Mélange de matériaux Punto Milano confortable en provenance d'Italie.

Le jersey solide en viscose, polyamide, polyester et élasthanne est non seulement élastique et accompagne chaque mouvement, mais il est également indéformable, résistant et peu froissable. Qu'il soit porté de

manière élégante ou décontractée, ce blazer est un vêtement polyvalent que vous porterez certainement très souvent. Les coutures dans le dos assurent une silhouette visuellement élancée. Deux poches latérales.

Forme cintrée à 1 bouton. Sans doublure. Longueur en taille 36 : 66 cm. Couleur : noir/blanc. 62 % viscose, 25 % polyamide, 7 % polyester, 6 % élasthanne. Nettoyage à sec. Fabriqué en Italie. Fabricant : Vicario Cinque S.r.l., Via Roma 10, 36040 Brendola, IT, info@vicariocinque.it

- **Blazer à pois Vicario Cinque Fr. 319.–**

Taille FC	Taille fabricant	Réf.
36	S	361-276-CP
38	M	361-277-CP
40	L	361-278-CP
42	XL	361-279-CP
44	XXL	361-280-CP

Taille FC conforme à la table des mesures (voir à l'avant-dernière page catalogue)

Un chapeau résistant aux intempéries peut difficilement être plus élégant.

Forme cloche féminine. Doux feutre mérinos. Noir élégant. Fabriqué en France, par Céline Robert.

Le chapeau distinctif en forme de cloche avec ruban décoratif rappelle les looks sophistiqués des dames élégantes des années 20. Et cette cloche n'est pas seulement un accessoire décoratif, mais également une protection élégante contre les intempéries : la laine mérinos feutrée réchauffe agréablement, retient le vent et laisse la bruine simplement déperler. De plus, le matériau naturel est respirant, résistant à la saleté et absorbe difficilement les odeurs.

Chapelier de tradition familiale depuis 1905.

Depuis 2011, Céline Robert fait partie des « Entreprises du Patrimoine Vivant ». Ce sceau d'approbation est conféré par le gouvernement français aux entreprises françaises qui conservent l'héritage de leur savoir-faire spécifique et cultivent l'artisanat traditionnel.

Couleur : noir. 100 % laine. Nettoyage à sec. Fabriqué en France. Exclusivement chez Fashion Classics.

- **Cloche en feutre mérinos Céline Robert Fr. 195.95**



Tour de tête en cm	Taille fabricant	Réf.
54/55	S	342-334-CP
56/57	M	342-335-CP
58/59	L	342-336-CP



Fabriquées à la main en Angleterre.

Bretelles en cuir véritable.

Les bretelles sont bien plus confortables qu'une ceinture et également beaucoup plus originales, tout particulièrement avec un jean ou un pantalon en cuir. Ces bretelles à sangles en cuir véritable s'associent aussi bien avec un jean qu'avec un costume d'affaires. Elles sont facilement réglables grâce aux boucles couleur argent devant et au clip coulissant à l'arrière. La



sangle élastique dans le dos assure une belle liberté de mouvements.

A boutonner, comme le veut la tradition, ou à clipper.

Il vous suffit de coudre les boutons fournis au pantalon avec lequel vous souhaitez les porter. Ou vous portez les bretelles tout simplement avec les clips amovibles fournis, directement au niveau de la ceinture du pantalon. Par l'une des manufactures de

bretelles les plus traditionnelles d'Angleterre.

Couleur : brun. En cuir vachette robuste. Livrées dans une boîte cadeau. Exclusivement chez Fashion Classics.

- **Bretelles en cuir Albert Thurston**
Réf. 345-594-CP Fr. 174.95

Chaque paire est unique : la véritable sneaker de Yellow Cab New York.

Finition consciencieuse à la main.

Parfait avec un jean ou un pantalon chino.

Les véritables sneakers Yellow Cab se démarquent considérablement des nombreuses autres baskets. La finition à la main confère à chaque chaussure un aspect différent. Les diverses nuances de couleurs, le grain naturel du cuir, les logos estompés et le bout fleuri confèrent un style rétro original. Chaque application en cuir est cousue séparément. Un brossage spécial ultérieur leur confère un look usé très prisé.

Finition tout cuir de qualité avec semelle intérieure confortable.

La semelle extérieure en thunite ressemble à du bois cloué, mais elle est élastique, antidérapante et déperlante.

Typique de Yellow Cab : le talon en caoutchouc avec marquage façon pneu automobile.

La languette, le talon et le bord de tige ont un rembourrage très doux. Les œilletons robustes en laiton maintiennent le laçage.

Couleur : brun. Dessus : cuir vachette. Doublure et semelle intérieure : cuir. Semelle extérieure : thunité.

- **Sneaker Yellow Cab**
Fr. 225.-

Poin- ture	Réf.
41	339-538-CP
42	339-539-CP
43	339-550-CP
44	339-551-CP
45	339-552-CP
46	339-553-CP



Une pièce rare en bébé alpaga de la meilleure qualité.

Ultradoux. Léger. Convient en intérieur et sous un veston. Par Clark Ross, spécialiste de l'alpaga.

Les magnifiques pulls aux motifs norvégiens sont la plupart du temps confectionnés en grosse laine – très rustiques, beaucoup trop chauds à l'intérieur et souvent trop volumineux pour être portés sous une veste ou un manteau. Ce pull-ci, en revanche, ne vous grossit pas et n'est pas trop chaud dans les pièces chauffées, car il est tricoté de manière très fine, avec de la laine particulièrement douce et des aiguilles de petite taille.

Le bébé alpaga compte parmi les fibres les plus précieuses au monde.

La laine d'alpaga est l'une des fibres les plus fines, les plus douces et les plus précieuses que la nature nous offre. Le bébé alpaga est encore plus délicat, avec une finesse de 20,1 à 23 microns. Le fin duvet est minutieusement récolté à la main : seuls les fils d'un diamètre de 20,1 à 23 microns et d'une longueur de 64 à 68 mm répondent aux stricts critères de qualité.

Aussi doux que du cachemire, tout en étant robuste.

Le bébé alpaga



est étonnamment solide, résistant au frottement et au boulochage. Et il n'absorbe que peu d'odeur. Grâce à l'élasticité naturelle des fibres, votre pull norvégien conserve sa forme de manière optimale. Et il est beaucoup plus léger que nombreux de ses semblables (env. 275 g en taille 48).

Coupe classique. Grâce aux manches droites, le pull peut également se porter sous un veston. Longueur en taille 48 : 67 cm. 100 % alpaga.

Lavage en machine. Design créé en Norvège, pull confectionné en Amérique du Sud.

• Pull norvégien en bébé alpaga Fr. 249.–

Taille FC	Taille fabricant	Gris	Bleu
48	M	312-927-CP	357-233-CP
50	L	312-928-CP	357-234-CP
52	XL	312-929-CP	357-235-CP
54	XXL	312-950-CP	357-237-CP
56	3XL	312-951-CP	357-238-CP

Taille FC conforme à la table des mesures (voir à l'avant-dernière page catalogue)



La face intérieure est en jersey molletonné, ultra doux et caressant.

L'apparence d'un jean classique avec le confort d'un pantalon de survêtement.

Denim bien-être confortable – indéformable, infroissable et suit chaque mouvement.

Il est très rare de trouver des jeans aussi confortables que celui-ci. Son secret : le tissu hybride innovant ISKO™ Twill FF avec l'aspect robuste du denim, mais aussi souple et élastique que le jersey. Ainsi, ce jean s'adapte en douceur, suit chaque mouvement et ne comprime pas.

Or, il ne se déforme pas et reste toujours impeccable.

Parfait 24 heures sur 24 et 7 jours sur 7. Pour les longs voyages en voiture ou les vols long courrier, les balades à vélo, les randonnées ou encore pour vous prélasser sur le canapé. La coupe est classique et intemporelle. Parfaite pour les tenues décontractées. Avec ceinture extensible.

Coupe à cinq poches avec jambes droites. Longueur en taille 50 : 84 cm. Largeur bas de jambe : 38 cm. 90 % coton, 8 % polyester, 2 % élasthanne. Lavable en machine. Par Club of Comfort, confection homme façon tailleur depuis 1954.

• Jean 24 heures Fr. 149.95

Taille FC	Bleu	Gris
25	316-092-CP	348-085-CP
26	316-093-CP	348-086-CP
27	316-094-CP	348-087-CP
28	316-095-CP	348-088-CP
29	316-096-CP	348-089-CP
30	316-097-CP	348-090-CP
48	316-098-CP	348-091-CP
50	316-099-CP	348-092-CP
52	316-100-CP	348-093-CP
54	316-101-CP	348-094-CP
56	316-102-CP	348-095-CP
58	316-103-CP	348-096-CP
60	316-104-CP	348-097-CP
98	316-105-CP	348-098-CP
102	316-106-CP	348-099-CP
106	316-107-CP	348-100-CP

Taille FC conforme à la table des mesures (voir à l'avant-dernière page catalogue)

Le pantalon en laine gris classique – dans un style cargo moderne : polyvalent, il réchauffe en douceur et est agréablement facile d'entretien.

De Gardeur – spécialiste des pantalons depuis 1969.

Ce pantalon offre une combinaison imbattable de confort, de décontraction et d'élégance. Petit plus : il est résistant et peut être lavé en machine.

Symbiose élégante entre un pantalon en laine fine et un pantalon cargo sportif.

Les pantalons cargo sont à nouveau tendance en ce moment, mais leur look sportif et décontracté est presque exclusivement réservé aux tenues de loisirs décontractées. Or ce pantalon cargo convient même au travail grâce à sa matière et son style épuré aux détails subtils : mélange de laine douce dans un gris chiné classique, passants de ceinture, fermeture boutonnée dissimulée, deux poches à rabat parallèles minimalistes, ourlet de pantalon moderne finement cousu sans élastique.

Douillet, chaud et doux pour la peau.

Le mélange de laine douillet est doux sur la peau, élégant, ne froisse quasiment pas, est robuste et ne se déforme pas.

Un multi-talent polyvalent facile à combiner pour de nombreuses occasions.

Chic avec un blazer avec des bottines ou des escarpins. A porter au quotidien avec une blouse surdimensionnée et des mocassins, ou un peu plus sportif sur un pull en maille avec des baskets ou des bottines en cuir d'agneau.

Coupe cargo confortable avec jambes fuselées. Longueur en taille 38 : 70 cm. Largeur bas de jambe : 32 cm. Couleur : gris. 55 % polyester, 41 % laine, 3 % élasthanne, 1 % viscose. Lavable en machine. Fabricant : Atelier Gardeur GmbH, Alstr. 155, 41063 Mönchengladbach, DE, shop@gardeur.de

• **Pantalon en laine cargo Gardeur**
Fr. 169.95

Taille FC	Réf.
36	361-130-CP
38	361-131-CP
40	361-132-CP
42	361-133-CP
44	361-134-CP
46	361-135-CP

Taille FC conforme à la table des mesures (voir à l'avant-dernière page catalogue)



Trilogie de bien-être : le pull géométrique avec le luxe de la soie, du bébé alpaga et du cachemire.

**Agréablement respirant et confortablement chaud.
Douillet et léger comme une plume. Par Junghans 1954.**

Le mélange inhabituel de trois fibres naturelles luxueuses transforme ce pull géométrique en une expérience de port sensuelle : la soie a non seulement un effet thermorégulateur et doux pour la peau, mais sèche également rapidement. Le bébé alpaga apporte chaleur et robustesse, tandis que le cachemire lui confère un toucher douillet.

Particularité : le motif tricoté gauche-gauche rare.

Il offre une structure visuellement intéressante et augmente également la respirabilité et la légèreté de votre pull. Les manches raglan sportives font paraître les épaules plus étroites. Le col roulé tendance suggère complètement le design. Avec bords roulés décontractés sur les manches et l'ourlet.

Forme géométrique confortablement large et tendance. Longueur en taille 38 : 58 cm. 37 % soie, 32 % alpaga, 31 % cachemire. Lavage à la main. Exclusivement chez Fashion Classics.

• **Pull géométrique Junghans 1954 Fr. 373.95**

Taille FC	Taille fabricant	Bleu clair	Noir
36	S	356-193-CP	356-186-CP
38	M	356-194-CP	356-187-CP
40	L	356-195-CP	356-189-CP
42	XL	356-197-CP	356-190-CP
44	XXL	356-198-CP	356-191-CP

Taille FC conforme à la table des mesures (voir à l'avant-dernière page catalogue)

Les beanies à la mode sont légion cet hiver. Mais très peu sont faits de cachemire exquis.

Souple, doux et légèrement réchauffant.

Fabriquée au Népal dans des conditions équitables. De neyo.

Autrefois porté uniquement par les dockers et les skateurs, le beanie est depuis longtemps devenu une tendance hivernale. Mais il est rarement aussi souple, doux et légèrement réchauffant que celui-ci en cachemire double épaisseur.

En raison de sa longueur particulière, il peut être retroussé ou porté de manière lâche vers l'arrière.

Le cachemire exquis vient de la région himalayenne et a été tricoté en fines côtes dans des conditions équitables au Népal. Extensible et indéformable, votre beanie s'adapte toujours parfaitement – et est suffisamment léger pour être porté à l'intérieur.

Taille unique. 100 % cachemire. Lavage à la main. Exclusivement chez Fashion Classics. Fabricant : neyo. GmbH, Hasselholzer Weg 11, 52074 Aachen, DE, info@neyo.eu

Beanie en cachemire neyo

Fr. 89.95

- Marsala Réf. 348-217-CP
- Denim Réf. 348-218-CP
- Graphite Réf. 362-023-CP



La sneaker classique à hauteur cheville populaire – naturelle et durable, fabriquée à partir de laine ReWooly chaude et robuste, de caoutchouc naturel et de liège.

Par Asportuguesas – fabriqué au Portugal.

Cette sneaker montante épurée et intemporelle est fabriquée à partir de ReWooly – une laine bouillie fine et chaude obtenue à partir de 50 % de fibres de laine régénérées (provenant de vêtements usés), 20 % de laine vierge sans mulesing et 30 % de polyester provenant de bouteilles PET marines recyclées. **Le mélange de laine, bouillie en Italie, est durable, élastique, isolant, antibactérien et hydrofuge.**

La teneur en matières premières recyclées (pour 1 kg) permet d'économiser 540 litres d'eau. La chaussure est respirante, offre un contrôle naturel des odeurs et une protection naturelle contre l'humidité.

Confort de marche optimal grâce au design Strobel.

Une couture robuste relie la semelle intérieure textile à la tige. Cela confère à la chaussure son excellente flexibilité et son confort. La semelle extérieure confortable en caoutchouc naturel et en liège est hypoallergénique, facile d'entretien, isolante et assure une démarche confortable. Design facile à combiner en gris/naturel.

Poin-ture	Réf.
36	357-290-CP
37	357-291-CP
38	357-292-CP
39	357-293-CP
40	357-294-CP
41	357-295-CP

Dessus, doublure et semelle intérieure : textile.

Semelle extérieure : liège/caoutchouc.

Couleur : gris. Fabriqué au Portugal.

- Sneaker ReWooly Asportuguesas
Fr. 124.95



Le veston matelassé doux comme du cachemire : aussi stylé qu'un veston. Chaud comme une veste.

En exclusivité chez Fashion Classics.

Ce vêtement d'exception combine de manière unique les avantages d'une veste outdoor avec l'aspect élégant d'un veston.

Fabriqué à partir d'un tissu brossé exquis (au lieu du nylon pur habituel).

La haute teneur en laine isole de la chaleur afin que vous vous sentiez parfaitement à l'aise même par temps frais. Une pincée de cachemire rend le tissu d'une douceur incomparable. Le polyamide maintient durablement la tenue de votre veston, même si porté fréquemment.

La doublure soyeuse en pure viscose est douce pour la peau et antistatique.

Elle garantit que vous bénéficierez d'un climat corporel agréable en tout temps, sans serrer ni tenir trop chaud. Autre avantage : une fois relevé, l'élégant col à revers protège de manière fiable contre les courants d'air désagréables et donne en même temps une touche stylée au look. Le rembourrage soigneusement coordonné vous garde agréablement au chaud sans être encombrant.

Idéal pour un look superposé : la coupe semblable à une veste n'est pas encombrante, même sous un manteau.

Deux poches profondes à rabat s'intègrent parfaitement dans le design élégant et offrent de l'espace pour les choses les plus importantes dont vous avez besoin lors de vos déplacements.

Forme standard. Longueur en taille 50 : 75 cm. Couleur : gris. Dessus 70 % laine, 20 % polyamide, 10 % cachemire. Doublure 100 % viscose. Nettoyage à sec.

Exclusivement chez Fashion Classics. Fabricant : Pro-Idee GmbH & Co. KG, Auf der Hüls 205, 52068 Aachen, DE, service@proidee.de

- **Veston matelassé en cachemire Fr. 349.-**

Taille FC	Réf.
25	361-474-CP
26	361-475-CP
27	361-476-CP
28	361-477-CP
29	361-478-CP
30	361-479-CP
48	361-480-CP
50	361-481-CP
52	361-482-CP
54	361-483-CP
56	361-484-CP
58	361-485-CP
60	361-486-CP
98	361-487-CP
102	361-488-CP
106	361-489-CP

Taille FC conforme à la table des mesures (voir à l'avant-dernière page catalogue)

Parfait pour un pantalon cinq

Fabriqué en tissu structuré de coton élégant au lieu

Agréablement décontracté et pourtant adapté pour le travail : ce pantalon combine la forme classique à cinq poches avec un élégant tissu structuré en coton à l'aspect laine (au lieu du denim habituel). C'est donc le choix idéal pour un look chic et décontracté sophistiqué.

Mélange de matériaux sophistiqué.

Le tissu est principalement composé de coton, ce qui rend votre pantalon doux pour la peau et respirant. Le polyester rend le tissu robuste, peu froissable et particulièrement facile d'entretien. La viscose assure un toucher doux, tandis qu'une pincée d'élasthanne garantit la liberté de mouvement. Ainsi, votre pantalon suivra vos mouvements en douceur et restera confortable à porter même après une longue journée au bureau ou en voyage.

Aussi noble qu'un tissu en laine de haute qualité.

Facile à entretenir et simple comme le coton.

Parfait pour le quotidien professionnel et un look détente soigné : votre pantalon impressionne visuellement grâce à sa fine structure tissée et à une finition qui lui donne un « aspect laine » élégant.

Doux et chaud grâce au cachemire. Léger et aéré grâce au piqué.

Le noble Troyer élégant (et extrêmement rare) fabriqué en Italie.

Cet élégant pull combine le meilleur de deux mondes : la douceur et la chaleur exceptionnelles du cachemire luxueux et la légèreté et la respirabilité du piqué aéré. Le résultat est non seulement élégant, mais offre également un haut niveau de confort : même dans les pièces chauffées, vous ne transpirez pas aussi facilement.

Un luxe pour la peau : le cachemire est l'une des fibres naturelles les plus fines au monde.

Les fibres fines sont incroyablement douces, vous enveloppent en douceur et offrent une excellente isolation contre le froid. En même temps, le cachemire repousse naturellement la saleté et les odeurs – de sorte que votre troyer reste agréablement frais même après un usage fréquent.

Piqué : aéré, léger et respirant.

La fine structure gaufrée crée une couche d'air entre le corps et le Troyer, ce qui renforce davantage l'effet isolant. L'humidité est évacuée de la peau dans l'air ambiant, garantissant un confort de port agréable même par température ambiante plus élevée.

Une conception bien pensée pour un confort maximal.

Le col montant court garde votre cou au chaud sans le comprimer. Les ourlets élastiques aux manches et à la taille assurent un ajustement optimal et empêchent tout glissement.

Forme normale. Longueur en taille 50 : 69 cm. Couleur : brun clair. 100 % cachemire. Lavage à la main. Fabriqué en Italie. Exclusivement chez Fashion Classics. Fabricant : Pro-Idee GmbH & Co. KG, Auf der Hüls 205, 52068 Aachen, DE, service@proidee.de

• **Troyer en piqué et cachemire**
Fr. 439.–

Taille FC	Taille fabricant	Réf.
48	M	361-454-CP
50	L	361-455-CP
52	XL	361-456-CP
54	XXL	361-457-CP
56	3XL	361-458-CP
58	4XL	361-459-CP

Taille FC conforme à la table des mesures (voir à l'avant-dernière page catalogue)

look chic et décontracté : poches adapté aux affaires.

du denim habituel. Du spécialiste allemand des pantalons gardeur.

Forme étroite à cinq poches. Longueur en taille 50 : 83 cm. Largeur bas de jambe : 38 cm. 58 % coton, 27 % polyester, 14 % viscose, 1 % élasthanne. Lavable en machine. Fabricant : Atelier Gardeur GmbH, Alstr. 155, 41063 Mönchengladbach, DE, shop@gardeur.de

• **Pantalon smart-casual gardeur** Fr. 139.95

Taille FC	Taille fabricant	Beige	Bleu	Gris
25	36/30	360-808-CP	360-844-CP	360-861-CP
26	38/32	360-809-CP	360-845-CP	360-862-CP
27	40/32	360-810-CP	360-846-CP	360-863-CP
28	42/32	360-811-CP	360-847-CP	360-864-CP
29	44/32	360-812-CP	360-848-CP	360-865-CP
30	46/32	360-813-CP	360-849-CP	360-866-CP
48	33/32	360-814-CP	360-850-CP	360-867-CP
50	34/32	360-815-CP	360-851-CP	360-868-CP
52	36/32	360-816-CP	360-852-CP	360-869-CP
54	38/34	360-817-CP	360-853-CP	360-870-CP
56	40/34	360-819-CP	360-854-CP	360-871-CP
58	42/34	360-820-CP	360-855-CP	360-872-CP
60	44/34	360-821-CP	360-856-CP	360-873-CP
98	33/34	360-822-CP	360-857-CP	360-874-CP
102	35/36	360-823-CP	360-858-CP	360-876-CP
106	36/36	360-824-CP	360-860-CP	360-877-CP

Taille FC conforme à la table des mesures (voir à l'avant-dernière page catalogue)



Le chemisier froissé Crinkle en seersucker simple d'entretien pour toute l'année.

A la fois frais et réchauffant.

Les chemisiers en seersucker sont idéals pour l'été. La structure crêpée typique permet à l'air de circuler et assure ainsi une fraîcheur agréable par haute température. Un autre point positif est l'apparence toujours impeccable et la simplicité d'entretien. Le seersucker est généralement composé de pur coton, mais une petite touche de cachemire améliore ce matériau populaire pour toute l'année.

Seersucker en coton avec polaire en cachemire flatteuse pour la peau et extensible.

Le chemisier est désormais prêt à être porté du printemps à l'hiver. La teneur en cachemire n'empêche pas l'effet agréablement aéré, mais procure une douce chaleur par temps plus frais. La touche d'élasthanne offre un confort de mouvement optimal.

Look froissé décontracté. Design ludique subtil. Coupe confortable et généreuse.

Détails à nouer aux poignets, fronces sur les manches, encolure en V épurée sans col, empiècement aux épaules – cette combinaison confère à la blouse un look féminin et élégant avec une touche sportive et décontractée. Elle

peut être combinée de manière polyvalente et le matériau en fait un article polyvalent insensible à la température, idéal également en voyage.

Coupe droite et confortable. Longueur en taille 38 : 65 cm. Couleur : blanc cassé. 93 % coton, 6 % cachemire, 1 % élasthanne.

Lavable en machine. Exclusivement chez Fashion Classics. Fabricant : Pro-Idee GmbH & Co. KG, Auf der Hüls 205, 52068 Aachen, DE, service@proidee.de

- **Blouse Crinkle en cachemire et coton**
Fr. 169.95

Taille	
FC	Réf.
36	361-745-CP
38	361-746-CP
40	361-747-CP
42	361-748-CP
44	361-749-CP
46	361-750-CP

Taille FC conforme à la table des mesures (voir à l'avant-dernière page catalogue)

Le sac polyvalent parfait pour les puristes.

3 variantes de port. Fabriqué à la main de manière durable par la marque de sacs d'Aix-la-Chapelle LE CHIEN.

Si vous aimez les sacs en cuir modernes de haute qualité mais que vous n'appréciez pas forcément les labels audacieux qui font beaucoup de chichi, le petit fabricant d'accessoires d'Aix-la-Chapelle Le Chien, fondé en 2016, est fait pour vous.

D'une beauté minimaliste avec une technique de nœud sophistiquée – un sac pour chaque occasion.

Le design épuré au subtil look vintage s'adapte à toutes les tenues et, grâce à la bandoulière nouée amovible, le sac peut se transformer en 3 types de sacs différents, selon l'usage auquel il est destiné : porté en biais avec une longue bandoulière, comme pochette de soirée sans bandoulière, ou noué autour de la taille comme un sac banane pratique.

Cuir d'olive® : exempt de substances nocives et 100 % biodégradable.

Tannage durable à l'extrait de feuille d'olivier. Cela réduit les émissions de CO² car les feuilles restantes de la récolte méditerranéenne n'ont pas besoin d'être brûlées.

Avec fermeture éclair. Les petits objets peuvent être rangés séparément dans les 2 compartiments intérieurs. Mesure 27 x 20 x 1 cm (L x H x P). Couleur : espresso. Cuir vachette, tannage végétal. Doublure : polyester.

- **Crossbody Bag 3-en-1**
LE CHIEN
Réf. 358-054-CP
Fr. 225.–



Article tendance et précieux : le pantalon à jambes larges – rarement confectionné à partir d'un mélange de laine vierge facile d'entretien et chaud pour l'hiver.

Partenaire de combinaison parfait
pour de nombreux styles.

Le pantalon à jambes larges (ou pantalon Marlene) est un classique de la mode féminine et un véritable incontournable de toute garde-robe. Depuis plusieurs saisons, cette forme populaire du pantalon revient également à la mode. Habituellement confectionné à partir de mélanges



avec du lin, du coton ou de la viscose et limité aux journées plus chaudes, voici la version parfaite pour les journées froides.

Mélange de laine chaud avec 68 % de laine vierge : légèrement réchauffant, lavable et peu froissable.

Il est rare de trouver une si haute proportion de laine vierge chaude et de qualité dans un mélange. Le polyester et l'élasthanne rendent le pantalon simple d'entretien et confortablement élastique, il est résistant et quasiment infroissable – idéal même

lorsque vous restez assise longtemps dans la voiture, le train ou l'avion. De plus, il peut aisément être lavé en machine.

La taille haute et le pli repassé assurent une silhouette fluide.

Une coupe de pantalon incroyablement polyvalente et toujours confortable : que ce soit de manière classique avec un chemisier chic et des talons pour le bureau, avec un pull en laine et des bottines pour les loisirs, ou très moderne avec des baskets et un blazer surdimensionné. Fermeture sur boutons, passants pour ceinture, 2 poches françaises.

Taille haute, jambe large avec pli repassé. Longueur en taille 36 : 86 cm, largeur bas de jambe : 53 cm. 68 % laine vierge, 30 % polyester, 2 % élasthanne. Lavable en machine. Exclusivement chez Fashion Classics.

- **Pantalon large en laine vierge**
Fr. 187.95

Taille	Gris chiné	Bordeaux
FC 36	353-012-CP	357-085-CP
38	353-013-CP	357-086-CP
40	353-014-CP	357-088-CP
42	353-015-CP	357-089-CP
44	353-016-CP	357-090-CP
46	353-017-CP	357-091-CP

Taille FC conforme à la table des mesures (voir à l'avant-dernière page catalogue)



L'original parmi les bérêts tendance.

Tricot bordé de nervures distinctives.
Par Mayser, chapelier allemand
depuis 1800.

Le monde de la mode a redécouvert le béret – et le chapelier traditionnel Mayser, de l'Allgäu, le galon. **Un artisanat de 1833 presque oublié.**

Le motif nervuré intéressant est créé sur une machine spéciale devenue rare : au lieu des deux fils habituels, celle-ci ne travaille qu'avec un seul fil et coud 10 mètres de fins bords de laine sur une forme en bois. Grâce à cette production spéciale, une fois fini le béret reste souple et flexible même au niveau des coutures.



Robuste, agréable-ment chaud et ne gratte pas.

Grâce au mélange équilibré de matériaux, votre nouveau béret est parfait neuf mois par an. Il peut être plié au format de poche et revient toujours parfaitement à sa forme d'origine.

Taille unique. Couleur : anthracite. 50 % laine, 50 % acrylique.

- **Béret à galon Mayser**
Réf. 330-892-CP **Fr. 119.95**

Le pantalon business idéal pour toute l'année. En laine vierge fine Super 110.

Frais, confortable et même lavable.

Seule une laine vierge particulièrement haut de gamme et extrêmement fine (110 m de fil ne pèsent qu'1 gramme !) peut être tissée pour former un drap de laine aussi noble, léger et aérien qu'un tissu chemisier. De plus, elle est agréablement fraîche lorsque les températures grimpent, car la laine pure a un effet thermorégulant. Particulièrement lisse, elle ne gratte absolument pas ; car les petites pointes de laine qui dépassent sont lissées de manière durable grâce à un procédé complexe.

Deux poches côtés
en biais, deux
poches passe-
poilées
boutonnées au
dos.

*Coupe à front plat et
jambes droites.*

*Longueur en taille 50 :
83 cm. Largeur bas de
jambe : 40 cm. 100 %
laine vierge. Doublure
en 65 % polyester, 35 %
coton. Lavage en
machine.*

- **Pantalon lavable
en laine vierge
Fr. 199.95**



Taille	Anthracite	Noir
25	357-914-CP	357-878-CP
26	357-915-CP	357-879-CP
27	357-916-CP	357-880-CP
28	357-917-CP	357-881-CP
29	357-918-CP	357-882-CP
30	357-919-CP	357-883-CP
48	357-920-CP	357-884-CP
50	357-922-CP	357-885-CP
52	357-923-CP	357-886-CP
54	357-924-CP	357-887-CP
56	357-925-CP	357-888-CP
58	357-926-CP	357-890-CP
60	357-927-CP	357-891-CP
98	357-928-CP	357-892-CP
102	357-929-CP	357-893-CP
106	357-930-CP	357-894-CP

Taille FC conforme à la table des mesures (voir à l'avant-dernière page catalogue)

Mise à jour tendance pour la veste à chevrons : motif macro. Col blouson. Tissu confort.

De la marque de designer allemande Hartwich.

Bien plus qu'une veste ordinaire : ce chef-d'œuvre haute-couture allie élégance classique et style tendance.

Intemporel et pourtant contemporain – le motif à chevrons macro élégamment chiné.

Que ce soit au bureau, au théâtre ou lors d'un dîner entre amis : les tons subtils de gris et d'antracite conviennent à de nombreuses occasions.

Réchauffe en douceur sans accumulation de chaleur.

L'association de coton et de laine est agréablement respirante, robuste et durable. De plus, votre veste peut être froissée sans souci, ce qui en fait un compagnon de voyage idéal.

Typique de Doris Hartwich : des détails sophistiqués complètent le design actuel.

En 2018, la native de Munich a été nommée créatrice de l'année par l'Association des créateurs de mode allemands. Depuis plus de 30 ans, son sens du travail sophistiqué apporte de l'individualité à la mode masculine : le col blouson tricoté remplace le revers traditionnel et confère à votre veste une touche sportive. Les coutures contrastées jaunes attirent également l'attention à l'intérieur. Grâce au quart de doublure et à la doublure des manches, vous pourrez vous y glisser en douceur. Deux poches intégrées dans la couture latérale, une poche poitrine et deux poches intérieures offrent beaucoup d'espace de rangement.

Forme confortable et près du corps avec cinq boutons sur une rangée. Longueur en taille 50 : 74 cm. Couleur : gris/antracite. Tissu extérieur 60 % coton, 28 % laine, 12 %

polyester. Doublure 50 % acétate, 50 % viscose. Nettoyage à sec.

• **Veste à chevrons Hartwich**
Fr. 689.–

Taille FC	Réf.
25	356-852-CP
26	356-853-CP
27	356-854-CP
28	356-855-CP
29	356-856-CP
30	356-858-CP
48	356-859-CP
50	356-860-CP
52	356-861-CP
54	356-862-CP
56	356-863-CP
58	356-864-CP
60	356-866-CP
98	356-867-CP
102	356-868-CP
106	356-869-CP

Taille FC conforme à la table des mesures (voir à l'avant-dernière page catalogue)

Une ceinture en cuir incroyablement confortable : réglage multi-positions et même élastique.

Parfaite pour les tenues décontractées et les costumes d'affaires.
Tressée à la main en Espagne par Possum®.

Cette ceinture en cuir est bien plus élégante que les habituelles ceintures élastiques en stretch, mais tout aussi confortable. Des bandes de cuir vachette doux, spécialement traité et de ce fait particulièrement flexible et résistant, ensèrent un noyau de caoutchouc. Ainsi, cette ceinture est élastique mais ne se détend pas. Elle est particulièrement confortable, vous tient toujours bien sans jamais serrer et ce, même lorsque vous êtes assis.

Respirante et s'adapte toujours.

Le cuir tressé laisse passer l'air et évite un échauffement désagréable au

niveau de la taille. Les crans quant à eux sont superflus : il vous suffit de passer l'ardillon dans le treillis et votre ceinture est parfaitement attachée.

Étonnamment peu coûteuse pour une telle qualité.

Les bandes de cuir sont exclusivement tressées à la main. Un tressage solide et régulier tel que vous ne pourrez le trouver sur des ceintures issues de la production de masse.

La large boucle métallique est réalisée en laiton galvanisé mat de couleur argentée. Cuir vachette avec noyau en caoutchouc. Largeur : 3 cm. Fabriquée en Espagne.

• **Ceinture en cuir tressé élastique**
Fr. 119.95



Tour de taille en cm	Noir	Brun
85	373-647-CP	373-829-CP
90	373-654-CP	373-837-CP
95	373-662-CP	373-845-CP
100	373-670-CP	373-852-CP
105	373-688-CP	373-860-CP
110	373-696-CP	373-878-CP
115	373-704-CP	373-886-CP

Un luxe pour vos pieds : la chaussure d'affaires en peau de daim légère, souple et douce.

Élégante mais robuste. Et tout simplement infiniment confortable.

Cette chaussure business en peau de daim rare et strictement limitée combine le meilleur de deux mondes : non seulement elle est exceptionnellement souple et légère, mais elle résiste également aux aléas du quotidien.

Votre compagnon idéal lors des longues journées de travail.

La doublure en cuir de veau de haute qualité est agréablement respirante afin que vous n'ayez pas trop chaud aux pieds. La semelle intérieure amovible est également recouverte de cuir de veau. La voûte plantaire ergonomique vous offre beaucoup de confort.

Renfort supplémentaire au niveau du talon.

Pour un maintien optimal, une attention toute particulière a été portée à la stabilité là où les chaussures sont le

plus sollicitées. Afin que votre chaussure conserve sa forme durant de nombreuses années, elle est non seulement cousue, mais également collée. Une fine couche de cuir sous la semelle intérieure et une couche plus épaisse de caoutchouc mousse rendent la semelle extérieure étonnamment légère et amortissante. Le profil vous offre un maintien sûr sur une grande variété de surfaces.

Couleur : marron foncé. Dessus, doublure et semelle intérieure en cuir, semelle extérieure en caoutchouc. Fabriquée au Portugal.

• **Chaussures d'affaire en peau de daim** Fr. 325.–

Poin-ture	Réf.
41	357-356-CP
42	357-357-CP
43	357-358-CP
44	357-359-CP
45	357-360-CP
46	357-361-CP





Première mondiale : les premiers collants de compression à effet contouring.

Jambes visuellement plus minces sur toute leur longueur. Fabriqué en Allemagne par Item m6.

La compression high-tech fabriquée en Allemagne rencontre la technique astucieuse des maquilleurs d'Hollywood : l'effet contouring. Avec un dégradé de couleurs précisément défini de nuances sombres sur les côtés et de reflets clairs à l'avant et à l'arrière, les collants évoquent des jambes optiquement plus minces. Les petites imperfections telles que les rougeurs, les veines ou les cicatrices sont dissimulées, le teint perfectionné.

Avec 15 deniers, ces collants de compression sont les plus fins et les plus invisibles du marché.

Un fil Forming high-tech spécialement développé est incorporé de manière précise, rangée par rangée. Cela crée un déroulement de pression agréable et dégressif, ce qui rend vos jambes visuellement minces – et empêche également la thrombose veineuse profonde, les jambes lourdes et les pieds enflés.

Forme les fesses et améliore la circulation sanguine.

La partie culotte, le talon et les orteils sont durablement renforcés. Pour une qualité durable fabriquée en Allemagne, le fabricant allemand medi est l'un des leaders mondiaux dans le domaine des bas de compression médicaux avec plus de 70 ans d'expérience.

15 DEN. 68 % polyamide, 32 % élasthanne. Lavable en machine.

• Collants de compression Item m6, couleur Black Fr. 84.95

Taille FC	Taille fabricant	jusqu'à 169 cm	à partir de 170 cm
36/38	S	356-060-CP	356-064-CP
40/42	M	356-061-CP	356-065-CP
44/46	L	356-062-CP	356-066-CP

• Collants de compression Item m6, couleur Powder Fr. 84.95

Taille FC	Taille fabricant	jusqu'à 169 cm	à partir de 170 cm
36/38	S	328-374-CP	328-378-CP
40/42	M	328-375-CP	328-379-CP
44/46	L	328-376-CP	328-380-CP

Taille FC conforme à la table des mesures (voir à l'avant-dernière page catalogue)

Polyvalente, simple d'entretien et flatteuse : la jupe midi trapèze noire en jersey high-tech italien.

Fabriquée en Allemagne. De Sassenbach.

La designer de Starnberg Michaela Sassenbach crée des coupes d'une simplicité étonnante et se concentre presque exclusivement sur un seul matériau.

Le tissu jersey doux et flatteur est respirant et élastique.

Comme il ne s'effiloche pas, les bords coupés peuvent rester sans ourlet. Cela confère aux vêtements une touche moderne. Toutes ses créations offrent l'équilibre parfait entre fonctionnalité et élégance épurée. Elles sont infroissables, ne peluchent pas et sont aisément lavables en machine.

Parfait pour une jupe trapèze fluide.

Grâce à la taille extensible confortable, elle s'ajuste parfaitement sans comprimer. La coupe évasée jusqu'au mollet avec coutures de séparation continues flatte la silhouette en douceur. Le tissu a un toucher lisse, fin mais ferme, ce qui lui confère un tombé uniforme et complètement opaque. Une superbe jupe basique qui s'adapte à d'innombrables looks et fait toujours bonne figure.

Coupe trapèze évasée.

Longueur en taille 38 : 94,5 cm. 73 % polyamide, 27 % élasthanne. Couleur : noir. Lavable en machine. Fabriqué en Allemagne. Fabricant : sassenbach, Am Fuchsengraben 5, 82319 Starnberg, DE, info@sassenbach-style.de

• Jupe à ligne trapèze Sassenbach Fr. 289.–

Taille FC	Taille Réf.
36	361-591-CP
38	361-592-CP
40	361-593-CP
42	361-594-CP
44	361-595-CP
46	361-596-CP

Taille FC conforme à la table des mesures (voir à l'avant-dernière page catalogue)

Le col roulé de couleur noir est disponible sur : www.fashion-classics.ch Rechercher l'article 348-273 ou Tél. 071-274 66 17.



Botte en daim arche : www.fashion-classics.ch Rechercher l'article 351-600 ou Tél. 071-274 66 17.

Le pull à col roulé féminin en stretch, made in Italy : tricoté à partir de laine mérinos et de soie fine.

A un prix réjouissant. De Boglietti, depuis 1867.

Du fait de ses fines mailles côtelées, ce col roulé suit chaque mouvement de la manière la plus agréable. De la laine mérinos australienne le rend respirant et thermorégulant. Grâce à la soie, il possède une brillance chatoyante, repose sur la peau de manière lisse et est particulièrement résistant.

Véritablement féminin : les volants aux ourlets et la forme seyante.

La laine mérinos particulièrement fine de 19,5 microns vous permet d'enfiler ce col roulé sous votre chemisier préféré comme couche supplémentaire réchauffante. Lorsque les températures grimpent, vous pourrez le porter en tant que haut à part entière.

Boglietti relève des spécialistes italiens de la lingerie les plus riches en tradition.

Les collections sont conçues et confectionnées soigneusement en Italie depuis plus de 150 ans déjà, année après année – du fil jusqu'au modèle terminé.

Coupe mi-longue, près du corps. Longueur en taille 38 : 69 cm. 70 % laine, 30 % soie. Lavage à la main. Fabriqué en Italie. Fabricant : Trucco Tessile S.p.a., Via Torino 187, 12038 Savigliano CN, IT, trucco@truccotessile.it

• **Col roulé stretch Boglietti**
Fr. 149.95

Taille FC	Taille fabricant	Bleu nuit	Noisette
34	2 (XS)	361-851-CP	348-279-CP
36	3 (S)	361-852-CP	348-280-CP
38	4 (M)	361-853-CP	348-281-CP
40	5 (L)	361-854-CP	348-282-CP
42	6 (XL)	361-855-CP	348-283-CP
44	7 (XXL)	361-856-CP	348-285-CP

Taille FC conforme à la table des mesures (voir à l'avant-dernière page catalogue)



Exceptionnellement féminin. Incroyablement doux. Agréablement résistant.

**Le débardeur en poils d'alpaga sélectionnés à la main.
Par le spécialiste du tricot Clark Ross.**

Jusqu'à présent, les débardeurs étaient réservés à la garde-robe masculine – et semblaient parfois rigides et démodés. Ce modèle rare pour femme est complètement différent : avec ses rubans à nouer sur les côtés longs, il offre une grande liberté de mouvement et est également extrêmement féminin.

Lisse et doux sur votre peau grâce à l'alpaga.

Le poil des alpagas des Andes est l'une des fibres naturelles les plus précieuses au monde. Il repousse la saleté et l'humidité et est étonnamment résistant malgré sa finesse.

Une pincée de nylon rend la maille aérée agréablement extensible.

Un classique tendance polyvalent. Par le spécialiste de l'alpaga Clark Ross.

Qu'il soit porté de manière classique avec votre chemisier préféré, décontractée avec une chemise à manches longues ou comme couche de chaleur supplémentaire sur un col roulé en tricot fin : votre nouveau débardeur convient aux nombreux vêtements de votre garde-robe.

Forme carré tendance. Longueur en taille 38 : env. 52 cm.

Couleur : marine. 87 % alpaga, 13 % nylon. Lavage à la main. Exclusivement chez Fashion Classics.

• **Débardeur en alpaga**
Fr. 189.95

Taille FC	Taille fabricant	Réf.
36	S	340-540-CP
38	M	340-541-CP
40	L	340-542-CP
42	XL	340-543-CP
44	XXL	340-544-CP
46	3XL	340-545-CP

Taille FC conforme à la table des mesures (voir à l'avant-dernière page catalogue)



Rareté d'Irlande : 50 % d'alpaga pour 100 % de bien-être.

Le cardigan avec pores d'aération tricotés. Par Duneen Ireland.

L'artisanat traditionnel rencontre le confort moderne : ce cardigan zippé sportif d'Irlande est un chef-d'œuvre de l'art du tricot.

La technique rare « Tuck Stitch » impressionne par sa fonction et son aspect impressionnant.

Avec ce type de tricot, une maille sur deux n'est pas tricotée comme d'habitude, mais est maintenue sur l'aiguille pendant qu'une nouvelle maille est tricotée par-dessus. Cela confère à votre cardigan une structure granuleuse criblée d'innombrables petits pores. Ceux-ci permettent à l'air de circuler librement afin de créer un climat bien-être et agréable en tout temps.

Les fibres creuses d'alpaga sont connues pour être les meilleurs isolateurs thermiques. La laine de haute qualité assure la stabilité.

Votre veste reste ainsi agréablement chaude même par temps frais, tandis que la structure en « Tuck Stitch » empêche la chaleur de s'accumuler – un inconvénient connu des cardigans en alpaga au tricot lisse.

Fabriqué sur des machines à tricoter traditionnelles à la main pour une durabilité et un ajustement parfait.

Le dos, le devant et les manches sont tricotés individuellement, directement dans la forme du corps et ensuite seulement remaillés ensemble. Le col montant côtelé épouse délicatement le cou et

offre une protection supplémentaire contre l'air frais, tandis que les ourlets côtelés aux manches et à la taille assurent un ajustement parfait. Avec deux poches ouvertes profondes.

Forme généreuse. Longueur en taille 50 : 69 cm. 50 % alpaga, 50 % laine. Lavage à la main. Fabriqué en Irlande. Exclusivement chez Fashion Classics. Fabricant : Kates Cashmere Ltd., Lackenduff, Ring Clonakilty, P85 N261, IE, katescashmeres@gmail.com

• **Cardigan en alpaga climatique Fr. 336.–**

Taille FC	Taille fabricant	Gris	Marine
48	M	362-007-CP	362-032-CP
50	L	362-008-CP	362-033-CP
52	XL	362-009-CP	362-034-CP
54	XXL	362-030-CP	362-035-CP
56	3XL	362-031-CP	362-036-CP

Taille FC conforme à la table des mesures (voir à l'avant-dernière page catalogue)

Les rares poils d'opossum néo-zélandais rendent cette écharpe tube si chaude, douce et légère.

Dans un mélange luxueux de laine mérinos et de soie.

En Europe, le « Brushtail Possum » du Pacifique est encore peu connu comme fournisseur de laine. En Nouvelle-Zélande, en revanche, les gens apprécient les poils délicats, duveteux et sans bouloches du marsupial nocturne.

Votre tour de cou ne pèse que 100 grammes.

Etant donné que les poils d'opossum sont constitués de fibres creuses, ils sont à la fois agréablement légers, respirants et très

chauds. La laine mérinos et la soie confèrent également à la maille une sensation luxueuse. Et les couleurs respectueuses de l'environnement (selon les normes européennes) ne contiennent aucun métal nocif.

Mesure environ 50 x 34 cm. Couleur : gris. 50 % laine vierge, 40 % poils d'opossum, 10 % soie. Contient des parties non textiles d'origine animale (bouton décoratif en nacre). Lavage à la main.

• **Echarpe tube posseïmo**
Réf. 347-102-CP Fr. 162.95



Nouvelle flanelle double, bien chaude. Forme à col montant intemporelle.

La chemise Nehru originale de Patric Hollington, Paris.

Pour la plupart des fabricants, il s'agit simplement d'une tendance éphémère dictée par le courant général. Chez Patric Hollington, les cols officier sont une profession de foi depuis maintenant plus de 45 ans et la forme de col favorite de la collection. Il a donné à ce col le nom de Nehru – en hommage à Jawaharlal Nehru, le premier Premier ministre de l'Inde moderne, qui était probablement l'un des politiciens les mieux habillés de son temps. Les matériaux sont constamment réactualisés afin d'être dans l'air du temps.

Un tissu double fixé par points – ultradoux, agréablement léger et tenant bien chaud.

Ce nouveau type de flanelle est confectionné à partir de deux couches séparées. Les deux tissus sont reliés entre eux à intervalles réguliers sur des métiers à tisser Jacquard spéciaux.

Un must pour Hollington : deux poches !

De son vivant, Hollington était connu comme étant un grand amateur de poches – et a donc pourvu la chemise Nehru de deux

poches poitrine pratiques. La demi-patte de boutonnage s'harmonise parfaitement avec le col montant. Avec son tombé droit et décontracté, elle est également élégante portée au-dessus d'un pantalon.

*Coupe droite et décontractée.
Couleur : carreaux bleu/gris.
Longueur en encolure 41/42 : 75,5 cm, longueur de manche : 65 cm. 100 % coton. Lavable en machine. Exclusivement chez Fashion Classics.*

• **Chemise Nehru en flanelle double**
Fr. 174.95



Enco- lure en cm	Taille fabricant	Réf.
39/40	M	346-879-CP
41/42	L	346-900-CP
43/44	XL	346-901-CP
45/46	XXL	346-902-CP
47/48	3XL	346-903-CP

- 1 Scannez le QR-Code
- 2 Entrez les références des articles
- 3 Envoyez la commande



La sneaker élégante, à couture trépointe soignée, façon chaussures habillées.

En cuir poli. A la forme épurée. Fabriquée en Espagne par Cordwainer.

Élégance sportive pour ces chaussures à associer avec des tenues décontractées pour adopter un look détente tendance. La forme rétro élancée, remontant bien haut, s'inspire de celle des chaussures de bowling classiques. Le cuir très doux est régulier et poli brillant. Ces sneakers sont fabriquées comme des chaussures d'affaires de qualité, dans la plus pure tradition des cordonniers. **Tige, semelle intermédiaire en cuir et semelle en caoutchouc légère et flexible résistante aux intempéries sont entièrement cousues, pour davantage de longévité.**

Poin- ture	Taille GB	Réf.
41	7.5	325-308-CP
42	8	325-309-CP
42,5	8.5	325-310-CP
43	9	325-311-CP
44	9.5	325-312-CP
44,5	10	325-313-CP
45	10.5	325-314-CP
46	11	325-315-CP

Aucune comparaison avec les chaussures collées issues de la production de masse. La manufacture espagnole Cordwainer est l'une des rares qui utilise encore le montage « good-year welted ». Les chaussures sont fabriquées dans le pays d'origine, à un prix

très raisonnable. Avec rembourrage au niveau du talon et du bord de tige pour éviter les points de pression et les frottements.

Couleur : bleu. Dessus, doublure et semelle intérieure : cuir. Semelle extérieure : caoutchouc. Fabriqué en Espagne.

• **Sneaker noble**
Cordwainer
Fr. 329.-



Les tricots en peluche sont désormais tendance. Mais très peu sont aussi nobles et réchauffants.

Le sweat à capuche extrêmement doux en laine mérinos et bébé chameau. Fabriqué en Italie. Par Junghans 1954.

A l'heure où les pulls en fausse fourrure en fibres purement synthétiques envahissent le monde de la mode, ce sweat à capuche unique est une exception absolue. Car contrairement à ses concurrents branchés, il est tricoté à partir de poils de bébé chameau très doux et de laine mérinos extra fine – un mélange de matières qui allie élégance et chaleur.

Le bébé chameau est encore plus délicat que le poil de chameau ordinaire.

Les poils des jeunes animaux vous enveloppent d'une extrême douceur et résistent pourtant à tous les aléas du quotidien avec une facilité remarquable. Avec sa finesse de 17-19,5 microns, il se rapproche même du précieux cachemire (14-21 microns). **La laine vierge Mérinos extra fine rend votre sweat à capuche ultra doux et thermorégulateur.**

Il a également un effet antistatique et empêche tout boulochage. Une touche d'élasthanne garantit que les boucles en peluche douces conservent leur forme impeccable sur le long terme.

Forme décontractée et confortable. Longueur en taille 38 : 60 cm. Couleur : naturel. 51 % laine vierge, 34 % camel, 13 % polyamide, 2 % élasthanne. Lavage à la main. Fabriqué en Italie. Exclusivement chez Fashion Classics.

- **Sweat à capuche en poil de chameau Junghans 1954**
Fr. 309.-

Taille FC	Taille fabricant	Réf.
36	S	357-092-CP
38	M	357-093-CP
40	L	357-094-CP
42	XL	357-096-CP
44	XXL	357-097-CP
46	3XL	357-098-CP

Taille FC conforme à la table des mesures (voir à l'avant-dernière page catalogue)

Questions et conseil

Tél. 071-274 66 19

du lundi au dimanche de 8h00 à 22h00



Un véritable flatteur et classique des années 80 : le jean Silver original avec jambes étroites et Bootcut subtil.

Plus de 100 ans d'expérience et beaucoup de savoir-faire artisanal rendent ce pantalon si unique.

Michael Silver est issu d'une ancienne dynastie canadienne du denim. La famille produit des jeans dans le segment haut de gamme depuis 1921 – pour de nombreuses marques renommées. Mais ce n'est que depuis 1991 qu'il existe une collection portant son propre nom.

Délavage foncé élégant.

Il est minutieusement réalisé à la main ; des résines sélectionnées créent des effets tridimensionnels sans nuire au caractère typique de l'indigo. Il crée l'effet « usé » exact, ni trop prononcé, ni trop épuré.

Silver a développé une coupe de ceinture ingénieuse.

Divisée en deux parties et plus étroite en haut qu'en bas, la ceinture s'adapte parfaitement aux courbes féminines, évite les saillies disgracieuses dans le dos et, grâce au soutien des pinces, galbe parfaitement le fessier.

Seyant mais confortable.

Le denim super stretch avec extensibilité maximale épouse merveilleusement le corps. Et la forme « Suki »

est le best-seller flattant toute silhouette : une hauteur de taille moyenne, un bootcut subtil, deux poches battantes, poche ticket, deux poches arrière.

Bootcut slim avec hauteur de taille moyenne. Jambes légèrement allongées.

Longueur en taille 36 : 83 cm.

Largeur bas de jambe : 34 cm. Couleur : bleu moyen. 81 % coton, 15 % polyester, 4 % élasthanne. Lavable en machine.



- **Jean Bootcut Suki Silver**
Fr. 159.95

Taille FC	Taille fabricant	Réf.
34	26/33	357-600-CP
34/36	27/33	357-601-CP
36	28/33	357-602-CP
38	29/33	357-603-CP
38/40	30/33	357-604-CP
40	31/33	357-605-CP
40/42	32/33	357-606-CP
42	33/33	357-607-CP

Taille FC conforme à la table des mesures (voir à l'avant-dernière page catalogue)

Cette ceinture unique brodée à la main du Pérou est une pièce rare.

Du spécialiste de l'ethnique Smitten.

De nombreux accessoires à motifs de la production de masse relèvent du terme tendance « ethnique ». Mais cette ceinture du Pérou est un véritable chef-d'œuvre de l'art populaire indigène. Elle est tissée à la main par des femmes indiennes selon l'ancienne tradition et brodée sur un côté de fleurs fantaisie colorées faites de fils de laine épais. Aucune ceinture n'est semblable à une autre. La ceinture apporte une touche ethnique tendance à vos jean et pantalons chinos sobres.

Une réalisation éthique, à des conditions équitables.

La société allemande Smitten attache une grande importance à la qualité, mais également à des conditions de travail équitables ainsi qu'une reconnaissance et une valorisation des différents partenaires et des collaborateurs : c'est la recette de son succès.

4,5 cm de large.
Couleur : bleu foncé/multicolore. Boucle métallique. 100 % laine. Nettoyage à sec.

- **Ceinture brodée péruvienne Smitten**
Fr. 112.95

Tour de taille en cm	Taille fabricant	Réf.
75	S	344-922-CP
85	M	344-923-CP
95	L	344-924-CP
105	XL	344-925-CP



Fabriqués à la main à partir de matériaux naturels : les mocassins boho tendance en suède de chèvre délicat.

Avec une semelle en crêpe flexible et des détails au crochet typiques. De laidback london.

Les sandales en perles ethniques faites main ont fait la renommée de la marque britannique aux racines africaines fondée en 2002. Certains exemplaires ont même été repérés aux pieds de pop stars et d'icônes de style. Une production selon des techniques traditionnelles transmises de génération en génération est typique de la marque. Ces techniques perfectionnées rendent ce mocassin unique et particulièrement résistant.

Look bohème moderne, mais élégant et simple au lieu de coloré et scintillant.

Les fins détails en crochet noir et blanc contrastent subtilement avec le suède marron et assurent un look à la fois accrocheur et harmonieux.

Incroyablement confortable et durable.

La semelle intérieure confortable amovible avec revêtement en cuir souple et picots assure une démarche douce. La semelle en crêpe naturel avec revêtement en caoutchouc absorbe les chocs en douceur, isole des sols froids et offre une adhérence antidérapante même sur sols lisses. Elle est non seulement collée, mais également cousue, ce qui la rend particulièrement résistante.

Dessus et doublure : cuir de chèvre. Semelle intérieure : cuir. Semelle extérieure en caoutchouc. Hauteur de semelle : 2,5 cm. Couleur : marron.

- **Mocassins boho laidback london**
Fr. 189.95

Poin-ture	Réf.
36	356-970-CP
37	356-971-CP
38	356-973-CP
39	356-974-CP
40	356-975-CP
41	356-976-CP





Résistante aux intempéries d'un côté, douillette de l'autre. Et toujours bien réchauffante.

La doudoune réversible en nylon et polaire.
Du spécialiste du plein air Taion/Japon.

D'un côté, des carrés matelassés en nylon résistant au vent, à l'eau et à la saleté, de l'autre, une polaire tendance et douce : il est rare de trouver une veste réversible bien chaude qui change de fonction en même temps que de couleur. Et qui vaut autant que deux vêtements bien distincts.

Taion signifie « température corporelle » en japonais.

Le spécialiste du plein air de Tokyo du même nom connaît son métier : plus la teneur en duvet est élevée, plus votre veste sera chaude. Car le duvet douillet et délicat retient bien mieux la chaleur que les plumes plus dures et plus fermes. Alors que les vêtements d'hiver typiques ont souvent un rapport duvet/plume de 80 à 20, Taion n'utilise qu'une isolation en duvet à 95 %. Ainsi, beaucoup moins de rembourrage est nécessaire : votre veste vous gardera au chaud mais ne sera jamais encombrante. **Le certificat Responsible Down Standard garantit une production de duvet adaptée à l'espèce (Taiwan IDFL Laboratory and Institute Limited IDF-23-511193).**

Des conditions agricoles au transport et à la transformation, l'ensemble de la chaîne d'approvisionnement est soumis à des contrôles stricts. Par exemple, seul le duvet d'animaux adultes, qui est un sous-produit de la production alimentaire, est transformé. Avec deux poches latérales zippées de chaque côté et une poche poitrine zippée supplémentaire du côté en polaire.

Forme confortable. Longueur en taille 40/50 : 66,5 cm. Couleur : marine/beige. Dessus 100 % nylon, doublure 100 % polyester. Tissu tissé 60 % coton, 40 % nylon.

Contient des parties non textiles d'origine animale (rembourrage 95 % duvet, 5 % plumes). Lavage à la main. Fabricant : Taion Co. Ltd., 1F, Meiffice Marunouchi Building, 1-17-29, Marunouchi, Naka-ku, Nagoya, Aichi, JP, inquiry@taion.zendesk.com. Opérateur économique responsable dans l'UE : Kowa Europe GmbH, 2 Rue de l'Oratoire, 75001 Paris, FR, taion.eu.order@kowa.fr



Taille FC	Taille fabricant	Réf.
38/48	S	360-895-CP
40/50	M	360-896-CP
42/52	L	360-897-CP
44/54	XL	360-898-CP
46/56	XXL	360-899-CP

Taille FC conforme à la table des mesures (voir à l'avant-dernière page catalogue)

- **Veste réversible en duvet Taion**
Fr. 169.95

Filiforme, léger et bien chaud grâce à la qualité du softshell. Un modèle au plus bel effet !

Pour seulement 99.95 Fr. Par CMP.

Le softshell est une matière innovante ultra légère, douce, bien chaude, extensible et confortable. Du polyester, une fine doublure en polaire et une membrane haute performance sont associés pour former une seule et unique couche, extrêmement fine, grâce à laquelle le pantalon a une coupe si filiforme.

Une qualité coupe-vent et déperlante tout en restant respirante, avec une belle liberté de mouvements.

La plupart des pantalons techniques sont moins performants et plus chers. Ce modèle softshell est parfait pour la marche, le golf ou faire du vélo. Décliné en noir sobre, il ne ressemble pas aux pantalons « outdoor » habituels. Les découpes à effet galbant et la découpe transversale au niveau du genou le rendent confortable lorsque la jambe est pliée. Le vent ne pénètre pas grâce à la membrane spéciale. En revanche, la transpiration est immédiatement éliminée : votre climat intérieur est toujours sec, frais et chaud. Le matériau élastique suit chacun de vos mouvements. Il est infroissable et léger.

Le pantalon femme est équipé d'une ceinture élastiquée avec fermeture à crochet et à glissière. Bande en caoutchouc antiglisse à

l'intérieur. Deux poches zippées.

Le pantalon homme est équipé d'une ceinture élastiquée montante au dos avec brides auto-agrippantes réglables sur les côtés, fermetures sur crochet et à glissière. Deux poches en biais zippées et 1 poche zippée au dos.

Les deux pantalons ont une hauteur de taille classique. *Pantalon femme : longueur en taille 38 : 79 cm. Largeur bas de jambe : 42 cm. Pantalon homme : longueur en taille 50 : 83 cm. Largeur bas de jambe : 46 cm. Couleur : noir. 96 % polyester, 4 % élasthanne. Lavable en machine.*

- **Pantalon softshell pour homme**
Fr. 99.95

Taille FC	Réf.
46	231-266-CP
48	231-274-CP
50	231-282-CP
52	231-290-CP
54	231-308-CP
56	231-316-CP
98	231-340-CP
102	231-357-CP
106	231-365-CP

- **Pantalon softshell pour femme**
Fr. 99.95

Taille FC	Réf.
36	436-550-CP
38	436-568-CP
40	436-576-CP
42	436-584-CP
44	436-592-CP
46	436-600-CP

Taille FC conforme à la table des mesures (voir à l'avant-dernière page catalogue)



Difficile à trouver : votre casquette de baseball pour la saison froide est en feutre réchauffant.

Infroissable, indéformable et extrêmement résistante. De Roeckl.

Les chapeaux en feutre sont légion cet hiver, mais les casquettes de baseball en laine bouillie restent une rareté. Le matériau dense et doux montre tout aussi bien ses avantages dans une version sportive : il rend votre nouvelle casquette infroissable et confortablement extensible ainsi qu'insensible à la saleté et aux odeurs.

La chaleur corporelle est stockée. La pluie, la neige et le vent perlent simplement de la surface.

Les chambres à air fermées agissent comme des zones tampons – votre tête reste ainsi à une température constante et agréable, même par temps frais. Grâce à une touche de polyester, cette casquette non doublée conserve sa forme.

Taille unique, réglable avec fermeture auto-agrippante. 70 % laine, 30 % polyester. Nettoyage à sec.

Casquette en laine bouillie pour femme

Fr. 99.95

- Noir Réf. 346-529-CP
- Anthracite Réf. 346-550-CP

Casquette en laine bouillie pour homme

Fr. 99.95

- Noir Réf. 346-552-CP
- Anthracite Réf. 346-553-CP



Un vrai coup de chance : le pull Aran traditionnel n'a jamais été aussi souple.

Fabriqué à partir de laine mérinos Extrafine, de coton Pima et de bébé alpaga. Par Fisherman out of Ireland.

A première vue, c'est l'authentique maille Aran qui fait de ce pull aéré un favori. Mais lorsque vous l'enfilerez, vous ressentirez également l'extraordinaire souplesse du mélange de matières rares de laine mérinos Extrafine, de coton pima et bébé alpaga.

Plus luxueux et douillet que d'habitude.

La laine mérinos de qualité « Extrafine » est tout aussi robuste et chaude que la laine conventionnelle, mais grâce à sa finesse particulière, elle est non-grattante. Le coton Pima péruvien est l'une des variétés de coton aux plus longues fibres du monde. En conséquence, votre pull est doux et soyeux et possède une noble brillance. Le bébé alpaga, une variante plus délicate de la laine d'alpaga conventionnelle, le rend encore plus chaud et plus douillet.

Reliefs symboliques d'Aran au lieu de motifs fantaisistes aléatoires.

Les motifs sont courants en Irlande, depuis des siècles, et ont une signification particulière : les « Honeycombs », des nids d'abeilles tricotés, sont considérés comme un symbole de chance.

Kilcar, dans le comté de Donegal, abrite un morceau du patrimoine irlandais du tricot.

Dans la manufacture « Fisherman out of Ireland » qui s'y trouve, les célèbres reliefs sont aujourd'hui encore produits de manière traditionnelle. Les fentes latérales et la partie arrière plus longue confèrent à votre pull une touche décontractée et moderne.

Forme ample et confortable. Longueur en taille 38 : 55 cm (avant) et 60 cm (arrière). 42 % laine vierge, 31 % coton, 27 % alpaga. Lavage à la main. Fabriqué en Irlande.

• **Pull porte-bonheur Fisherman**
Fr. 289.–



Taille FC	Taille fabricant	Rosé	Kaki
36	S	356-792-CP	356-799-CP
38	M	356-793-CP	356-800-CP
40	L	356-794-CP	356-801-CP
42	XL	356-795-CP	356-802-CP
44	XXL	356-796-CP	356-803-CP
46	3XL	356-797-CP	356-804-CP
48	4XL	356-798-CP	356-805-CP

Taille FC conforme à la table des mesures (voir à l'avant-dernière page catalogue)

Conception stylée. Aspect élégant et épuré. Doublure en cuir d'agneau souple. Finition de haute qualité rare.

Baskets d'hiver haut de gamme avec une garantie bien-être. De Chaaya, Autriche.

La société Chaaya, encore relativement jeune, fondée en 2015, s'est spécialisée dans les bottines et les baskets – avec des détails basiques incomparables, un look tendance et un confort de port incroyablement doux. Ce modèle de baskets en cuir vachette nappa et avec une doublure en cuir d'agneau douce et légèrement réchauffante est aussi confortable qu'une pantoufle. Cette chaussure sobre est particulièrement élégante et complète parfaitement presque tous les looks sportifs et élégants. Des sneakers basiques aussi élégantes sont rares, surtout en hiver.

« La qualité d'abord » est la devise de la marque.

La semelle n'est pas simplement vulcanisée, mais est durablement cousue à la main sur le cuir supérieur – comme



Taupe

ce n'est généralement le cas que pour les chaussures d'affaire de haute qualité. Grâce à la semelle intermédiaire Flex Stepp flexible et absorbant les chocs, votre démarche est amortie. Le cuir provient d'Europe et est tanné chamoisé sans aucun produit chimique.

La languette resserrée et à moitié visible est un tape-à-l'œil et un détail distinctif de nombreux modèles de la collection.

Le profil de semelle triangulaire symbolise les montagnes autrichiennes qui représentent l'origine de la marque. Cette dernière tire son nom de l'île de Chaaya aux Maldives, qui, vue du ciel, a la forme d'une botte.

Dessus : cuir vachette. Doublure : cuir d'agneau européen. Assise plantaire en cuir amovible et à forme anatomique.

Semelle extérieure profilée antidérapante : TPU, hauteur 3 cm.

• **Sneaker en cuir d'agneau Chaaya**
Fr. 336.–

Poin-ture	Beige	Taupe
37	347-640-CP	347-647-CP
38	347-642-CP	347-648-CP
39	347-643-CP	347-649-CP
40	347-644-CP	347-650-CP
41	347-645-CP	347-651-CP



Beige

Probablement votre pantalon cinq poches le plus chaud et le plus confortable : tissu fin Thermolite® + ceinture élastique invisible.

Par RAPHAELA-BY-BRAX.

Le secret de ce tissu est la technologie des fibres creuses, inspirée de la fourrure de l'ours polaire, dont le poil est également creux. L'envers en tissu doux est constitué de fibres creuses microfines (Thermolite®). Celles-ci emprisonnent l'air, ce qui permet d'isoler la chaleur du corps. Toute humidité éventuelle est évacuée vers la surface du tissu où elle s'évapore rapidement, vous permettant de bénéficier d'un climat agréablement sec en permanence. Parfait par grand froid ou en cas d'effort physique ou de pièces surchauffées.

Beaucoup plus fin que les pantalons thermiques habituels.

La fibre creuse et le tissu sont travaillés en une seule couche. Cela permet de fabriquer un tissu beaucoup plus fin qu'avec un pantalon thermique classique, souvent doublé épais et volumineux. En raison de la proportion élevée de coton, il est très doux et agréable à la peau, ainsi qu'extensible et s'adapte confortablement à chaque mouvement.

Visuellement indiscernable d'une ceinture normale.

Alors que les solutions taille élastiquée classiques sont trahies la plupart du temps par d'affreuses fronces, la ceinture magique reste votre secret. Vous portez un pantalon cinq poches moderne avec une coupe près du corps et bénéficiez d'un surplus considérable d'aisance. Coupe flatteuse, taille haute, avec empiècement matelassé, empiècement arrière arrondi avec effet push-up et passants pour ceinture.

Modèle à cinq poches avec jambes très fines et droites. Longueur en taille 38 : 80 cm. Couleur : beige. 77 % coton, 20 % polyester, 3 % élasthanne. Contient des parties non textiles d'origine animale. Lavable en machine.

- **Pantalon cinq poches Thermolite®**
RAPHAELA-BY-BRAX
Fr. 149.95



Taille FC	Réf.
19	357-019-CP
20	357-021-CP
21	357-022-CP
22	357-023-CP
23	357-024-CP
38	357-026-CP
40	357-027-CP
42	357-028-CP
44	357-029-CP
46	357-030-CP

Taille FC conforme à la table des mesures (voir à l'avant-dernière page catalogue)



L'art du tricot made in Austria.

Le bandeau en alpaga doux, chaud et extrêmement résistant.
De Mützenmafia.

Aucune comparaison avec les produits de masse habituels : ce bandeau exquis est tricoté à la main en Autriche avec une grande attention aux détails.

Doux et chaud, indéchirable et résistant grâce à la forte proportion d'alpaga.

La laine d'alpaga se caractérise par sa légère brillance et sa structure soyeuse et est particulièrement résistante et durable (même trois fois plus résistante à la déchirure que la laine de mouton normale). La laine, quant à elle, est résistante aux odeurs, réchauffante et peu froissable. Le polyamide rend votre bandeau confortablement extensible.

Modèle de tricot côtélé intéressant avec un charmant détail de nœud sur le devant.

Ainsi, votre bandeau aura tout l'air d'être un nœud astucieusement noué sur votre tête.

Taille unique. 72 % alpaga, 16 % polyamide, 12 % laine.
Lavage à la main. Fabriqué en Autriche.

Bandeau en alpaga Fr. 69.95

- Nature Réf. 356-910-CP
- Baie Réf. 356-911-CP



Woolen Silk : douce, agréable à la peau et jamais trop chaude grâce à la laine mérinos et à la soie.

Du spécialiste de la lingerie Hanro, savoir-faire depuis 1884.

Découvrez cette ligne spéciale de sous-vêtements qui vous garde merveilleusement au chaud grâce à deux fibres naturelles luxueuses, mais qui est également douce pour la peau et neutralise les odeurs.

La laine mérinos la plus fine et la soie noble régulent parfaitement l'humidité et la température.

Le mérinos – exclusivement sans mulesing – isole parfaitement, ne gratte pas, évacue efficacement l'humidité, est inodore, léger, antistatique et conserve durablement sa bonne tenue. La soie est agréablement douce pour la peau, absorbe bien l'humidité et sèche rapidement.

La chemise et le pantalon long sont confectionnés sans coutures latérales gênantes.

La chemise pour homme est volontairement coupée un peu plus longue. Pour un confort de port optimal, le devant et

l'entrejambe du pantalon long pour homme sont en outre renforcés. La bande élastique douce au niveau des hanches et des jambes assure un ajustement parfait. Le col en V de la chemise pour femme est bordé de satin. Le pantalon long pour femme est particulièrement confortable grâce aux ourlets élastiques.

Hanro est célèbre pour la lingerie et les vêtements d'intérieur les plus raffinés depuis 1884.

« Moins, c'est plus », telle est la philosophie de l'entreprise, qui se reflète également dans la production durable : 80 % des tissus sont fabriqués sur le site de l'entreprise en Autriche. Et chaque produit est certifié OEKO-TEX® Standard 100 (OETI Institut für Ökologie, Technik und Innovation GmbH, 346897).

Forme confortable et près du corps. Longueur de la chemise pour femme en taille 42/44 : 65,5 cm. Longueur de la chemise pour homme en taille 48/50 : 76 cm. Longueur côté pantalon long pour femme en taille 42/44 et pour homme en taille 48/50 : 107 cm. Couleur taupe pour femme, et gris pour homme. 70 % laine, 30 % soie. Lavable en machine. Fabricant : Hanro Deutschland GmbH, Derendorfer Allee 12, 40476 Düsseldorf, DE, cs@hanro.com



- **Chemise Woolen Silk, pour homme Fr. 139.95**

Taille FC	Taille fabricant	Réf.
46	S	361-021-CP
48/50	M	361-023-CP
52	L	361-024-CP
54/56	XL	361-025-CP

- **Pantalon long Woolen Silk, pour homme Fr. 139.95**

Taille FC	Taille fabricant	Réf.
46	S	361-026-CP
48/50	M	361-027-CP
52	L	361-028-CP
54/56	XL	361-029-CP

- **Chemise Woolen Silk, pour femme Fr. 129.95**

Taille FC	Taille fabricant	Réf.
36/38	XS	361-031-CP
40	S	361-032-CP
42/44	M	361-033-CP
46/48	L	361-034-CP

- **Pantalon long Woolen Silk, pour femme Fr. 129.95**

Taille FC	Taille fabricant	Réf.
36/38	XS	361-035-CP
40	S	361-036-CP
42/44	M	361-037-CP
46/48	L	361-038-CP

Taille FC conforme à la table des mesures (voir à l'avant-dernière page catalogue)



Confort de port et durabilité en parfait équilibre : sous-vêtements en viscosse de soja.

Doux et soyeux. Durables. Et agréablement abordables. De Zero Defects/Espagne.

• Chemise soja avec dentelle pour femme Fr. 32.95

Taille FC	Taille fabricant	Crème	Noir
38	S	359-875-CP	359-880-CP
40	M	359-876-CP	359-881-CP
42	L	359-877-CP	359-882-CP
44	XL	359-878-CP	359-883-CP
46	XXL	359-879-CP	359-884-CP

• Culotte soja pour femme Fr. 19.95

Taille FC	Taille fabricant	Crème	Noir
38	S	359-865-CP	359-870-CP
40	M	359-866-CP	359-871-CP
42	L	359-867-CP	359-872-CP
44	XL	359-868-CP	359-873-CP
46	XXL	359-869-CP	359-874-CP

• Débardeur soja pour homme Fr. 39.95

Taille FC	Taille fabricant	Crème	Noir
46/48	S/M	359-977-CP	360-050-CP
50/52	L/XL	359-978-CP	360-051-CP
54/56	XXL/3XL	359-979-CP	360-052-CP

• Short Soja pour homme Fr. 29.95

Taille FC	Taille fabricant	Crème	Noir
44/46	S	359-835-CP	359-850-CP
48/50	M	359-836-CP	359-851-CP
52/54	L	359-837-CP	359-852-CP
56/58	XL	359-838-CP	359-853-CP

Taille FC conforme à la table des mesures (voir à l'avant-dernière page catalogue)

Bien que cela nécessite des processus de production plus complexes (et des coûts supplémentaires), le spécialiste espagnol de la lingerie Zero Defects a consciemment créé cette collection durable à base de viscosse de soja. Les bienfaits se retrouvent sur la peau. **Régulation parfaite de la chaleur et de l'humidité. Toucher doux et soyeux. Effet antibactérien.**

Le soja est une matière première naturellement renouvelable et cultivée de manière biologique sans utilisation de pesticides. En plus de ses propriétés antibactériennes et hypoallergéniques, la fibre creuse se caractérise par sa capacité à absorber et évacuer efficacement l'humidité. Ainsi, votre peau reste toujours agréablement sèche, même lors de la saison chaude.

Forme près du corps. 33 % viscosse, 33 % coton, 22 % polyamide, 12 % élasthanne.

Lavable en machine. Fabriqué en Espagne. Fabricant : Textil Zede S.A.U., Carrer Santa Marta 44, 08302 Mataró, Barcelona, ES, info@zedesa.es



Sabots en velours modernes et rustiques : design épuré. Confort de port doux. Convient pour l'intérieur et l'extérieur.

Pour hommes et femmes. Le « Uwabaki Clog Strap » de Satorisan.

Alejandro a travaillé pendant 20 ans pour de grandes entreprises de baskets avant de mettre en œuvre sa propre philosophie en matière de chaussures et de fonder la marque de chaussures espagnole Satorisan en 2010. Ses créations, toujours basées sur sa passion passée pour les baskets, se caractérisent par un design incomparable. Cet élégant sabot en velours au style emblématique Uwabaki est incontestablement issu du répertoire de la collection Satorisan.

Pour l'extérieur et l'intérieur : la semelle distinctive « Wave » en caoutchouc mousse.

Grâce à la semelle sneaker ultra légère et flexible avec profil ondulé antidérapant, les sabots peuvent également être portés dans la rue.

Suède incroyablement doux. Assise plantaire ergonomique. Doublure chaude en peau de mouton.

Super confortable et douillette : la peau de mouton douce enveloppe le pied comme une gaine douillette et assure une chaleur

agréable. La semelle intérieure de forme anatomique (avec revêtement en peau de mouton) a été conçue en collaboration avec l'Institut biomécanique de Valence pour garantir un confort de marche maximal. Grâce au talon légèrement relevé, les sabots offrent un bon maintien. Doté d'une étiquette en cuir cousue à la main et d'un embout emblématique avec coutures inversées. Ajustement variable du cou-de-pied pour un maintien optimal.

Dessus : cuir vachette. Doublure : peau de mouton. Semelle intérieure : EVA. Semelle extérieure : caoutchouc. Couleur : rose pour les femmes, marron pour les hommes. Fabricant : Satorisan S.L., Paseo de la Alameda 45B, 1-1 46023 Valencia, ES, hello@satorisan.com

• Soft-Clogs Satorisan, hommes Fr. 169.95

Poin-ture	Réf.
41	361-519-CP
42	361-520-CP
43	361-521-CP
44	361-522-CP
45	361-523-CP
46	361-524-CP

• Soft-Clogs Satorisan, femmes Fr. 169.95

Poin-ture	Réf.
36	361-447-CP
37	361-448-CP
38	361-449-CP
39	361-510-CP
40	361-511-CP
41	361-512-CP



Homme





Tradition italienne de la laine depuis 1876 : le foulard de cachemire en jersey extrêmement doux.

De Pin 1876 par Botto Giuseppe.

Seuls quelques spécialistes peuvent filer du cachemire avec tant de finesse. Et au lieu d'être tricoté, le fil de luxe a ici été maillé. Si vous tenez le foulard à contre-jour, vous verrez à quel point le jersey fin est translucide, incroyablement doux, très élastique et étonnamment robuste.

Léger comme une plume et réchauffant en douceur.

Malgré ses dimensions volumineuses, le foulard est un véritable poids plume. La surface délicatement brossée et les franges effilées sur les côtés étroits confèrent une touche décontractée à cet accessoire luxueux.

La tradition rencontre la tendance.

En 1876, Giuseppe Botto Poala (surnommé affectueusement « Pin » par sa famille) fonda une filature de laine dans la région du textile de Biella. L'entreprise familiale italienne produit aujourd'hui les meilleurs tissus pour des designers et couturiers renommés – et pour sa propre marque Pin 1876.

100 % cachemire. Dimensions : 170 x 85 cm.

Couleur : rouge chiné. Nettoyage à sec. Fabriqué en Italie.

- **Foulard cachemire Pin 1876**
Réf. 348-343-CP Fr. 279.–

Le chemisier surdimensionné peu froissable en mélange de matières élégant et chaud avec de la soie et de la laine.

Les chemisiers décontractés aux coupes généreuses sont très appréciés. Cependant, le choix du matériau est crucial, car la popeline de coton, souvent utilisée, n'est pas le choix idéal pour les coupes larges. Ce chemisier surdimensionné est confectionné dans un mélange de matières peu froissable, parfait pour une telle coupe et également par basses températures.
68 % coton. 20 % soie. 12 % laine.

Agréablement léger et chaud sur la peau. La soie et la laine assurent l'effet isolant. La soie affine également la flanelle avec un beau reflet et un toucher doux. Le coton flatteur pour la peau rend le mélange plus durable.
Incroyablement polyvalent en termes de longueur, de forme et de couleur.

La blouse a une longueur idéale et se marie très bien avec des leggings avec des baskets, des jupes et des jeans slims, mais aussi avec un pantalon de costume large chic et des mocassins élégants. Le ton rosé poudré est particulièrement élégant et se marie bien avec les couleurs chaudes de l'automne/hiver. Petit col, poche plaquée, ourlet arrondi avec fentes sur le côté, manches larges et raccourcies avec poignets à large revers.

Forme ample surdimensionnée. Longueur en taille 38 : 78 cm.

Couleur : rose poudré. 68 % coton, 20 % soie, 12 % laine. Lavable

en machine. Exclusivement chez Fashion Classics. Fabricant :

Pro-Idee GmbH & Co. KG, Auf der Hüls 205, 52068

Aachen, DE, service@proidee.de

- **Blouse d'hiver surdimensionnée**
Fr. 229.–

Taille FC	Taille fabricant	Réf.
36/38	S	361-770-CP
40/42	M	361-771-CP
44/46	L	361-772-CP

Taille FC conforme à la table des mesures (voir à l'avant-dernière page catalogue)

Peu de jeans flatteront autant votre fessier que le jean « bottom up » de Liu Jo Jeans, Italie.

Coupe Slim Fit.

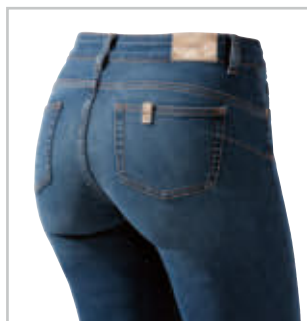

La coupe parfaitement étudiée confère à ce jean un seyant séduisant. Les poches arrière et pinces sont placées exactement aux bons endroits afin de mettre le fessier en valeur.

Un seyant toujours parfait et très confortable.

Avec des chaussures à talons hauts, à plateau ou à talons compensés, vos jambes paraissent plus longues dans ce jean à la coupe étroite. De petites perles ornent l'arrière de la boucle de la ceinture et la poche arrière.

Forme à 5 poches cintrée avec taille standard. Longueur en taille 36 : 79 cm. Couleur : bleu foncé. 86 % coton, 12 % polyester, 2 % élasthanne. Contient des parties non textiles d'origine animale. Lavable en machine.

- **Jean Bottom up Slim Fit Liu Jo**
Fr. 149.95

Taille FC	Taille fabricant	Réf.
34/36	27"	356-328-CP
36	28"	356-560-CP
38	29"	356-561-CP
38/40	30"	356-562-CP
40	31"	356-563-CP
40/42	32"	356-564-CP

Taille FC conforme à la table des mesures (voir à l'avant-dernière page catalogue)

Le sac fourre-tout populaire. Désormais dans un tressage en peau de chèvre rarement aussi fine. Et à la couleur marron tendance.

Du spécialiste du cuir tressé Allan K, Anvers.

Il est difficile de trouver des exemplaires originaux au milieu de la vaste gamme des sacs. A moins que vous ne cherchiez un sac de créateur particulier à un prix exorbitant. Le fait est que les sacs fourre-tout sont l'une des formes de sac les plus populaires en raison de leur taille polyvalente. Les détails tressés sont particulièrement à la mode en ce moment, tout comme la couleur marron. Cependant, ce sac n'est pas simplement une combinaison de ces 3 caractéristiques. Le tressage en peau de chèvre fine au tannage végétal et la palette de couleurs sont d'une beauté unique. La qualité est excellente. Et pourtant, il ne coûte pas une petite fortune.

Un savoir-faire de plus de 50 ans.

Le cuir tressé est la spécialité du belge Alain Kadic. Dès 1963, son père a développé des machines spécialement à cet effet. A ce jour, la société produit les meilleurs articles en cuir tissé pour les marques de luxe du monde entier – et depuis 2013 également pour sa propre marque Allan K. Des achats directs et sans frais de marketing élevés permettent des prix agréablement bas malgré la qualité exceptionnelle.

Rustique, robuste et pourtant souple et doux.

Même la anse et le fermoir sont tressés. Ainsi, le sac peut être confortablement porté sur l'épaule, sans glisser. Des patches en cuir lisse cousus durablement assurent la stabilité. Le tressage crée une image incroyablement vivante et vintage à travers les nuances de couleur irrégulières des lanières en cuir. Fermeture magnétique invisible à 2 positions. Intérieur en deux parties avec un compartiment zippé au milieu et deux poches.

Dimensions : 32 x 49 x 10 cm (H x l x P). Anse : 35 cm. Couleur : brun. Peau de chèvre. Doublure beige en toile de coton.

- **Sac fourre-tout en cuir tressé Allan K**
Réf. 351-722-CP Fr. 405.–

Sneaker hivernale
Candice Cooper
page 52.

Look élégant, confort exceptionnel : la veste à chevrons en luxueux tissu Loro Piana.

De Carl Gross, vêtements pour hommes sur mesure de haute qualité depuis 1924.

Confectionnée à partir de tissu luxueux du célèbre tisserand traditionnel italien Loro Piana, c'est une veste qui propulsera votre garde-robe à un tout autre niveau. Loro Piana est synonyme de matériaux exclusifs et de la plus haute qualité depuis 1924.

Le secret : le mélange exquis de matières.

La laine vierge la plus fine, connue pour ses excellentes propriétés de régulation de la température, rend votre veste agréable au toucher et vous assure un confort optimal même en cas de températures changeantes. La soie apporte un éclat noble mais subtil, et la pincée de cachemire rend le tissu douillet.

Malgré son aspect luxueux et son toucher élégant, elle est étonnamment robuste et simple d'entretien.

Les fils torsadés rendent votre veste naturellement élastique – sans utilisation de fibres synthétiques. Ainsi, vous pouvez froisser votre veste sans vous soucier des plis. Même lors de longs trajets, elle restera toujours impeccable. **La perfection de l'artisanat dans les moindres détails.**

Deux poches plaquées offrent un espace de rangement pratique, tandis que la confection sur mesure et le travail manuel met en valeur le savoir-faire et l'attention portée aux détails.

Forme légèrement cintrée. Longueur en taille 50 : 75 cm. 81 % laine vierge, 14 % soie, 5 % cachemire. Nettoyage à sec. Fabricant : Création Gross GmbH & Co. KG, Houbingstr. 7, 91217 Hersbruck, DE, service@carlgross.de

• **Veste à chevrons Carl Gross**
Fr. 749.–

Taille	FC	Réf.
25		360-662-CP
26		360-663-CP
27		360-664-CP
28		360-665-CP
29		360-666-CP
30		360-667-CP
48		360-668-CP
50		360-669-CP
52		360-670-CP
54		360-671-CP
56		360-672-CP
58		360-673-CP
60		360-674-CP
98		360-675-CP
102		360-676-CP
106		360-677-CP

Taille FC conforme à la table des mesures (voir à l'avant-dernière page catalogue)

Chemise premium « Royal » de van Laack : www.fashion-classics.ch Rechercher l'article 342-476 ou Tél. 071-274 66 17.



Un morceau d'histoire du parfum américain : Gravel – le premier parfum pour homme des Etats-Unis.

Transparent. Fort. Epicé. Minéral. Seul l'original possède des galets bien réels dans la bouteille.

Dans l'Amérique des années 50, les hommes utilisaient tout au plus un après-rasage, mais jamais de parfum. Pourtant en 1957, Michael B. Knudsen, qui avait émigré de la Suède à New York, créa un parfum spectaculaire à tous égards. Il le vendit à des gentlemen, dans des flacons de verre contenant des galets, par l'intermédiaire d'enseignes exclusives pour homme. **Les ingrédients exquis proviennent de la célèbre ville des parfums, Grasse, dans le sud de la France.**

« Gravel » (« galet » en français) est un parfum fort, minéral et épicé, avec des nuances chaudes et boisées. La note de tête d'agrumes frais contient de la bergamote et de l'orange. La note de cœur associe patchouli, fèves tonka et benjoin. Dans la note de base douce, l'encens, le vétiver et le musc se mélangent pour donner une finale douce et sensuelle. Un classique intense, intemporel et élégant qui met votre individualité en valeur et qui est également porté par les femmes.

• **Eau de Parfum Gravel Spray, 100 ml** Réf. 336-708-CP
Fr. 189.95
(Prix du litre : 1.899,50 Fr.)

Ingredients: Alcohol Denat., Parfum (Fragrance), Limonene, Linalool, Coumarin, Citral, Benzyl Benzoate, Citronellol, Geraniol, Eugenol, Benzyl cinnamate, Benzyl alcohol, Farnesol, Isoeugenol.

Commandez sans risque : afin que vous puissiez tester l'eau de Parfum sans devoir ouvrir le flacon scellé, un flacon test est joint à toute livraison.



Aussi précieuse que la ceinture la plus luxueuse (et pourtant agréablement abordable).

En cuir veau italien de la meilleure qualité, magistralement fabriqué à la main en Italie.

Seul le cuir de veau italien de la meilleure provenance peut convenir : la tannerie traditionnelle de Milan fournit de nombreuses maisons de mode de renommée mondiale. Cette ceinture est fabriquée dans la province de Parme – à la main, pièce par pièce. C'est dans l'entreprise familiale locale que le cuir est coupé à la main et que les bords sont soigneusement fraisés, poncés, teints et polis. Vous pouvez le voir et le sentir : cette ceinture sera un incontournable de votre garde-robe pendant de nombreuses années.

Cuir pleine fleur durable. Même les détails et le fermoir sont de la meilleure qualité.

Pas de cuir fendu classique, peu résistant : la doublure est faite du même cuir veau pleine fleur que le dessus. Les fines surpiqûres ton sur ton témoignent des coutures durables des deux couches et de

l'insertion experte de la boucle et du fermoir de la ceinture.

Cuir veau à deux couches. Largeur ceinture : 3,5 cm. Couleur : noir. Boucle. Fermoir rectangulaire classique, sans plomb, hypoallergénique. Livré dans une boîte cadeau doublée de velours.

- **Ceinture de luxe pour homme Fr. 210.–**

Tour de taille en cm	Réf.
85	329-841-CP
90	329-842-CP
95	329-843-CP
100	329-844-CP
105	329-845-CP
110	329-846-CP



Piqué de velours rare : aussi doux et réchauffant que le velours. Léger et aérien comme le piqué.

Par le spécialiste des pantalons g1920.

Le piqué de velours unique de ce pantalon vous offre le meilleur des deux mondes : la douceur luxueuse et la chaleur du velours. Ainsi que la légèreté et la respirabilité du piqué.

Toucher doux. Respirabilité exceptionnelle.

Le poil fileté est traité selon des techniques de coupe spéciales afin de lui donner sa structure caractéristique. Le tissu exclusif est tissé dans une entreprise traditionnelle alsacienne qui est synonyme de qualité et de savoir-faire de la plus haute qualité depuis 1828.

Des détails bien pensés pour un confort maximal.

Une pincée d'élasthanne assure une grande liberté de mouvement, tout en gardant durablement la bonne tenue de votre pantalon. Deux poches latérales et deux poches arrière, une poche monnaie.

Forme cintrée à front plat. Longueur en taille 50 : 85 cm. Largeur bas de jambe : 34,5 cm. 97 % coton, 3 % élasthanne. Lavable en machine. Fabricant : Atelier Gardeur GmbH, Alsstr. 155, 41063 Mönchengladbach, DE, shop@gardeur.de

- **Pantalon en velours piqué g1920 Fr. 215.–**

Taille FC	Taille fabricant	Noir	Marine	Brun foncé
25	36/30	360-730-CP	360-712-CP	360-696-CP
26	38/32	360-731-CP	360-713-CP	360-697-CP
27	40/32	360-732-CP	360-714-CP	360-698-CP
28	42/32	360-733-CP	360-715-CP	360-699-CP
29	44/32	360-734-CP	360-716-CP	360-700-CP
30	46/32	360-736-CP	360-717-CP	360-701-CP
48	33/32	360-737-CP	360-718-CP	360-702-CP
50	34/32	360-738-CP	360-720-CP	360-703-CP
52	36/32	360-739-CP	360-721-CP	360-704-CP
54	38/34	360-740-CP	360-722-CP	360-705-CP
56	40/34	360-741-CP	360-723-CP	360-706-CP
58	42/34	360-742-CP	360-724-CP	360-707-CP
60	44/34	360-744-CP	360-725-CP	360-708-CP
98	33/34	360-745-CP	360-726-CP	360-709-CP
102	35/36	360-746-CP	360-728-CP	360-710-CP
106	36/36	360-747-CP	360-729-CP	360-711-CP

Taille FC conforme à la table des mesures (voir à l'avant-dernière page catalogue)

Parfait sous un pull ajusté : le col de chemise « trompe l'œil » de van Laack.

Élégant effet chemisier, sans tissu superflu qui déforme ou vous grossit.

Les chemisiers blancs sous les sweats ou les pulls célèbrent leur grand retour sur le devant de la scène. Mais pour un look impeccable, un tel col « trompe l'œil » est bien plus avantageux qu'un chemisier complet volumineux.

Fabriqué dans une popeline de coton de belle qualité, au tissage à la fois fin et dense – comme pour tous les

chemisiers van Laack – et



à la confection tout aussi magistrale.

Côté du col avec couture invisible. Col de tige boutonné. Coutures à surpiqûres particulièrement fines, avec 7 au lieu des habituels 5 ou 6 points par cm. Boutonnière 3 trous, avec boutons cousus sur tige pour davantage de longévité, facile à ouvrir et à fermer. Chaque boutonnière est entourée de 180 points de couture pour mieux résister aux déchirures.

100 % coton. Couleur : blanc. Contient des parties non textiles d'origine animale : boutons en nacre. Lavage en machine. Exclusivement chez Fashion Classics.

- **Col de chemise van Laack Fr. 74.95**

Taille FC	Réf.
34	320-105-CP
36	320-106-CP
38	320-107-CP
40	320-108-CP
42	320-109-CP
44	320-120-CP

Taille FC conforme à la table des mesures (voir à l'avant-dernière page catalogue)

Bonne nouvelle pour toutes les fans de ballerines : voici désormais leur version hivernale, tenant bien chaud.

Fourrées en peau d'agneau extra douce et avec semelle antidérapante. De OCONI – en exclusivité chez Fashion Classics.

Les ballerines sont encore et toujours des multi-talents classiques favoris. Ces fines chaussures plates sont désormais en peau d'agneau tenant bien chaud et avec une semelle isolante en caoutchouc à profil antidérapant – elles restent tout aussi confortables, chic et encore plus douces.

Respirantes grâce à de la véritable peau naturelle.

Au lieu de la confection type à deux couches composées de cuir et d'une doublure collée, du cuir d'agneau retourné a été utilisé ici. Ainsi, aucune

couche collée ne peut se défaire et il n'y a aucun risque d'accumulation de chaleur.

Elles accompagnent votre tailleur, vos tenues de soirée...

Grâce à la régulation naturelle du climat, ces élégantes ballerines sont également agréables dans les pièces chauffées. Ornées du petit nœud traditionnel des ballerines et d'une fine bordure surpiquée.

Dessus en cuir d'agneau. Doublure et semelle intérieure en peau d'agneau cirée. Semelle extérieure en caoutchouc.

Exclusivement chez Fashion Classics.

Fabricant : Pro-Idee GmbH & Co KG, Auf der Hüls 205, 52068 Aachen, DE, service@proidee.de

- **Ballerines en peau d'agneau OCONI Fr. 239.–**



Poin-ture	Noir	Beige
36	362-060-CP	362-068-CP
37	362-062-CP	362-069-CP
38	362-063-CP	362-070-CP
39	362-064-CP	362-071-CP
40	362-065-CP	362-072-CP
41	362-066-CP	362-073-CP
42	362-067-CP	362-074-CP





Les rares poils d'opossum néo-zélandais rendent ce pull si chaud, doux et léger.

Dans un mélange luxueux de cachemire et de soie.

En Europe, le « Brushtail Possum » du Pacifique est encore peu connu comme fournisseur de laine. En Nouvelle-Zélande, en revanche, les gens apprécient les poils délicats, duveteux et sans bouloches du marsupial nocturne.

Votre pull ne pèse que 127 grammes (en taille 38).

Comme les poils d'opossum sont constitués de fibres creuses, ils sont agréablement légers et très chauds à la fois – même 55 % plus chauds que la laine mérinos. Le cachemire et la soie confèrent également à la maille un toucher luxueux. Le ruban et la bordure noire sur l'encolure ronde, les manches et l'ourlet sont extrêmement féminins.

Forme droite décontractée.

Longueur en taille 38 : 58 cm.

*Couleur : gris/noir. 40 % poils d'opossum, 40 % cachemire, 20 % soie. Contient des parties non textiles d'origine animale (boutons de nacre).
Lavage à la main.*

Taille

FC Réf.

36 341-710-CP

38 341-711-CP

40 341-712-CP

42 341-713-CP

44 341-714-CP

• **Pull à ruban pos•sei•mo Fr. 499.–**

Taille FC conforme à la table des mesures (voir à l'avant-dernière page catalogue)

Aspect Tweed nouveau et léger – en jersey de coton doux.

Parfait pour une jupe à la forme oscillante actuelle.

Douce, légère, souple et confortable – et non pas rugueuse et rigide comme le suggère le tweed rustique. Car ce qui ressemble à un tissu écossais classique est en réalité un jersey moderne en coton mélangé facile d'entretien. Ce qui assure sa légèreté de seulement 268 g (en taille 38). Et permet la forme oscillante de par son tombé relâché et fluide.

Polyvalente grâce au motif poivre & sel en noir et blanc – et incroyablement résistante.

Elégante avec un chemisier en soie et des escarpins. Adaptée aux affaires avec un blazer et des brogues. Sportive avec un pull à col roulé et des bottes. Egalement parfaite en voyage, puisque peu froissable et résistante à la saleté.

Forme évasée avec ceinture élastique confortable.

Longueur en taille 38 :

54 cm. Couleur : noir/blanc.

60 % polyester, 38 % coton,

2 % élasthanne. Doublure :

94 % polyester, 6 %

élasthanne. Lavable en

machine. Exclusivement chez

Fashion Classics.

Taille

FC Réf.

34 330-939-CP

36 330-970-CP

38 330-971-CP

40 330-972-CP

42 330-973-CP

44 330-974-CP

46 330-975-CP

• **Jupe oscillante en jersey de coton Fr. 124.95**

Taille FC conforme à la table des mesures (voir à l'avant-dernière page catalogue)

- ① Scannez le QR-Code
- ② Entrez les références des articles
- ③ Envoyez la commande



Léger, luxueux et pourtant fonctionnel : le manteau d'hiver en tissu italien Loro Piana.

Fabriqué en laine vierge robuste avec une touche de soie douce – résistant aux intempéries grâce au Storm System®. De Lodenfrey/Munich, spécialiste de l'outdoor depuis 1842.

Vous chercherez longtemps – et sans doute en vain – un manteau d'hiver plus léger. Le secret de son succès est le Storm System® : la finition invisible et imperceptible confère à la fine étoffe de laine vierge et de soie une membrane protectrice qui résiste à la pluie, au vent et aux taches – sans aucune fibre synthétique.

Le rembourrage en duvet ultra-fin ne vous grossira pas – et offre une chaleur confortable constante.

Le rapport poids/isolation ne serait pas aussi bon avec une doublure thermique artificielle qu'avec le classique de la nature.

Loro Piana – la tradition italienne rencontre l'innovation depuis pas moins de 100 ans.

L'usine de tissage, dont le siège se trouve à Quarona, près de Biella, compte aujourd'hui parmi les experts en cachemire les plus grands et les plus expérimentés au monde. Les usines combinent le savoir-faire traditionnel avec les technologies de pointe et des textiles sophistiqués et innovants. Dans le même temps, Loro Piana s'engage en faveur de la durabilité et de la protection de l'environnement. La veste Storm

System® sera votre compagnon idéal pour le quotidien en plein air : le col en tricot côtelé doux réchauffe comme un châle. Et grâce à la capuche dissimulée dans le col, vous êtes bien équipés en cas de grosses averses.

Forme confortable recouvrant le veston. Longueur en taille 50 : 78 cm. Couleur : anthracite. Dessus : 95 % laine vierge, 5 % soie. Doublure : 100 % polyamide. Contient des parties non textiles d'origine animale (garnissage en 90 % duvet, 10 % plumes). Nettoyage à sec.

- Manteau Storm-System® Lodenfrey Fr. 1.689.–



Taille FC	Réf.
48	361-315-CP
50	361-316-CP
52	361-317-CP
54	361-318-CP
56	361-319-CP
58	361-320-CP
60	361-321-CP

Taille FC conforme à la table des mesures (voir à l'avant-dernière page catalogue)

Le cuir de veau élégant rencontre le cuir d'agneau douillet : le mocassin est désormais adapté à l'hiver.

Votre alternative élégante aux chaussures d'hiver ordinaires : ce mocassin classique est entièrement doublé de cuir d'agneau douillet – de la tige jusqu'à la pointe des orteils. Vos pieds restent ainsi agréablement chauds même par temps glacial.

Le dessus en cuir de veau grainé rend votre mocassin élégant, robuste et durable.

La semelle profilée adhérente en caoutchouc léger assure un maintien sûr et un confort

optimal, même par conditions hivernales glissantes. Grâce à la construction de semelle AGO,

Poin-ture	Réf.
41	361-584-CP
42	361-585-CP
43	361-586-CP
44	361-587-CP
45	361-588-CP
46	361-589-CP

dans laquelle la semelle extérieure est soigneusement collée à la semelle intérieure moulée, cette chaussure est particulièrement flexible et résistante. **La couture sur tout le pourtour offre une stabilité et une durabilité supplémentaires.**

La semelle intérieure amovible permet une personnalisation individuelle – parfait si vous portez des semelles intérieures ou si vous souhaitez augmenter davantage le confort.

Couleur : brun foncé. Dessus en cuir, doublure et semelle intérieure en cuir d'agneau, semelle extérieure en caoutchouc. Fabricant : Ferreira Avelar + Irmao Lda., Travessa Ulfilanis 21, 4509-908 Fiaes, PT, info@professionbottier.com

- Mocassins en cuir d'agneau Fr. 299.–



Difficile de faire plus fin !

Le col roulé en maille fine et laine mérinos de Tasmanie extrêmement délicate – tricoté selon la méthode rare à jauge 30.

Seul le cachemire est aussi fin. Avec un diamètre de seulement 17,5 microns, la laine mérinos de Tasmanie de qualité Superfine est 20 % plus délicate que la laine mérinos ordinaire (19 à 23 microns). Cela rend ce col roulé en maille extrême-

ment doux et léger, mais non-grattant et élégant. Il peut se porter sous un veston, avec un pantalon en tissu et un costume chic. Il est idéal en voyage comme au bureau, car il n'est jamais trop chaud (sauf en plein été).

Structure en maille extrêmement fine, sans plis et avec peu de bouloches. Toucher luxueux grâce au tricot à jauge 30.

Seuls quelques tricoteurs dans le monde maîtrisent le processus de tricotage

complexe et très compliqué à jauge 30 où 30 aiguilles par pouce sont utilisées. En comparaison, la « maille fine » traditionnelle à jauge 21 paraît presque grossière. Les machines à tricoter sensibles n'acceptent que la laine mérinos aussi fine qu'un cheveu – toute autre laine causerait leurs arrêts.

Coupe droite, avec ourlets côtelés. Longueur en taille 50 : 70 cm. 100 % laine vierge. Lavable en machine. Fabriqué en Italie. Exclusivement chez Fashion Classics.

- **Pull à col roulé Superfine Junghans 1954 Fr. 215.-**

Taille FC	Taille fabricant	Noir	Bleu royal	Gris
48	M	353-858-CP	353-850-CP	353-743-CP
50	L	353-859-CP	353-851-CP	353-744-CP
52	XL	353-860-CP	353-852-CP	353-745-CP
54	XXL	353-861-CP	353-853-CP	353-746-CP
56	3XL	353-863-CP	353-855-CP	353-747-CP
58	4XL	353-864-CP	353-856-CP	353-748-CP
60	5XL	353-865-CP	353-857-CP	353-749-CP

Taille FC conforme à la table des mesures (voir à l'avant-dernière page catalogue)

Extrêmement doux et réchauffant : le chino de luxe avec le meilleur cachemire.

Difficile de croire que 6 % de cachemire peuvent faire la différence : ce chino de qualité et de fabrication italienne est beaucoup plus doux et souple que le pur coton habituel. Il réchauffe bien mieux. Et grâce à la surface légèrement rugueuse du tissu, il empêche le vent de pénétrer. Mais reste néanmoins respirant.

2 % d'élasthanne confèrent beaucoup de liberté de mouvement.

La coupe à front plat éprouvée assure un excellent ajustement. Boucles de ceinture. 2 poches latérales. 2 poches arrière boutonnées.

Forme à front plat avec jambe droite. Longueur en taille 50 : 83 cm. Largeur bas de jambe : 39 cm. 92 % coton, 6 % cachemire, 2 % élasthanne. Lavable en machine. Exclusivement chez Fashion Classics.

Taille FC	Beige	Marine
25	357-949-CP	357-931-CP
26	357-950-CP	357-932-CP
27	357-951-CP	357-933-CP
28	357-952-CP	357-934-CP
29	357-953-CP	357-935-CP
30	357-955-CP	357-936-CP
48	357-956-CP	357-937-CP
50	357-957-CP	357-938-CP
52	357-958-CP	357-940-CP
54	357-959-CP	357-941-CP
56	357-960-CP	357-942-CP
58	357-961-CP	357-943-CP
60	357-963-CP	357-944-CP
98	357-964-CP	357-945-CP
102	357-965-CP	357-946-CP

Taille FC conforme à la table des mesures (voir à l'avant-dernière page catalogue)

- **Chino hivernal Fr. 199,95**

Les vêtements fonctionnels sont rarement aussi chics.

Du softshell respirant, imperméable et coupe-vent.

Un design danois. Par Ilse Jacobsen.

La plupart du temps, il faut choisir entre des vêtements au style chic, tendance et des vêtements confortables et pratiques. Mais la créatrice danoise Ilse Jacobsen a réussi à combiner les deux avec succès. Cet imperméable en softshell à la coupe moderne protège du vent et de la pluie, même au niveau des coutures laminées, tout en restant respirant. Le tissu légèrement élastique rend la coupe féminine élancée, sans pour autant entraver vos mouvements. La confection si moderne de ce matériel, conçu initialement pour le sport, rend ce vêtement également adapté pour le bureau, le shopping et en voyage.

De la micropolaire ultradouce qui ne vous grossit pas.

Si vous transpirez, l'humidité corporelle sera évacuée vers l'extérieur où elle s'évaporerait rapidement. Coupe cintrée avantageant la silhouette avec pli d'aisance dans le dos.

Capuche cousue avec cordons et arrêts élastiques. Fermeture à glissière double-sens pratique à l'avant. 2 poches fendues zippées. Compartiment monnaie zippé sur la manche gauche. Toutes les fermetures à glissière sont imperméabilisées.

Coupe élancée féminine. Longueur en taille 38 : 85 cm. Couleur : noir. Dessus et doublure polaire : 94 % polyester, 6 % élasthanne. Lavable en machine.

• **Imperméable**
Ilse Jacobsen
Fr. 305.-

Taille	
FC	Réf.
34	321-023-CP
36	321-024-CP
38	321-025-CP
40	321-026-CP
42	321-027-CP
44	321-028-CP
46	321-029-CP

Taille FC conforme à la table des mesures (voir à l'avant-dernière page catalogue)



Un chapeau de pluie matelassé tendance, aussi chaud et résistant aux intempéries qu'une veste d'extérieur fonctionnelle.

De Loevenich, spécialiste allemand des accessoires depuis 1960.

Avec son large bord, le bob classique avait à l'origine une fonction purement pratique : il a été inventé il y a plus de 100 ans pour protéger les pêcheurs de la pluie. Aujourd'hui, en revanche, c'est un accessoire de mode populaire. Et cette version est même adaptée à l'hiver.

Extérieur matelassé coupe-vent et déperlant, intérieur en polaire réchauffante.

Le mélange de matières bien pensé reprend le principe des vestes d'extérieur imperméables : le tissu extérieur laisse les gouttes de pluie ou les flocons de neige simplement déperler. A l'intérieur, une doublure en polaire douce réchauffe votre tête. **Particulièrement durable car la moitié est fabriquée à partir de PET recyclé.**

Ainsi, environ 66 % de la consommation d'énergie et 50 % de la consommation d'eau sont réduites, ainsi qu'environ 33 % des émissions de CO² par rapport au polyester conventionnel.

Taille unique, aisément ajustable. Couleur : marine. 100 % polyester. Lavage à la main.

• **Chapeau de pluie matelassé**
Loevenich
Réf. 351-184-CP **Fr. 49.95**



Un chef-d'œuvre de l'art du tricot – incroyablement doux, confortablement élastique, et contemporain.

En laine mérinos extra-fine : le pull au rare « Basket Stitch ».

Par Junghans 1954.

En raison de sa structure en losange tridimensionnelle, ce pull douillet rappelle un panier en osier. Mais le rare « Basket Stitch » le rend non seulement visuellement plus intéressant, mais aussi plus élastique (et donc plus confortable) que les pulls en jersey tricotés à plat.

Fabriqué à partir de laine mérinos extra-fine – légère, douce et chaude.

Les fibres étonnamment robustes, et qui boulochent peu, sont si fines qu'elles sont souvent comparées au cachemire et sont également souvent appelées « Cashwool ». La maille mérinos uniforme réchauffe en douceur et repose sur votre peau avec une douceur et une légèreté incomparables.

Aucune couture ne gêne car une partie est tricotée en forme.

Le bon ajustement est minutieusement tricoté – et perdure même après plusieurs lavages. Un avantage confortable qu'un pull coupé à partir de mètre de tricot ne peut égaler. Ourlets côtelés confortables à l'encolure, aux manches et à la taille.

Forme géométrique décontractée. Longueur en taille 38 : 54 cm. 100 % laine. Lavage à la main.

Exclusivement chez Fashion Classics.

- **Pull Basket Junghans 1954 Fr. 215.–**



Taille	FC	Ecrû	Noir
36		353-103-CP	357-241-CP
38		353-104-CP	357-242-CP
40		353-105-CP	357-243-CP
42		353-106-CP	357-245-CP
44		353-107-CP	357-246-CP
46		353-108-CP	357-247-CP

Taille FC conforme à la table des mesures (voir à l'avant-dernière page catalogue)



Aussi douces et confortables que des pantoufles : les baskets d'hiver élégantes en cuir d'agneau double-face délicat.

Et avec une semelle en caoutchouc thermique antidérapante. Du spécialiste allemand de la chaussure Werner, depuis 1911.

Cette bottine en cuir d'agneau incroyablement confortable offre non seulement un confort douillet et réchauffant, mais grâce à son design sneaker épuré et moderne au ton taupe subtil, elle s'adapte également parfaitement à tous les looks sportifs et élégants.

Confortablement réchauffante et thermorégulatrice grâce à la peau d'agneau de 15 mm et à la semelle intérieure en cuir d'agneau.

Grâce à la régulation naturelle du climat, les pieds restent toujours agréablement au chaud et vous ne risquez pas de transpirer par températures positives.

Semelle profilée TPR : étonnamment légère, élastique et résistante à l'abrasion.

De plus, la semelle en caoutchouc thermoplastique isole très bien du

froid du sol et a un effet amortissant lors de la marche. Le cadre blanc crème de couleur contrastée est cousu de manière permanente sur tout le pourtour et protège de l'humidité. Un élastique sur le côté facilite l'enfilage.

Production traditionnelle et artisanale.

L'entreprise familiale de la ville de chaussures de Pirmasens, fondée en 1911, est l'une des rares à produire encore des chaussures et des bottes à la mode avec un savoir-faire de haute qualité, à partir des meilleurs matériaux et de manière écologiquement durable.

*Dessus/doublure : cuir d'agneau double-face.
Semelle intérieure amovible en cuir d'agneau.
Semelle extérieure TPR. Hauteur de tige : 8 cm.
Hauteur du talon : 4 cm.
Couleur : taupe.*



- **Sneaker en peau d'agneau Werner Fr. 249.–**

Poin-ture	Réf.
36	357-170-CP
37	357-171-CP
38	357-172-CP
39	357-173-CP
40	357-174-CP
41	357-175-CP

Nominée comme étant le vêtement préféré porté le plus souvent : la longue blouse noire à la coupe parfaite.

Oscillante, féminine. Quasi infroissable.
Lavable en machine.

Légèrement évasée vers le bas. Plus longue au dos qu'à l'avant. Coutures découpées longitudinales avec poches dissimulées : les détails raffinés de la coupe distinguent cette longue blouse des autres. Elle paraît beaucoup plus féminine et, portée comme une robe, vous fait sentir bien plus « habillée » que beaucoup d'autres chemisiers longs.

Le matériau en viscose fluide et soyeuse maintient la coupe oscillante.

La qualité simple et facile d'entretien est le matériau de prédilection de la marque française, que nous connaissons uniquement pour ses luxueux leggings en faux cuir. Dans son pays d'origine, Janice & Jo s'est depuis longtemps établie en tant que spécialiste des chemisiers. Avant boutonné avec patte de boutonnage dissimulée. Poignets à 1 bouton.

Forme évasée. Longueur en taille 36 : 103 cm. Couleur : noir. 100 % viscose. Contient des parties non textiles d'origine animale. Lavable en machine.

- **Blouse longue Janice & Jo**
Fr. 224.-

Taille	
FC	Réf.
34	335-594-CP
36	335-595-CP
38	335-596-CP
40	335-597-CP
42	335-598-CP
44	335-599-CP
46	335-600-CP

Taille FC conforme à la table des mesures (voir à l'avant-dernière page catalogue)



Des vacances pour vos pieds – en peau d'agneau naturelle.

La sneaker noble italienne basée sur le modèle de la première basket.

Cette sneaker noble au style rétro est une descendante de la sneaker originale de 1860. Car un bon design est tout simplement éternel. Mais au lieu d'une toile robuste, une peau d'agneau délicate enveloppe vos pieds.

Luxe décontracté made in Italy.

En Toscane, les peaux fines sont teintées individuellement à la main. En résulte de petites différences de couleur qui rendent

chaque chaussure unique. Un élégant bord recouvert de cuir au lieu d'une épaisse semelle en caoutchouc. Cela rend la sneaker moins sportive, plus élégante – et sa gamme d'utilisations beaucoup plus large : que ce soit au café de la rue, au centre commercial ou encore au musée ... Finition durable avec coutures doubles robustes.

A l'intérieur se cache un talon plateau de 1,5 cm.

Bien plus confortable pour les pieds habitués aux talons que les chaussures plates. Autre avantage : votre jambe paraît un peu plus longue.

Dessus : suède de chèvre. Doublure et semelle intérieure : peau d'agneau. Semelle extérieure profilée en caoutchouc avec talon surélevé. Couleur : taupe. Fabriqué en Italie.

- **Sneaker hivernale Candice Cooper**
Fr. 339.-

Poin- ture	Réf.
36	352-445-CP
37	352-446-CP
38	352-447-CP
39	352-448-CP
40	352-449-CP
41	352-450-CP



*Un article d'un catalogue
précédent vous manque?*

www.proidee.ch/fr/fashion-classics

ou :

Tél. 071-274 66 19

du lundi au dimanche de 8h00 à 22h00

Coupe moulante et pourtant très confortable : le leggings en cuir stretch du spécialiste danois du cuir Depeche.

**Fait de fin cuir nappa d'agneau.
Seulement 574.– Fr.**

Depuis plusieurs saisons, les leggings en cuir sont à la base d'innombrables styles tendances. Grâce au cuir stretch, ils ont un seyant particulièrement moulant et confortable. Le

cuir nappa d'agneau très doux est élastique et souple, mais reprend toujours sa forme d'origine.

Ne se détend pas et ne forme pas de genoux bouffants.

Habituellement, vous ne trouverez un tel leggings en cuir de cette qualité qu'après des grandes marques de luxe – et coûtant rarement moins de 800.– Fr. Fondée en 1999, Depeche est notre secret pour de la haute qualité, de la tendance et des prix abordables. En Scandinavie, c'est déjà l'une des marques de sac les plus connues – et depuis 2014, elle transfère avec succès son expérience dans le traitement des peaux d'agneau et de chèvre de grande qualité sur les vêtements.

Forme skinny avec ceinture élastique. Longueur en taille 38 : 78 cm. Couleur : noir. Cuir nappa d'agneau. Nettoyage spécial.

- **Leggings en cuir stretch Depeche Fr. 574.–**

Taille FC	Réf.
34	335-563-CP
36	335-564-CP
38	335-565-CP
40	335-566-CP
42	335-567-CP
44	335-568-CP

Taille FC conforme à la table des mesures (voir à l'avant-dernière page catalogue)



Votre compagnon idéal pour chaque occasion : le poncho à col roulé en pur cachemire.

Par Junghans 1954 – en exclusivité chez Fashion Classis.

Pendant des siècles, le poncho a été porté par différentes cultures à travers le monde. Sa coupe ample et simple en fait le compagnon idéal pour de nombreuses occasions. Cependant, ce poncho-ci est très spécial.

Douceur luxueuse grâce au cachemire fin. Agréablement chaud grâce au col roulé supplémentaire.

Les fibres proviennent du sous-poil rare et extrêmement doux de la chèvre cachemire de Mongolie. Les conditions climatiques y sont telles que les poils cachemire poussent particulièrement finement. Cette qualité de fibre unique rend votre poncho particulièrement doux et agréable à porter.

La silhouette ample et fluide vous enveloppe avec désinvolture.

Les manches extra larges sont travaillées de manière subtile et ont une tenue parfaite, sans glisser. Le col roulé garde votre cou au chaud et est tricoté côtelé, ce qui paraît non seulement intéressant mais est aussi incroyablement confortable.

Idéal avec de nombreuses tenues différentes, du jean au t-shirt en passant par une robe élégante.

Vous apprécierez cet article bien-être décontracté et pourtant stylé aussi bien dans la vie de tous les jours que lors d'occasions spéciales.

Forme large. Longueur en taille 38 : 56 cm. 100 % cachemire. Lavage à la main. Exclusivement chez Fashion Classics.

- **Poncho en cachemire Junghans 1954 Fr. 309.–**

Taille FC	Greige	Gris
36	356-870-CP	356-877-CP
38	356-871-CP	356-878-CP
40	356-872-CP	356-879-CP
42	356-874-CP	356-880-CP
44	356-875-CP	356-882-CP
46	356-876-CP	356-883-CP

Taille FC conforme à la table des mesures (voir à l'avant-dernière page catalogue)

Confort indiscutable, chaleur bien-faisante, et même lavable en machine.

Des chaussures à la sensation « pieds-nus » à doublure chaude en fourrure d'agneau. Par la marque culte espagnole Snipe® pour elle et pour lui.

Les chaussures « pieds-nus » sont généralement réservées à la saison estivale et sont souvent fabriquées en matériaux synthétiques, pour être lavables. Or, vous pouvez désormais enfin profiter de la sensation de pieds-nus pendant la saison froide : le cuir vachette souple de ces chaussures à hauteur cheville est doublé de cuir d'agneau bien chaud, beaucoup plus respirant et mieux adapté à un usage quotidien.

Pas d'entretien fastidieux.

Contrairement à la plupart des chaussures sensation « pieds-nus » en cuir, celles-ci peuvent être nettoyées en machine, pour une hygiène améliorée. La saleté de la rue est simplement rincée, ainsi vos chaussures sont à nouveau prêtes à arpenter les rues en un rien de temps, sans odeur désagréable et tout en douceur.

Une chaussure vouée à être portée pieds-nus.

La glissière sur le côté permet de les enfiler facilement. La doublure en cuir d'agneau bien chaud épouse parfaitement votre pied et le laisse respirer librement tout au long de la journée. La semelle extérieure flexible en caoutchouc naturel est si fine qu'elle est à peine perceptible – tout en vous protégeant efficacement contre les irrégularités du terrain.

Plus de 25 années d'expérience dans le cuir lavable.

Le fondateur de Snipe®, Ernesto Segarra, est issu de l'une des plus anciennes dynasties de cordonniers d'Espagne. L'écologiste de formation a fondé sa marque en 1981 et a développé la première chaussure en cuir lavable dans les années 90.

Dessus : cuir. Doublure : fourrure d'agneau. Semelle intérieure : textile. Semelle extérieure : caoutchouc. Lavage en machine (veuillez respecter les recommandations du fabricant). En cas de lavages répétés en machine, une décoloration progressive est tout à fait possible. Fabriqué au Portugal.

- **Chaussures montantes d'hiver Snipe® effet pieds-nus, femme**
Fr. 239.–

Poin-ture	Marron clair	Vert mousse
37	348-048-CP	348-054-CP
38	348-049-CP	348-055-CP
39	348-050-CP	348-056-CP
40	348-051-CP	348-057-CP

Femme

- **Chaussures montantes d'hiver Snipe® effet pieds-nus, homme**
Fr. 239.–

Poin-ture	Noir	Marron foncé
41	348-059-CP	348-065-CP
42	348-060-CP	348-066-CP
43	348-061-CP	348-067-CP
44	348-062-CP	348-068-CP
45	348-063-CP	348-069-CP

Homme





Enfin une casquette protégeant de l'humidité et du vent.

En softshell respirant, tenant bien chaud.

Depuis des années, le matériau softshell high-tech est très apprécié pour les vêtements outdoor : il offre une protection optimale contre l'humidité et le vent, et protège en même temps du froid – tout en étant doux, souple et extensible. A présent, ce tissu intelligent à plusieurs couches existe également sous forme de casquette : le tissu supérieur, une fine doublure en laine polaire et une membrane haute performance sont confectionnés de manière à ne former plus qu'une seule couche.

Casquette confortable et élastique à l'ajustement parfait – vous protégeant en toute fiabilité, aussi bien en cas de pluie et de vent, que par temps froid.

De plus, elle possède une protection oreilles et nuque rabattable. Avec visière de 7,5 cm de large.

42 % polyamide, 38 % polyester, 11 % élasthanne, 9 % polyuréthane.

Couleur : noir.

Lavage à la main.

Tour de tête en cm	Taille fabricant	Réf.
54/55	S	370-783-CP
56/57	M	370-791-CP
58/59	L	370-809-CP
60/61	XL	370-817-CP

- **Casquette Softshell**
Fr. 74.95

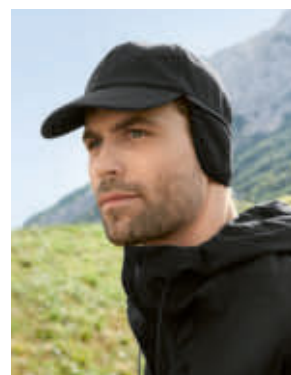

Douce et réchauffante telle une veste polaire. Coupe-vent et étanche telle un imperméable.

La veste polaire résistante aux intempéries, pour elle et pour lui.

Du spécialiste de l'outdoor Tretorn/Suède.

A première vue, elle ressemble à une veste polaire douce, réchauffante et extensible comme beaucoup d'autres. Mais c'est lorsque le temps devient humide et orageux que ce modèle montrera ses atouts cachés : une membrane high-tech est intégrée entre le tissu extérieur et la doublure rendant votre veste totalement coupe-vent et imperméable.

- **Veste à capuche en polaire imperméable, pour femme**
Fr. 109.95

Taille FC	Taille fabricant	Réf.
36	S	350-879-CP
38	M	350-901-CP
40	L	350-902-CP
42	XL	350-903-CP

- **Veste à capuche en polaire imperméable, pour homme**
Fr. 109.95

Taille FC	Taille fabricant	Réf.
48	M	350-910-CP
50	L	350-911-CP
52	XL	350-912-CP
54	XXL	350-913-CP

Taille FC conforme à la table des mesures (voir à l'avant-dernière page catalogue)

Grâce à la membrane intégrée, votre veste possède une colonne d'eau de 8 000-9 000 mm.

La colonne d'eau est une méthode de contrôle de l'étanchéité : à partir d'une colonne d'eau de 1 300 mm (selon la norme DIN), la veste peut être dite étanche. Cette dernière reste toutefois respirante.

La doublure élastique soutient le confort extensible du dessus.

Avec deux poches latérales zippées.

Coupe droite. Longueur en taille 50 : 74 cm (homme) et en taille 38 : 69 cm (femme).

Couleur : olive. Dessus : 100 % polyester.

Doublure : 92 % polyester, 8 % élasthanne.

Lavable en machine.

Une œuvre d'art provenant de Serbie : le blazer jacquard d'IVKO présente le motif Paisley à la perfection.



Ce blazer en tricot impressionne par son motif ethnique fascinant et exceptionnellement varié. IVKO, une entreprise familiale serbe, est connue pour sa technique jacquard, minutieusement perfectionnée depuis 1986 et utilisée ici de manière impressionnante.

Folklorique et stylé à la fois. Aucune comparaison avec les motifs imprimés.

Les différentes couleurs de fil sont si habilement coordonnées qu'un design élégant et varié est créé. En résulte

une œuvre d'art tricotée non seulement magnifique, mais aussi vraiment unique : les ornements Paisley sur fond noir intemporel font de votre blazer un partenaire de combinaison polyvalent. Il se marie aussi bien avec un jean qu'avec une jupe ou un pantalon.

Dans un mélange de matières sophistiqué

avec de la viscose.

Grâce à la haute teneur en coton, les mailles sont agréablement douces et présentent une belle surface uniforme sur la peau. Grâce à la viscose, elles sont douces au toucher et régulent parfaitement l'humidité.

Forme légèrement cintrée avec col montant. Longueur en taille 38 : 62,5 cm. Couleur : noir/multicolore. 87 % coton, 13 % viscose. Contient des parties non textiles d'origine animale (boutons en nacre). Lavage à la main. Fabriqué en Serbie.

- **Blazer en tricot Dark Paisley IVKO**
Fr. 209.–

Taille	Réf.
FC	
36	356-699-CP
38	356-700-CP
40	356-701-CP
42	356-702-CP
44	356-703-CP
46	356-704-CP

Taille FC conforme à la table des mesures (voir à l'avant-dernière page catalogue)



Conseil d'initié d'Italie : le sac en osier polyvalent en coton biologique ciré.

Fabriqué selon l'ancien savoir-faire traditionnel – chaque sac est unique. De Alienina.

Déjà répandu en Italie, ici encore un conseil d'initié. La petite marque Alienina a été fondée en 2008 et est considérée comme un précieux conseil d'initié pour les sacs tressés uniques. La production se passe dans la région italienne de l'Ombrie, entièrement à la main et uniquement en petites quantités sur commande en utilisant des techniques traditionnelles.



Design épuré intemporel. Matériau durable et exempt de produits chimiques.

Seul du coton biologique est utilisé pour le tressage de ce sac, ciré écologiquement afin qu'il soit protégé même en cas de pluie. Une partie du matériau provient de restes de mèches de coton provenant de la fabrication de lampes à huile.

Un accessoire fétiche intemporel, compatible avec de nombreux looks.

Les sacs tressés sont très populaires dans le monde de la mode depuis un certain temps. Ce sac n'est pas produit en série, mais est une pièce unique fabriquée avec amour. Le tressage grossier est doux et en fait un compagnon confortable pour presque toutes les occasions. Une fermeture éclair ferme en toute sécurité l'intérieur spacieux, qui offre suffisamment d'espace pour de nombreux petits ustensiles du quotidien.

Dimensions : 30 x 27 cm (L x H). Longueur de la anse : 65 cm. Couleur : noir. Tressage et doublure en coton. Fabriqué en Italie.

- **Sac tressé en osier Alienina**
Réf. 352-437-CP Fr. 259.–

Les pantalons en similicuir sont rarement aussi élégants et raffinés. De st. Ann by Stehmann.

Nappa synthétique doux et velouté.
Jambe évasée avec pli repassé.

Les pantalons en similicuir sont populaires et constituent l'alternative végétalienne parfaite, de plus ils sont beaucoup plus abordables que le cuir véritable. Cependant, ils ont principalement un aspect nappa lisse et souvent une forme seyante et serrée. Ce pantalon au toucher nappa extrêmement doux et à la subtile brillance noire mate est une variante beaucoup plus élégante.

Tendance avec jambes larges et plis repassés. Style à enfiler, confortable et flatteur.

Coupe étroite en haut, avec jambes de pantalon légèrement évasées et ceinture extensible confortablement ajustée – incroyablement confortable, aucun bouton ni fermeture à glissière ne comprime en position assise. La coupe, la couleur et l'allure font du pantalon un multi-talent polyvalent : élégant avec un blazer noir, des bottes ou des escarpins. Élégant et décontracté avec une longue blouse et des mocassins. Sportif avec un pull en maille douillet et des baskets.

Lavage à la main, séchage rapide et peu froissable – prêt à être à nouveau porté en un rien de temps.

Le matériau élastique vous enveloppe en douceur, ne se déforme pas, et reprend toujours sa forme d'origine.

De st. Ann by Stehmann – spécialiste allemand des pantalons pour femmes depuis 1971.

La ligne premium de la marque traditionnelle bénéficie du savoir-faire et des nombreuses années d'expérience dans la production de pantalons classiques Stehmann.

Jambe étroite et évasée vers le bas. Longueur en taille 36 : 72 cm. Largeur bas de jambe : 51 cm. Couleur : noir. 100 % polyester. Revêtement : 100 % polyéthylène. Lavage à la main.

• **Pantalon en similicuir st. Ann Fr. 124.95**

Taille FC	Réf.
36	351-754-CP
38	351-755-CP
40	351-756-CP
42	351-757-CP
44	351-758-CP
46	351-760-CP

Taille FC conforme à la table des mesures (voir à l'avant-dernière page catalogue)



Cuir de veau incroyablement doux, semelle souple en latex naturel, talon compensé extensible : les ballerines confort élégantes par arche, fabriquées en France.

Chic français sobre – au confort imbattable : un confort si incroyable que vous pourrez porter ces ballerines toute la journée sans vous fatiguer, ou fatiguer vos pieds.

Aspect ultra doux.

La semelle extérieure brevetée en latex 100 % naturel (Lactae Hévéa®) amortit chaque pas, est particulièrement résistante, antidérapante et flexible. Le cuir de veau délicat au grain très fin enveloppe confortablement votre pied. Les ballerines sont renforcées au niveau du talon et des orteils pour une meilleure protection. Le talon plateau légèrement surélevé étire la jambe de manière avantageuse, ce qui rend ces ballerines beaucoup plus élégantes avec des robes et des jupes que les versions plates habituelles.

Connu depuis 1968 pour ses chaussures simples, intemporelles et incroyablement confortables.

Le spécialiste de la chaussure arche est probablement l'un des derniers à proposer des semelles en latex naturel. En termes de confort de marche et de port, elles sont incomparables par rapport à la plupart des semelles en caoutchouc du marché fabriquées à partir de caoutchouc synthétique pur.

Cuir de veau, doublé à froid. Semelle intérieure : cuir. Semelle extérieure : latex naturel. Hauteur du talon : 3 cm. Couleur : noir. Fabriqué en France.

• **Ballerines confort arche Fr. 359.–**

Poin-ture	Réf.
36	357-297-CP
37	357-298-CP
38	357-299-CP
39	357-300-CP
40	357-301-CP
41	357-302-CP



Un authentique original irlandais – mais un quart plus léger que d'habitude.

Le costume en tweed Donegal à l'élégance intemporelle de Magee, qualité supérieure depuis 1866.

Contrairement à de nombreuses marques de mode qui s'approvisionnent souvent dans des pays lointains, le fabricant irlandais traditionnel Magee tisse son luxueux tweed du Donegal encore et toujours dans sa propre usine.

Apprécié des connaisseurs du monde entier pour sa couleur vibrante et son caractère authentique.

Les fils chinés confèrent au tissu une texture unique qui le rend incomparable. Pesant seulement 355 g/m², ce tweed est environ 25 % plus léger que les tweeds traditionnels, qui deviennent souvent rapidement lourds et inconfortables. Ainsi, vous pourrez profiter de votre costume toute la journée, même dans les pièces chauffées.

Confortablement chaud et naturellement hydrofuge et résistant à la saleté.

Grâce à leur résistance aux taches et aux plis, la veste et le pantalon sont également idéaux comme compagnons de voyage. Le bleu foncé contemporain semble beaucoup plus frais que le bleu marine classique et peut être combiné de nombreuses façons. Les fentes latérales assurent un ajustement confortable. Veste avec quatre poches intérieures pratiques.

Coupe régulière.

Longueur de la veste en taille 50 : 74,5 cm.

Longueur du pantalon en taille 50 : 81,5 cm.

Couleur : bleu foncé.

100 % laine, doublure veste 55 % viscose, 45 % polyester. Nettoyage à sec. Fabriqué en Irlande.



- **Blazer en tweed Magee Donegal Fr. 499.–**

Taille FC	Taille fabricant	Réf.
25	40S	361-787-CP
26	42S	361-788-CP
27	44S	361-789-CP
28	46S	361-791-CP
29	48S	361-792-CP
30	50S	361-793-CP
48	38R	361-794-CP
50	40R	361-795-CP
52	42R	361-796-CP
54	44R	361-797-CP
56	46R	361-798-CP
58	48R	361-799-CP
60	50R	361-800-CP
98	40L	361-801-CP
102	42L	361-802-CP
106	44L	361-803-CP

Taille FC conforme à la table des mesures (voir à l'avant-dernière page catalogue)

- **Pantalon en tweed Magee Donegal Fr. 259.–**

Taille FC	Taille fabricant	Réf.
25	34S	361-804-CP
26	36S	361-805-CP
27	38S	361-806-CP
28	40S	361-807-CP
29	42S	361-809-CP
30	44S	361-810-CP
48	32R	361-811-CP
50	34R	361-812-CP
52	36R	361-813-CP
54	38R	361-814-CP
56	40R	361-815-CP
58	42R	361-816-CP
60	44R	361-817-CP
98	34L	361-818-CP
102	36L	361-819-CP
106	38L	361-820-CP

Taille FC conforme à la table des mesures (voir à l'avant-dernière page catalogue)

L'une des chemises à carreaux les plus élégantes parmi les chemises à la mode.

Un plaisir sur la peau : le tissu batiste avec 44 % de soie.

La proportion exceptionnellement élevée de soie fait de cette chemise une rareté exquise. L'effet légèrement rafraîchissant de la fibre noble est le complément climatique idéal au coton respirant.

La soie confère également à votre chemise un éclat subtil et élégant et une brillance de couleur particulière.

Parfaite avec tous les basiques de la garde-robe masculine.

Qu'il s'agisse d'un blazer bleu foncé ou d'une veste camel, d'un pantalon en flanelle gris ou d'un chino

kaki... Le motif à carreaux Vichy aux couleurs classiques gris/écru, à nouveau très populaire actuellement, peut être combiné de manière particulièrement polyvalente. Col Kent. Poche poitrine. Poignets réglables à 2 boutons. Fente boutonnière sur la manche.

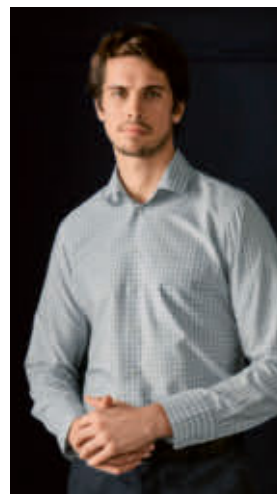

Coupe régulière. Longueur en encolure 41 : 80 cm. Longueur des manches : 64 cm. Couleur : gris/écru. 56 % coton, 44 % soie.

Lavable en machine. Exclusivement chez Fashion Classics. Fabricant :

Pro-Idee GmbH & Co. KG, Auf der Hüls 205, 52068 Aachen, DE, service@proidee.de

- **Chemise en soie avec motifs à carreaux Vichy Fr. 225.-**

Enco- lure en cm	Réf.
38	361-624-CP
39	361-625-CP
40	361-627-CP
41	361-628-CP
42	361-629-CP
43	361-670-CP
44	361-671-CP
45	361-672-CP
46	361-673-CP

Une sensation de cachemire pour vos pieds.

Le derby en suède de chèvre extrêmement doux avec doublure douillette luxueuse.

Parfait pour la saison froide : ce derby classique combine des matériaux luxueux et un savoir-faire traditionnel pour créer une chaussure d'affaires que vous apprécierez également de porter lors d'occasions de loisirs élégantes.

Look élégant et agréable à porter grâce au dessus en velours de chèvre très doux.

A l'intérieur, une doublure en cachemire de qualité assure un excellent confort et une isolation thermique exceptionnelle qui va bien au-delà des propriétés de la laine de mouton normale. Le cachemire a également un effet anti-salissures et anti-odeurs et reste respirant, ainsi votre chaussure restera agréablement fraîche, même si vous la portez longtemps.

Le matériau supérieur est cousu directement sur la semelle depuis l'intérieur à l'aide du Blake-Stich traditionnel.

En résulte une chaussure flexible mais stable qui s'adapte en douceur à votre pied. Une semelle profilée en caoutchouc ultra légère offre l'adhérence

nécessaire, vous offrant un maintien sûr même sur des surfaces lisses ou humides.

Couleur : noir. Dessus et semelle intérieure en cuir, doublure en cachemire, semelle extérieure en caoutchouc. Fabricant : Calzaturificio TOGI srl, Via Aversa Nord Zona Ind., 81032 Carinara, IT, scarpebre-cos@gmail.com

- **Derby en cachemire Fr. 339.-**

Poin- ture	Réf.
41	362-024-CP
42	362-025-CP
43	362-026-CP
44	362-027-CP
45	362-028-CP
46	362-029-CP



Un chemisier élégant au caractère rare : confectionné dans un mélange laine/soie luxueux, doux et réchauffant.

Ligne trapèze flatteuse. Détails élégants. Design élégant et intemporel. De la marque suisse pour femmes Joyce & Girls.

Col montant élastique et matelassé avec lien à nouer, manches larges et fluides avec ourlets matelassés assortis, coupe ample et évasée – ce chemisier est un tape-à-l'œil élégant et moderne et s'élève au-dessus de toutes les tendances.

Motif subtil et abstrait dans une élégante combinaison de couleurs marron et noir sur fond clair.

Ce motif conçu à la main est un classique du design pour l'éternité, original mais en aucun cas criard. Les couleurs sourdes s'harmonisent parfaitement.

Idéal pour la saison froide : combinaison de matériaux nobles et rares de laine et de soie.

Les blouses en pure soie sont très élégantes, mais pas assez chaudes pour l'hiver. Et les chemisiers en laine ont souvent un aspect rustique et sportif. Grâce à la proportion optimale de laine, ce chemisier possède le mélange parfait des deux matières pour l'hiver – il est léger et pourtant réchauffant en douceur, a un toucher doux et laineux, un drapé légèrement fluide et un reflet mat luxueux et chatoyant.

Forme trapèze décontractée. Longueur en taille 36 : 68 cm. Couleur : beige/marron/noir. 75 % laine, 25 % soie. Lavage à la main.

- **Blouse tunique en laine/soie Joyce & Girls Fr. 324.–**

Taille FC	Taille fabricant	Réf.
34	XS	352-382-CP
36	S	352-383-CP
38	M	352-384-CP
40	L	352-386-CP
42	XL	352-387-CP
44	XXL	352-388-CP
46	3XL	352-389-CP

Taille FC conforme à la table des mesures (voir à l'avant-dernière page catalogue)

Chaussure derby classique – au look tendance actuel pour femmes : noir, cuir verni. Semelle profilée distinctive.

Élégant. Ultraléger. Et super confortable. De Casanova, Italie – depuis 1949.

Qu'il soit classique et élégant avec un tailleur-pantalon et un chemisier ou décontracté avec un pantalon large et un t-shirt, ce derby moderne au style masculin est le bon choix. Le cuir de veau Naplak brillant et particulièrement élégant, la ligne étroite et la semelle à profil surélevée apportent la touche de féminité idéale.

Grâce à la semelle Vibram® ultralégère, une chaussure ne pèse que 290 g (en taille 37).

Le caoutchouc mousse aéré amortit votre démarche et isole du froid du sol. La semelle semble solide, mais elle est extrêmement légère et flexible. Le profil prononcé assure une adhérence antidérapante, même sur surfaces mouillées. La semelle intérieure rembourrée offre un confort de port agréable. Le spécialiste milanais Casanova produit des chaussures pour femmes de haute qualité depuis plus de 70 ans. Un savoir-faire qui se ressent à chaque pas.

Laçage sur 4 œillets. Couleur : noir. Dessus, doublure et semelle intérieure : cuir. Semelle extérieure en caoutchouc Vibram®. Fabriqué en Italie.

- **Derby ultra-léger Naplak Casanova Fr. 225.–**



Le pantalon évasé adapté au monde des affaires.

Une coupe adulte, un tissu noble et une couleur noire classique.

Le pantalon évasé célèbre son grand retour sur le devant de la scène. Mais très peu de modèles peuvent se porter au bureau. Celui-ci est doté d'une coupe parfaitement étudiée pour les adultes : haute à la taille, étroite aux hanches et aux cuisses et évasée à partir du genou. Le pli repassé allonge visuellement les jambes. Ainsi, ce pantalon évasé compte parmi les rares modèles qui vont également aux femmes de petite taille.

La matière de qualité souligne l'élégance de la ligne.

Le tissu a une surface soyeuse et lisse, de doux reflets chatoyants, un toucher d'une douceur incomparable ainsi qu'une belle brillance des couleurs. Le pantalon se distingue par son tombé impeccable, il est peu froissable, ne s'use pas et ne forme pas de peluches. Confectionnée sans poches, la partie hanches est particulièrement flatteuse. Large ceinture montée en forme, sans passants, avec patte de ceinture prolongée, fermeture par bouton et crochet sous patte.

Ligne élancée, avec jambes évasées. Longueur en taille 36 : 88,5 cm, largeur bas de jambe : 52 cm. Couleur : noir. 100 % polyester. Lavage en machine.

- **Pantalon d'affaires évasé Seductive Fr. 249.-**

Taille FC	Réf.
34	316-772-CP
36	316-773-CP
38	316-774-CP
40	316-775-CP
42	316-776-CP
44	316-777-CP

Taille FC conforme à la table des mesures (voir à l'avant-dernière page catalogue)



Etincelant comme des diamants bruts de couleur noire : le fin collier de rare spinelle noir.

Un bijou phare s'harmonisant avec de nombreux looks (à un prix étonnamment abordable).

Les spinelles (pierres précieuses) ressemblent à de précieux diamants bruts de couleur noire. Ils possèdent le jeu de couleurs séduisant des diamants bruts, ainsi que l'éclat qui les caractérise. Cependant, pour ce collier de spinelle vous ne paierez qu'une petite fraction du prix d'un collier de diamants de la même dimension, qui lui vaudrait env. 4.000.- Francs.

Grâce à leur structure cristalline cubique identique, ces pierres ressemblent à s'y méprendre à des diamants bruts – même au niveau de leur degré de dureté.

Avec une dureté de 8 (échelle de Mohs), le spinelle noir naturel possède un degré de dureté très proche de celui du diamant (dureté de 10 sur l'échelle de Mohs), ce qui rend les pierres de spinelle extrêmement résistantes et leur confère le même éclat soyeux. Leur structure cristalline cubique leur donne en outre la forme caractéristique à facettes.

Le polissage à la main apporte un éclat énigmatique : chaque collier est une pièce unique.

Seules les facettes sont minutieusement polies. Les spinelles déploient ainsi leur luminosité parfaite, délicatement irisante. La forme individuelle des pierres est conservée. Aucune comparaison avec les simples spinelles synthétiques, tous identiques.

Epose parfaitement la forme de votre cou. Et accompagne toutes vos tenues.

Un bijou élégant et intemporel, s'harmonisant avec tous les vêtements de votre garde-robe – qu'il s'agisse de tenues sportives ou de soirée. Mesure 42 cm de long. Pèse env. 9 g. Avec fermoir mousqueton en argent sterling 925 patiné noir avec de l'oxyde de Paris pour qu'il s'harmonise avec les pierres.

- **Collier spinelle Black & Black**
Réf. 202-857-CP Fr. 124.95

Enfin totalement imperméable et coupe-vent : le manteau Hunting Coat anglais classique en tweed.

De la maison traditionnelle Alan Paine, depuis 1907.

Fabriqué à partir de tweed de laine vierge d'épaisseur moyenne, ce manteau de chasse est toujours aussi résistant et durable. Mais par rapport aux manteaux en tweed classiques, celui-ci va encore plus loin : grâce à une membrane invisible intégrée avec une colonne d'eau de 10 000 mm, votre manteau reste totalement imperméable même par forte pluie – tout en restant respirant. Cela fait de votre manteau le compagnon idéal, que ce soit pour la chasse, les promenades en forêt ou en ville.

Pensé dans les moindres détails.

Les ourlets coupe-vent imperméables empêchent la pluie et le vent de pénétrer, tandis que les œillets intégrés permettent à l'eau de s'écouler des poches. Les manches raglan sur le devant et les manches rapportées dans le dos garantissent une liberté de mouvement et un confort maximum. Deux poches cartouchières généreuses, des poches chauffe-mains avec rabats et sangles, une poche pour cartes et une poche intérieure sécurisée offrent suffisamment d'espace. Avec fermeture éclair double-sens robuste.

Forme normale. Longueur en taille 50 : 83 cm. Couleur : bleu. Dessus 100 % laine, doublure 100 % polyester. Nettoyage à sec. Fabricant : Alan Paine Knitwear Ltd, 4A Hamilton Way, Mansfield, Nottinghamshire NG 18 5 BU, UK, Sales@alanpaine.co.uk. Opérateur économique responsable dans l'UE ; VIM b.v., De Wel 4b, 3871 MV, Hoevelaken, NL, Alanpaine@vimdscr.nl

• **Hunting Coat Alan Paine Fr. 559.–**

Taille FC	Taille fabricant	Réf.
48	M	361-460-CP
50	L	361-461-CP
52	XL	361-462-CP
54	XXL	361-463-CP
56	3XL	361-464-CP
58	4XL	361-465-CP
60	5XL	361-466-CP

Taille FC conforme à la table des mesures (voir à l'avant-dernière page catalogue)



Cuir de veau souple à l'extérieur, cuir d'agneau réchauffant à l'intérieur : la bottine noble made in Portugal.

Incrediblement légère grâce à la semelle profilée Vibram®.

Les bottines au look trekking intemporel sont actuellement très à la mode. Grâce au cuir de veau doux et résistant à l'usure, celles-ci sont à la fois plus élégantes et plus durables que les modèles conventionnels en textile ou en daim.

De la peau d'agneau vous réchauffe à l'intérieur.

Aucune comparaison avec les doublures en matériaux synthétiques : la fourrure duvetueuse stocke la chaleur corporelle et est agréablement respirante. De plus, la peau d'agneau est résistante aux salissures et antibactérienne par nature. Malgré son aspect robuste, la semelle profilée antidérapante et tendance est agréablement légère.

Couleur : marron. Dessus : cuir de veau. Doublure et semelle intérieure : cuir d'agneau. Semelle profilée Vibram® en caoutchouc. Fabriqué au Portugal.

• **Bottines en cuir d'agneau Turduli Fr. 299.–**

Poin-ture	Réf.
41	357-248-CP
42	357-249-CP
43	357-250-CP
44	357-252-CP
45	357-253-CP
46	357-254-CP

**Pantalon en laine
Ceramica g1920 :
www.fashion-
classics.ch
Rechercher
l'article 356-446
ou Tél. 071-274
66 17.**



L'écharpe arc-en-ciel tendance : réchauffée en douceur. Peut être combinée de plusieurs façons. Agréablement abordable.

Pour hommes et femmes. Fabriqué en Ecosse par l'usine de tricot Robert Mackie depuis 1845.

L'arc-en-ciel en était l'inspiration : le motif à rayures varié confère à chaque look une touche colorée. Il oscille entre le rouge orangé et les tons violets et bleus plus foncés, entre le gris, le blanc, le vert et le marron. Et va avec (presque) toute votre garde-robe.

La laine d'agneau est tout aussi chaude, mais beaucoup plus douce que la laine de mouton normale.

Comme les poils n'ont jamais été rasés auparavant, les pointes sont restées rondes et sont donc particulièrement douces pour votre peau.

Robert Mackie a été fondé en 1845 en tant que fabricant de couvre-chefs écossais.

Alors que l'entreprise traditionnelle produit encore les bonnets typiques des clans et des joueurs de cornemuse du monde entier, elle est également connue depuis longtemps pour ses luxueux accessoires en maille fabriqués en Ecosse (et ses couleurs vives).

Environ 183 x 22 cm (franges incluses).

Couleur : multicolore. 100 % laine vierge.

Lavage à la main.

- **Echarpe arc-en-ciel Robert Mackie**
Réf. 352-708-CP Fr. 69.95



- 1 Scannez le QR-Code
- 2 Entrez les références des articles
- 3 Envoyez la commande



Un luxe à petit prix.

Le polo à manches longues en coton Pima péruvien récolté à la main (!).

Ce polo à manches longues en coton Pima péruvien très fin ne coûte pas plus cher qu'un polo de qualité normale, mais vous en trouverez rarement un qui soit aussi doux et résistant. Il est fabriqué avec du coton Pima péruvien très rare. Ce coton à la brillance soyeuse (que l'on appelle également la « soie d'Amérique du Sud ») ne prospère

que sous les conditions climatiques du Pérou. Il y atteint alors une finesse de 3,2 à 3,9 microns (en comparaison, avec ses

4,6 à 5,5 microns, le coton Pima des Etats-Unis est bien plus grossier). Au Pérou, le coton Pima est par ailleurs encore récolté et sélectionné à la main. Ainsi, il reste exempté de produits chimiques, très agréable sur la peau et rare. La production mondiale n'est que de 2 à 3 %.

Interlock de coton Pima : doux, respirant et garde sa forme.

On reconnaît le tricot en interlock à sa maille lisse, identique des deux côtés. Le polo offre ainsi une meilleure tenue qu'un polo en jersey. De plus, sa couleur reste intacte, même après de nombreux lavages. Il n'a rien à envier aux autres polos en coton. Les coutures à double surpiqûre empêchent les déchirures, même après des années d'utilisation. Patte de boutonnage plate sans coutures apparentes. Son pied de col double sous le col en maille côtelée et son



Aussi en noir.

renfort intérieur lui garantissent une tenue parfaite. Manches longues avec poignets bords côtes à la même matière et fentes latérales.

Coupe droite. Longueur en taille 50 : 75 cm. En 100 % coton. Lavable en machine. Fabriqué au Pérou.

- **Polo en interlock de coton Pima**
Fr. 124.95

Taille FC	Taille fabricant	Rouge brique	Noir	Gris chiné	Marine
48	M	266-296-CP	261-362-CP	266-247-CP	260-117-CP
50	L	266-304-CP	261-370-CP	266-254-CP	260-125-CP
52	XL	266-312-CP	261-388-CP	266-262-CP	260-133-CP
54	XXL	266-320-CP	261-396-CP	266-270-CP	260-141-CP
56	3XL	266-338-CP	261-404-CP	266-288-CP	260-158-CP

Taille FC conforme à la table des mesures (voir à l'avant-dernière page catalogue)

Beaucoup plus élégantes et féminines que les autres mitaines réchauffantes.

Design scandinave intemporel et épuré en harmonie avec l'Homme et la nature. De Markberg, Danemark.

Les mitaines sont plus chaudes que les gants, mais contrairement à ces derniers, la plupart des mitaines sont plutôt sportives et faites de fibres synthétiques. Celles-ci cependant, sont des exemplaires étonnamment élégants et stylés : travaillées de façon féminine et serrée en peau de mouton fine mais robuste et hydrofuge, avec une doublure en polaire chauffante et un matelassage élégant et horizontal. Ce rare design créé pour les mains froides en hiver vient du

label danois Markberg, qui mérite de grands éloges pour ses créations raffinées et épurées.

Une petite histoire d'amour avec une grande responsabilité ...

Le couple de designers

Mette Astrup (MA) et Rune Klemmensen (RK) a fondé le label Markberg en 2008. Le style scandinave épuré et intemporel caractérise l'aspect de leurs conceptions en cuir de haute qualité (exclusivement des restes de produits de l'industrie alimentaire) ... et un code de conduite spécial et précieux définit les valeurs et les lignes directrices de l'ensemble de la production. Responsabilité sociale, principes éthiques, écologiquement durables, conformes aux droits de l'Homme, avec une attention particulière à la protection de l'environnement et des animaux – voilà quels sont les principes contemporains et remarquables de Markberg. L'étiquette de chaque article permet une traçabilité détaillée.

Coupe élégante et ajustée. Bande élastique à l'intérieur du poignet. Couleur : noir. Peau de mouton. Doublure : polyester.

- **Mitaines en cuir Markberg Fr. 89.95**

Taille de gant	Taille fabricant	Réf.
6,5	S	347-099-CP
7,5	M	347-100-CP
8,5	L	347-101-CP

Super doux et légèrement réchauffant : le polo à col montant en coton et cachemire.

Parfait comme pull léger et comme dessous confortable.

Les polos à manches longues en coton tricoté avec teneur en cachemire sont une rareté. Cependant, c'est précisément cette combinaison de matières qui rend ce polo si doux et agréable sur la peau nue – et aussi polyvalent : en solo, c'est un pull à col montant agréablement léger et délicat qui se porte également parfaitement sous un blazer. Et en tant que dessous, il est beaucoup plus doux et plus chaud que les polos classiques en pur coton. Le petit col montant réchauffe également le cou en douceur.

Confortable et élastique – avec fentes latérales et 4 % d'élasthanne.

Le polo est très confortable, confère une grande liberté de mouvement et ne serre pas. Il est également peu froissable, conserve sa forme et peut être aisément lavé en machine. Un polo basique parfait pour la saison froide et dont vous ne voudrez plus vous passer.

Coupe légèrement cintrée. Longueur en taille 38 : 65 cm. 80 % coton, 16 % cachemire, 4 % élasthanne. Lavable en machine. Fabriqué au Portugal.

- **Polo à col montant en coton et cachemire Fr. 109.95**

Taille FC	Marine	Noir
36	352-907-CP	356-218-CP
38	352-908-CP	356-219-CP
40	352-909-CP	356-221-CP
42	352-910-CP	356-222-CP
44	352-911-CP	356-223-CP
46	352-912-CP	356-224-CP

Taille FC conforme à la table des mesures (voir à l'avant-dernière page catalogue)

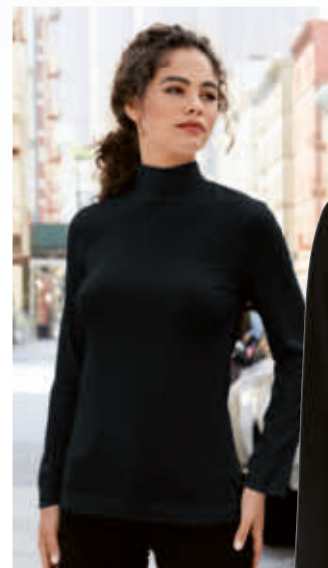

Bottines élégantes. 100 % adaptées à Les bottines Ice-Gripper de Pajar®,

Imperméables. Respirantes. Antidérapantes. Confortables. Et tiennent

Il existe de nombreuses bottines d'hiver au style outdoor très tendance, mais la plupart d'entre elles sont presque exclusivement adaptées aux grands boulevards de la ville. Or ces bottines stylées sont de véritables bottines performantes et offrent non seulement une apparence hivernale, mais aussi une véritable protection contre le froid, l'humidité, la neige et même le verglas.

Entièrement étanches et réchauffantes jusqu'à une température extérieure de - 30 °C.

Contrairement aux nombreuses bottines tendance des magazines sur papier glacé, celles-ci ont été essayées et testées à l'extérieur, dans le climat rigoureux du Canada.

La membrane imperméable éprouvée Pajar® les rend 100 % étanches et garantit ainsi des pieds secs malgré les intempéries.

Le matériau supérieur est composé de nylon hydrofuge, d'un insert en cuir véritable et de la membrane brevetée Pajar®-Tex, ce qui rend les

	Poin-ture	Réf.
bottines imperméables et respirantes. La doublure en peluche	36	234-508-CP
douillette et chauffante	37	234-509-CP
assure une	38	234-520-CP
régulation	39	234-521-CP
naturelle du	40	234-522-CP
	41	234-523-CP





l'hiver. Canada.

chaud jusqu'à -30 °C.

climat. Vous y aurez toujours les pieds au chaud, mais jamais moites, même si la température dépasse les zéro degrés.

Semelle extérieure haute, sportive et isolante en caoutchouc thermique.

Elle offre une adhérence particulièrement bonne et possède également des Ice-Gripper réversibles – crampons qui peuvent être dépliés et offrent ainsi une résistance au glissement sur sol verglacé.

Laçage sur 6 oeillets. Dessus : textile et cuir. Doublure : fausse fourrure. Semelle intérieure : textile. Semelle extérieure : caoutchouc thermique. Couleur : crème/beige.

- **Bottines Ice-Gripper Pajar®**
Fr. 369.–

Les pointes rabattables intégrées à la semelle offrent une résistance au glissement sur sol verglacé.



Grâce à la doublure PrimaLoft® : imperméable, bien chaude et légère.

La fonction PrimaLoft® de la veste reste invisible de par son aspect laineux : des microfibrilles ultrafines sont combinées pour former un enchevêtrement de fibres resserrées et gonflées qui imitent la structure et la fonctionnalité du duvet. Cela crée d'innombrables petites chambres à air qui « isolent » la chaleur du corps, tandis que l'air froid est efficacement repoussé de l'extérieur. Le matériau volumineux et doux conserve non seulement sa forme lorsqu'il est mouillé, mais est également étanche. Les manches, le col châle luxuriant et le dos sont matelassés et garnis de duvet certifié RDS (90/10). 2 poches latérales zippées, fermeture à glissière avec barette dissimulée et boutons magnétiques. Fermetures à glissière sur les manches. 1 poche intérieure zippée. Ourlet arrondi. Cordon à la taille.

Coupe droite. Longueur en taille 38 : 96 cm. Couleur : noir. Matériau avant : 73 % polyester, 16 % polyuréthane, 11 % viscose. Manches et dos matelassés : 100 % polyester. Doublure : 85 % polyamide, 15 % polyuréthane. Contient des parties non textiles d'origine animale (rembourrage en duvet). Lavage en machine.

- **Manteau couture**
Goldbergh Fr. 649.–

Streetwear sportif ou sportswear stylé ? Les deux à la fois !

Par Goldbergh, favori néerlandais des magazines de mode.

Les sportswear influencent la mode actuelle. Mais chez la plupart des créateurs, le look sportif n'est que pure façade. Goldbergh confectionne ses vêtements selon la devise « extérieur stylé, intérieur technique ». Parmi la clientèle triée sur le volet de cette marque fondée en 2011, on compte des stars, des icônes de style et même des têtes couronnées amatrices de sports d'hiver. En conséquence, les créations signées Goldbergh sont souvent citées dans les magazines de mode.

Taille FC	Taille fabricant	Réf.
36	34	351-111-CP
38	36	351-112-CP
40	38	351-113-CP
42	40	351-114-CP
44	42	351-115-CP
46	44	351-081-CP

Taille FC conforme à la table des mesures (voir à l'avant-dernière page catalogue)

Confort nostalgique d'Irlande : le confortable pyjama en flanelle Grandfather.

Fabriqué à Cork selon l'ancienne tradition. Par Lee Valley.

Le pyjama irlandais Grandfather original en flanelle rappelle une époque où les coqs faisaient offices de réveils sur le tas de fumier et où l'eau était puisée au puits. De nos jours, il est difficile de retrouver ce classique dans sa forme originale. Mais Lee Valley Ireland à Cork le fabrique encore selon la tradition.

Fabriqué en pur coton, tissé dans un sergé robuste et légèrement brossé.

Ce traitement spécial rend le tissu non seulement extrêmement résistant, mais aussi incomparablement durable. Contrairement aux flanelles classiques, qui ont souvent tendance à boulocher et à se déformer après un court laps de temps, votre pyjama restera en bon état durant des années. Son toucher agréable et sa capacité à réchauffer en font le choix idéal pour les nuits fraîches.

Au motif Green Tartan Blackwatch historique.

Le motif à carreaux classique remonte au Scottish Black Watch Regiment, formé en 1724. En tant que

tartan « officiel » le plus ancien, il a été adopté par le gouvernement britannique comme modèle d'uniforme pour les soldats du Highland Regiment.

Forme classique : chemise avec col, patte de boutonnage et poche plaquée. Pantalon à coupe droite avec poches latérales et poche arrière plaquée, taille élastique avec lien à nouer. Longueur de la chemise en taille 50 : 79 cm. Longueur pantalon : 76,5 cm. Couleur : Blackwatch (vert foncé/bleu foncé). 100 % coton. Lavable en machine. Fabriqué en Irlande. Fabricant : Lee Valley Ireland, Inchigeela, P12FR63, Cork, IE, customercare@leevalley.ie

• **Pyjama en flanelle Grandfather**
Fr. 129.95

Taille FC	Taille fabricant	Réf.
48	M	361-424-CP
50	L	361-425-CP
52	XL	361-426-CP
54	XXL	361-427-CP
56	XXXL	361-428-CP

Taille FC conforme à la table des mesures (voir à l'avant-dernière page catalogue)

Un chausson bien-être peut être aussi chic : cuir à l'extérieur, confortable mousse à mémoire de forme à l'intérieur.

Dans ces pantoufles en cuir, vous ne serez pas seulement élégant, mais marcherez également comme sur un nuage : la voûte plantaire Pillowstep hautement élastique et à forme ergonomique en mousse à mémoire de forme brevetée offre à vos pieds un ajustement individuel et un rembourrage ultra confortable. Et contrairement à la plupart des semelles de pantoufles, celle-ci ne s'aplatit jamais et reprend toujours sa forme d'origine.

totes® est connu pour ses pantoufles de première classe depuis plus de 30 ans.

Vous retrouverez le savoir-faire du spécialiste dans la zone du talon : une légère élévation a été incorporée dans la semelle intérieure, qui amortit chaque pas en douceur.

Dessus et semelle intérieure en cuir vachette. Doublure en cuir vachette et textile. Semelle extérieure en caoutchouc thermoplastique. Couleur : noir.

• **Chaussons en cuir Pillowstep**
Fr. 69.95

Poin-ture	Taille fabricant	Réf.
42	8	353-397-CP
43	9	353-398-CP
44/45	10	353-399-CP
46	11	353-400-CP



Une chemise de nuit peut être si luxueuse : look chemise élégant, soyeuse et délicate à porter.

De NOVILA, Allemagne.

La plupart des chemises de nuit ont un look très sportif ou trop ludique. Celle-ci est un exemplaire remarquable.

Ton bleu royal. Col Claudine passepoilé blanc élégant. Fine patte de boutonnage.

La chemise de nuit paraît luxueuse, voir même majestueuse. Il serait presque dommage de ne la porter que la nuit.

Délicate et douce grâce au modal et à la soie – pour longtemps.

La fibre de cellulose naturelle a une surface particulièrement lisse. Ainsi votre chemise de nuit reste douce et souple même après de nombreux lavages, conservant son tombé fluide, sa couleur brillante et son reflet chatoyant. Le modal est également très résistant. 15 % de soie ennoblissent la brillance délicate et assurent un équilibre parfait de la température.

Du spécialiste des dessous NOVILA.

L'entreprise familiale de la Forêt-Noire, fondée en 1946, fabrique des vêtements de jour et de nuit selon les normes de qualité les plus élevées.

Coupe droite et près du corps. Longueur en taille 38 : 96 cm. Couleur : bleu. 85 % modal, 15 % soie. Lavable en machine. Fabriqué en Allemagne. Fabricant : Novila GmbH, Freiburger Str. 15, 79822 Titisee-Neustadt, DE, kontakt@novila.de

• **Chemise de nuit noble Novila Fr. 249.–**

Taille FC	Réf.
36	361-358-CP
38	361-359-CP
40	361-360-CP
42	361-361-CP
44	361-362-CP
46	361-363-CP

Taille FC conforme à la table des mesures (voir à l'avant-dernière page catalogue)



Plus douces, plus chaudes, plus résistantes : les chaussettes douillettes avec une proportion exceptionnellement élevée d'alpaga.

Pour elle et pour lui. Par ALPAKA Agnes Winzig/Salzburg, connue pour ses accessoires innovants en alpaga.

L'alpaga ne réchauffe pas seulement incroyablement bien – la fibre naturelle noble a également un effet régulateur de température, d'humidité et inhibe les odeurs. La matière idéale pour des chaussettes volumineuses et

douces que l'on aime porter toute l'année : dans des bottines d'équitation, de randonnée ou en caoutchouc ou simplement sur le canapé devant la télé.

La laine vierge et le polyamide rendent la forte proportion d'alpaga particulièrement résistante.

De plus, vos nouvelles chaussettes confortables peuvent facilement être lavées en machine – encore et encore.

40 % alpaga, 40 % laine vierge, 20 % polyamide. Lavable en machine. Fabricant : Agnes Winzig, Ried 47, 5201 Seekirchen am Wallersee, AT, atelier@AgnesWinzig.com

• **Chaussettes douillettes en alpaga Fr. 29.95**

Poin- ture	Gris clair	Anthracite
35-38	353-553-CP	361-304-CP
39-42	353-554-CP	361-305-CP
43-46	353-555-CP	361-306-CP



Le costume folklorique devient un produit phare de la mode.

Plus cintré. Plus léger. Plus doux. En pur cachemire de Mongolie.

La veste folklore traditionnelle – réactualisée : dans une forme mince et contemporaine et tricoté avec un fil de cachemire luxueux et doux, ce classique est également présent au-delà des frontières bavaroises.

Alternative confortable au blazer sur des jeans et des pantalons chinos.

Tricot gauche grainé pour le fil cachemire extrêmement doux : incroyablement doux sur la peau, réchauffant et particulièrement léger. Les bords aux passepoils gris forment des accents de couleur au ton marine stylé et élégant.

Tricoté cintré, près du corps. Patte de boutonnage continue, 2 poches avant.

Longueur en taille 38 : 56 cm. Couleur : marine/gris. 100 % cachemire. Lavage à la main. Exclusivement chez Fashion Classics. Fabricant : Pro-Idee GmbH & Co. KG, Auf der Hüls 205, 52068 Aachen, DE, service@proidee.de

- **Veste folklore en cachemire**
Fr. 599.–

Taille	Réf.
FC	
36	362-123-CP
38	362-124-CP
40	362-125-CP
42	362-126-CP
44	362-127-CP
46	362-128-CP

Taille FC conforme à la table des mesures (voir à l'avant-dernière page catalogue)

Sexy, sculptant et ultra confortable.

Le top à soutien-gorge en microfibre soyeuse.

Ce top à soutien-gorge est polyvalent : en solo pour former un petit haut sous un chemisier transparent, sous un blazer court, un petit boléro ou cardigan. Il s'accorde avec

toutes vos tenues.

Sculpte sans comprimer. Garde l'éclat de ses couleurs. Absorbe une quantité impressionnante d'humidité.

Votre haut à soutien-gorge vous va comme un gant et suit tous vos mouvements. Aucune baleine gênante, matière rigide ou armature trop dure ne vous gêne désagréablement. Avec bonnets amovibles et fines bretelles ajustables. Motif à vague féminin sur le décolleté et l'ourlet.

72 % polyamide, 28 % élasthanne. Lavage en machine.

- **Top à soutien-gorge Skiny**
Fr. 59.95

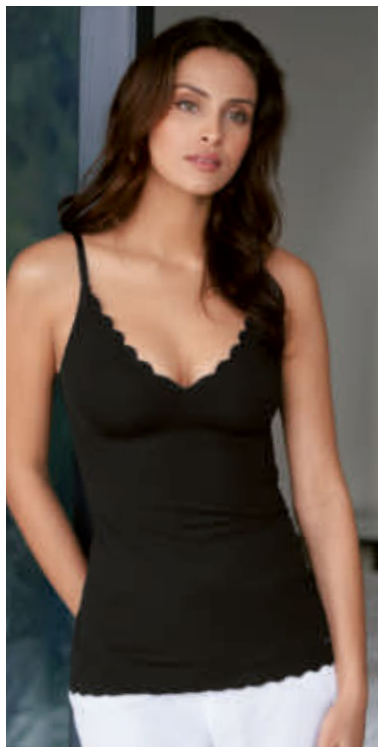

Taille	Blanc	Noir
FC		
36	337-149-CP	337-154-CP
38	337-150-CP	337-155-CP
40	337-151-CP	337-156-CP
42	337-152-CP	337-157-CP
44	337-153-CP	337-158-CP

Taille FC conforme à la table des mesures (voir à l'avant-dernière page catalogue)



Une pièce unique pour le quotidien : matière naturelle. Design fait main.

L'élégant foulard dip-dye en Tencel™ et laine vierge. Fabriqué en Italie par Ancini.

Ce foulard exceptionnel combine des matériaux naturels et un savoir-faire traditionnel avec une fonctionnalité moderne. Car le mélange rare de Tencel™ et de fine laine vierge assure un confort de port exceptionnel.

Respirant, thermorégulateur et agréablement doux sur la peau.

Le Tencel™ absorbe jusqu'à 50 % plus d'humidité que le coton et la libère rapidement, tandis que la laine vierge offre une chaleur apaisante – durable mais sans gratter.

Trempé dans la peinture plusieurs fois, séché et recoloré. Un travail artisanal pur.

En résulte des irrégularités artistiques, des dégradés de couleurs flous et des nuances individuelles qui rendent chaque foulard unique – un accessoire élégant qui impressionne par son aspect naturel et ses couleurs harmonieuses. Le tout à un prix agréablement abordable.

*190 x 70 cm avec franges. Couleur : blanc cassé/marine. 70 % Lyocell, 30 % laine vierge. Lavage à la main.
Fabricant : Ancini GmbH, Kressenberg 33, 45529 Hattingen, DE, info@ancini.de*

- **Foulard en tencel Dip-Dye**
Réf. 361-301-CP Fr. 109,95

Questions et conseil Tél. 071-274 66 19

du lundi au dimanche de 8h00 à 22h00

Le jean cinq poches incroyablement confortable avec effet amincissant intégré.

Par NYDJ®, Los Angeles.

Coupe inconfortable ou peu flatteuse ? Acheter un jean s'avère souvent être un véritable défi. Il est d'autant plus agréable qu'un jean ressemble à un pantalon 5 poches classique avec un look denim authentique, mais avec un ajustement parfait et incomparablement confortable. **Le jean Waist-Match™ de NYDJ® s'adapte de manière optimale à la silhouette.**

Il est équipé d'une ceinture élastique en satin fermement cousue sur tout le pourtour de l'intérieur et épouse la zone des hanches en douceur. La technologie Lift Tuck® utilise un empiècement amincissant intégré et galbant la silhouette dans un design Criss-Cross (doublure de poche cousue en croix des deux côtés).

Le devant est aplati et les courbes à l'arrière sont mises en avant.

Une fois enfilé, vous aurez l'impression de porter un jean à enfiler décontracté, qui sera bien plus flatteur qu'un pantalon resserrant le ventre. Le matériau est particulièrement élastique, mais reprend toujours sa forme initiale sans gonfler ni se démarquer.

*Jambe droite, taille haute. Longueur : 82 cm/32"cm. Couleur : bleu moyen. 86 % coton, 11 % élastomultiester, 3 % élasthanne. Lavable en machine.
Fabricant : Martens Fashion Group BV, Koningin Wilhelminaplein 13, 1062 HH Amsterdam, NL, customer-care@nydj.eu*

- **Jean Waist-Match™ NYDJ®**
Fr. 169.95



Taille FC	Taille fabricant	Réf.
36	XS	361-369-CP
38	S	361-370-CP
40	M	361-371-CP
42	L	361-372-CP
44	XL	361-373-CP

Taille FC conforme à la table des mesures (voir à l'avant-dernière page catalogue)



Aussi léger et polyvalent qu'un chino classique. Mais beaucoup plus chaud, doux et robuste.

Ne nécessite aucune doublure supplémentaire :
le chino thermique du spécialiste du pantalon Hiltl/Allemagne.

Aucune comparaison avec les pantalons d'hiver à la lourde doublure et souvent volumineux : le secret de la chaleur de ce chino réside dans son intérieur douillet frotté. Il possède de petites chambres à air qui stockent la chaleur corporelle et isolent du froid. De plus, il est respirant et moins volumineux. Le sergé de haute qualité est particulièrement robuste et convient à presque toutes les conditions météorologiques.

Avec une veste ou un cardigan noble pour le bureau. Ou bien encore avec une veste d'extérieur pour une promenade dans les bois.

Le look chino classique rend ce pantalon étonnamment polyvalent malgré ses performances thermiques. Une finition légèrement satinée rend l'extérieur incroyablement doux, tandis que l'intérieur imprimé attire le regard lorsqu'il est retroussé.

Hiltl de Sulzbach-Rosenberg en Bavière fabrique des pantalons pour hommes de haute qualité depuis 1955.

Un artisanat parfait et une grande attention aux détails sont caractéristiques de la manufacture du Haut-Palatinat : avec deux poches en biais sur les côtés et deux poches arrière boutonnées.

Forme chino classique avec jambes étroites.
Longueur en taille 50 : 83 cm. Largeur bas de jambe : 38 cm. 98 % coton, 2 % élasthanne.
Contient des parties non textiles d'origine animale (boutons en corne). Lavable en machine.

- **Chino thermique Hiltl**
Fr. 174.95

Taille	Anthracite	Marine
25	361-545-CP	361-562-CP
26	361-546-CP	361-563-CP
27	361-547-CP	361-564-CP
28	361-548-CP	361-565-CP
29	361-549-CP	361-566-CP
30	361-551-CP	361-567-CP
48	361-552-CP	361-568-CP
50	361-553-CP	361-569-CP
52	361-554-CP	361-570-CP
54	361-555-CP	361-571-CP
56	361-556-CP	361-572-CP
58	361-557-CP	361-573-CP
60	361-558-CP	361-574-CP
98	361-559-CP	361-575-CP
102	361-560-CP	361-576-CP
106	361-561-CP	361-577-CP

Taille FC conforme à la table des mesures (voir à l'avant-dernière page catalogue)



Chaque chaussure est une pièce unique : la sneaker originale de Yellow Cab New York.

Finition consciencieuse à la main.
Parfaite avec un jean ou un pantalon chino.

Les sneakers Yellow Cab originales se démarquent complètement des autres baskets. La finition à la main confère à chaque chaussure un aspect sensiblement différent. Le grain naturel du cuir, les logos décolorés et les perforations Budapest leur confèrent un look rétro original. Chaque application en cuir est cousue séparément. Un broissage spécial ultérieur leur confère cet aspect

usé très prisé.

Typique de Yellow Cab : le talon en caoutchouc avec crantage façon pneu automobile.

La semelle caoutchouc de grande qualité est élastique, antidérapante et déperlante. Finition intérieure tout cuir. Avec languette agréablement rembourrée. Les robustes œillets en laiton retiennent le laçage.

Dessus : cuir vachette. Doublure et semelle intérieure : cuir. Semelle extérieure : caoutchouc. Couleur : marine.

- **Sneaker Lagoon Yellow Cab**
Fr. 199.95

Poin-ture	Réf.
41	333-101-CP
42	333-102-CP
43	333-103-CP
44	333-105-CP
45	333-106-CP
46	333-107-CP

Egalement disponible dans la couleur taupe sur www.fashion-classics.ch Rechercher l'article 334-108 ou Tél. 071-274 66 17.



T-shirt à manches longues qualité interlock en rare coton swiss+cotton.

Ultra doux, extensible et confortable, de bonne stabilité dimensionnelle.

Les T-shirts sobres en coton font partie des basiques incontournables de toute garde-robe masculine. Et la palette des modèles est impressionnante. Mais beaucoup sont décevants, certains perdant leur forme et leur couleur dès le premier lavage. Heureusement, il existe quelques exceptions.

Seuls 3 % de la culture du coton dans le monde répondent aux critères de qualité stricts de la Fédération Textile Suisse (www.swisscotton.ch).

Un seul type de coton – la très exigeante variété Gossypium barbadense – fournit la précieuse matière première : un coton à fibres extra-longues de plus de 35 mm de longueur.

Typique des modèles swiss+cotton : la surface régulière, lisse, ne produisant pas de peluches.

Brillance noble et blancheur (ou couleurs) éclatante(s).

L'étoffe est très douce et agréable à la peau, tout en affichant une élasticité naturelle.

Plus douce et de meilleure tenue grâce au tissu interlock.

La caractéristique principale de la technique du tricotage interlock réside dans la maille lisse, identique des deux côtés. Ainsi, votre T-shirt à manches longues affiche une meilleure tenue et plus de volume qu'un simple T-shirt en jersey.

Coupe droite, à encolure arrondie. Longueur en taille 50 : 74 cm.

100 % coton.

Lavage en machine.



- **T-shirt à manches longues swiss+cotton Fr. 79.95**

Taille FC	Noir	Blanc	Bleu fumé
48	347-519-CP	347-529-CP	347-524-CP
50	347-520-CP	347-530-CP	347-525-CP
52	347-521-CP	347-531-CP	347-526-CP
54	347-522-CP	347-532-CP	347-527-CP
56	347-523-CP	347-533-CP	347-528-CP

Taille FC conforme à la table des mesures (voir à l'avant-dernière page catalogue)



Légèrement broissé, extrêmement doux : le cardigan en alpaga est un véritable miracle bien-être.

Du jeune label Castart d'Anvers.

La combinaison parfaite entre artisanat traditionnel et innovation à succès : ce cardigan exceptionnel impressionne non seulement par son mélange sophistiqué de matières, mais aussi par sa finition rare.

Poils fins d'alpaga, particulièrement doux et chauds grâce à un dépolissage soigné.

Un broissage doux confère à la fibre durable sa douceur qui n'est autrement connue que de l'Angora. La laine la plus fine complète les propriétés positives, le nylon rend les mailles particulièrement flexibles et garantit que votre cardigan conserve sa forme même lorsqu'il est porté fréquemment. L'élasthanne renforce davantage cet effet.

Le design moderne en diamant est une interprétation contemporaine du motif Argyle classique.

Il confère à votre cardigan une structure subtile, sans le rendre encombrant, et en fait un modèle polyvalent – pour des looks décontractés au quotidien ou comme complément stylé à une garde-robe élégante. Avec ourlets tricotés confortables aux manches et à la taille.

Forme large confortable. Longueur en taille 50 : 72 cm. Couleur : bleu.

32 % alpaga, 32 % laine,

30 % nylon, 6 % élasthanne.

Lavage à la main. Fabricant :

Les Castarts BV, Lombardenvest 62, 2000 Antwerpen, BE,

info@castartclothing.com

- **Cardigan en alpaga broissé Fr. 289.–**

Taille FC	Taille fabricant	Réf.
48	M	360-976-CP
50	L	360-977-CP
52	XL	360-978-CP
54	XXL	360-979-CP

Taille FC conforme à la table des mesures (voir à l'avant-dernière page catalogue)



Comment le cachemire peut-il devenir encore plus doux et plus chaud ? En y ajoutant simplement de l'eau bouillante.

Le pull en cachemire bouilli avec col cheminée actuel.

Le fin sous-poil de la chèvre cachemire est l'une des fibres textiles les plus souples par nature. Par conséquent, il est rarement affiné. Pourtant, cela crée un pull de première

classe s'il est bouilli selon une méthode éprouvée.

Le cachemire bouilli est plus chaud et plus doux grâce à ses fibres denses.

La cerise sur le gâteau est le col cheminée tendance à la bonne hauteur et en tricot double stable.

Forme droite. Longueur en taille 36 : 67 cm. 100 % cachemire. Lavage à la main. Exclusivement chez Fashion Classics.

Taille FC	Gris	Beige
36	342-299-CP	347-105-CP
38	342-300-CP	347-106-CP
40	342-301-CP	347-107-CP
42	342-302-CP	347-108-CP
44	342-303-CP	347-109-CP
46	342-304-CP	347-220-CP

Taille FC conforme à la table des mesures (voir à l'avant-dernière page catalogue)

• **Pull à col cheminée Boiled Cashmere Fr. 336.–**

A porter soit comme sac à bandoulière. Soit comme banane. Toujours tendance.

Le sac à bandoulière de la marque tendance munichoise Anokhi est un véritable organisateur.

Les sacs à bandoulière sont top tendance aujourd'hui. Mais seuls quelques-uns sont aussi pratiques et polyvalents que ce modèle en doux cuir vachette : il peut être porté en bandoulière ou comme banane. Deux poches extérieures supplémentaires (en haut avec bouton-pression, en bas avec fermeture à glissière) garantissent de l'ordre.

En bleu foncé très polyvalent.

La couleur tendance reste indémodable sur le long terme et s'adapte à toutes vos tenues tendance et classiques.

Traduit de l'hindi, Anokhi signifie « unique ».

Il en va de même pour la collection de la jeune marque munichoise : un mélange réussi de design européen et d'artisanat international.

Mesure environ 40 x 22 cm (H x L). Lanières réglables jusqu'à environ 108 cm. Pèse environ 447 g. Couleur : bleu foncé. Cuir véritable. Doublure : 100 % coton.

• **Crossbody Bag Anokhi**
Réf. 335-910-CP
Fr. 210.–



- ❶ Scannez le QR-Code
- ❷ Entrez les références des articles
- ❸ Envoyez la commande





Plus doux et plus chaud que les simples chemises en coton : le noble shirt à manches longues avec cachemire.

Le look décontracté et moderne cache un luxe rare : ce modèle à manches longues est ennobli de 16 % de cachemire, ce qui le rend plus doux et plus chaud que les simples shirts en coton.

Remplacement tendance d'une chemise et d'un pull.

Il serait dommage de ne le porter que comme sous-pull. Votre noble manches longues est également parfait en tant que soliste avec un jean, un pantalon chino ou cargo, un pantalon en velours côtelé ... Et grâce à une touche d'élasthanne, il est confortable et garde sa forme.

Forme droite avec col rond. Longueur en taille 38 : 68 cm. 80 % coton, 16 % cachemire, 4 % élasthanne. Lavage en machine. Fabriqué au Portugal. Exclusivement chez Fashion Classics.

- **Shirt à manches longues en cachemire Junghans 1954**
Fr. 124.95

Taille FC	Marine	Ecru
36	361-979-CP	361-986-CP
38	361-981-CP	361-987-CP
40	361-982-CP	361-988-CP
42	361-983-CP	361-989-CP
44	361-984-CP	361-990-CP
46	361-985-CP	361-991-CP

Taille FC conforme à la table des mesures (voir à l'avant-dernière page catalogue)

Le best-seller des pantalons Seductive peut désormais également se porter sur des hauts courts.

Coupe ajustée éprouvée. Matériau populaire. Nouvelle finition au niveau de la ceinture.

La coupe confortable et flatteuse se base sur le modèle à succès « Sabrina ». Mais au lieu d'une forme à enfiler, ce pantalon élégant Fergie possède une ceinture montée avec fermeture éclair dissimulée et passants de ceinture. Ainsi vous pourrez désormais porter ce pantalon, qui fait ses preuves depuis plus de 15 ans, avec des blouses, des petits

hauts cintrés rentrés dans la ceinture et des crop-tops.

Poches en biais zippées imperceptibles.

Le pli permanent rend la jambe visuellement plus longue. Il est finement piqué, a un seyant parfait et ne nécessite pas de repassage. Le coton Techno très élastique (également un best-seller éprouvé) suit chaque mouvement, est incroyablement lisse, doux et souple. Poches à l'arrière. Petites fentes à l'ourlet.

Forme à enfiler étroite. Longueur en taille 38 : 70 cm. Largeur bas de jambe : 33 cm. 47 % polyamide, 46 % coton, 7 % élasthanne. Lavable en machine.

- **Pantalon stretch 7/8 Elegante Seductive**
Fr. 279.–

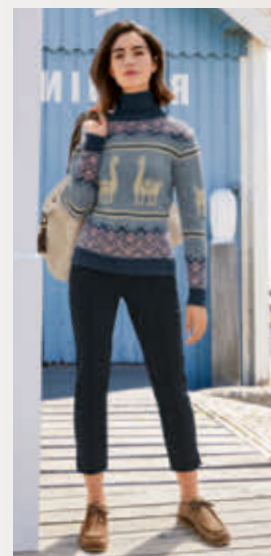



Enfin suffisamment léger pour l'été : le béret basque classique célèbre son retour tendance.

Par le spécialiste du chapeau Loevenich, depuis 1960.

Le béret basque des vallées des Pyrénées est arrivé à Paris lors de la révolution française – et gagna sa place parmi les classiques de la mode. Aujourd'hui, il célèbre son retour à la mode – plus léger que jamais.

Fait de coton légèrement crocheté au lieu de feutre de laine épais et chaud (comme c'est souvent le cas).

La version crochetée rare est non seulement idéale lors des chaudes journées d'été, mais grâce à la quantité plus élevée de matériau utilisé, elle est également beaucoup plus stable que les bérets tricotés habituels. Et le prix abordable vous permet même de l'acheter en plusieurs couleurs.

Taille unique. 100 % coton. Lavage à la main. Fabricant : Loevenich Fashion GmbH, Sabinastr. 10A, 45136 Essen, DE, info@loevenich-fashion.de

Béret basque en coton Loevenich Fr. 39.95

- Marine Réf. 359-803-CP
- Noir Réf. 359-805-CP

Impossible de faire plus fin : une laine mérinos extrêmement délicate – tricotée selon un procédé rare à jauge 30.

Le pull à ruban tendance fabriqué en Angleterre.
Par John Smedley, depuis 1784.

Seule une poignée de tricoteurs dans le monde maîtrise le processus complexe du tricotage à jauge 30. La maison traditionnelle John Smedley, au cœur de l'Angleterre, en fait incontestablement partie.

Un chef-d'œuvre de l'art du tricot – incroyablement doux, léger et confortablement élastique.

Les fibres mérinos elles-mêmes sont exceptionnellement fines avec seulement 19 microns. Comparé à la laine de mouton conventionnelle, les fibres y sont d'environ 27 à 30 microns. En résulte des mailles légères et douces qui régulent parfaitement la chaleur de votre corps. Le mérinos est également naturellement respirant, résistant aux odeurs et sèche rapidement.

Le col généreux se blottit autour de votre cou avec un ruban tendance.

Cela permet de jouer avec votre créativité, car ces rubans peuvent être noués de diverses manières. Les ourlets côtelés confortables au niveau des manches et de la taille ainsi que les épaules tricotées assurent un excellent ajustement en tout temps.

Coupe décontractée. Longueur en taille 38 : 58 cm. Couleur : noir/ crème/muscato. 100 % laine. Lavable en machine. Fabricant : John Smedley Limited, Lea Mills, DE4 5AG, Matlock, GB, customercare@johnsmedley.com. Opérateur économique responsable dans l'UE : Agence en Douane G. Bellereaux et Cie, 18 Allée du Grand Totem, 38070 Saint-Quentin-Fallavier, FR, rl@unsworth.uk

- Pull à ruban en jauge 30 John Smedley Fr. 249.–

Taille FC	Taille fabricant	Réf.
36	S	361-099-CP
38	M	361-100-CP
40	L	361-101-CP
42	XL	361-102-CP
44	2XL	361-103-CP

Taille FC conforme à la table des mesures (voir à l'avant-dernière page catalogue)

Mille perles volent la vedette aux bijoux les plus précieux.

Fabriqué à la main au Népal, composé d'innombrables petites perles de verre véritables.

Telle une coulée de lave brillante, mille petites perles (= beads) scintillantes se répandent sous une lumière de fête. Un magnifique bijou confectionné selon une ancienne tradition. Et beaucoup plus spectaculaire que les bijoux classiques.

Le meilleur artisanat népalais.

Le collier est constitué de 30 rangées – et chacune d'elles est composée d'innombrables petits bâtonnets et perles de verre brillants, soigneusement enfilés à la main. Les fils de perles délicats épousent agréablement la forme du cou. Le fermoir doré enveloppé à la main est bien plus élégant que les fermoirs habituels ; souple et sûr, il ne comprime pas.

Couleur : naturelle. Longueur, fermoir inclus : env. 45 cm. Pèse env. 67 g. Fourni dans un petit sac à bijoux en satin, à usage multiple. Exclusivement chez Fashion Classics.

- Collier népalais Réf. 381-038-CP Fr. 59.95





Ballerines
en peau
d'agneau
OCONI
page 46.

Denim nouvelle génération : tricoté au lieu de tissé – donc ultra confortable et agréablement doux.

**Le jean en jersey avec jambes larges modernes.
De la marque de jeans haut de gamme DL1961.**

Un confort inégalé et une coupe fantastique rendent ce jean si unique. Grâce au jersey tricoté, il est incroyablement extensible et accompagne chaque mouvement. On retrouve le tricot élastique généralement dans les vêtements de sport, les sous-vêtements et les sweat-shirts... Cela prouve de manière impressionnante que les jeans ne doivent pas toujours être fabriqués à partir du denim habituel tissé et plutôt rigide.

Toucher doux et souple.

Le devant brossé et le dos en tissu éponge du « DL Ultimate Knit » rendent le jean extrêmement doux. Le jersey étant particulièrement respirant, il offre également une fraîcheur agréable toute la journée.

Visuellement difficile à distinguer du denim normal.

Le délavage bleu moyen avec effets délavés flatteurs et astucieusement placés assure un look jean authentique. La coupe moderne à jambe large avec taille haute est beaucoup plus confortable pour marcher et s'asseoir grâce au tissu doux et élastique. De plus, le pantalon est léger et pas si rigide.

La marque de jeans haut de gamme DL1961 de New York, fondée en 2008, attache une grande importance à une production durable et économe en ressources.

L'usine de production autonome en énergie utilise des fibres végétales, du coton biologique et des machines économes en énergie et la consommation d'eau est considérablement minimisée par rapport à la production de jeans conventionnels.

Taille haute avec jambes larges. Couleur : bleu moyen. 98 % coton, 2 % élasthanne.

Largeur bas de jambe en taille 36 : 62 cm.

Lavable en machine.

*Fabricant :
Fashion Logistik
GmbH, Alte
Königsseer
Str. 32, 83471
Schönau, DE,
hello@dl1961.
com*

- **Jean
confortable
en jersey
DL1961
Fr. 369.–**



Taille FC	Taille fabricant	Réf.
34/36	27/32"	361-374-CP
36	28/32"	361-375-CP
38	29/32"	361-376-CP
38/40	30/32"	361-377-CP
40	31/32"	361-378-CP
40/42	32/32"	361-379-CP
42	33/32"	361-380-CP
44	34/32"	361-381-CP

Taille FC conforme à la table des mesures (voir à l'avant-dernière page catalogue)

Laine mérinos au lieu de coton. Tricoté au lieu d'être tissé. Motif torsadé au lieu de mailles simples.

L'ensemble détente plus chaud et plus élégant d'IrelandsEye de Dublin – tricot de tradition depuis 1968.

Aucune comparaison avec les ensembles d'intérieur classiques en jersey de coton : cet ensemble confortable constitué d'un pull et d'un legging est tricoté en pure laine mérinos – et est donc plus fin, plus léger, plus chaud et beaucoup plus élégant.

Les vêtements d'intérieur en tricot sont rarement aussi confortables et douillets.

Les mailles en mérinos régulières sont régulatrices de la température, de l'humidité et seront toujours incroyablement douces et légères sur votre peau. De plus, naturellement antibactérien, cet ensemble en mérinos

inhibe la formation d'odeur de transpiration et convient même aux peaux sensibles.

Le motif torsadé traditionnel représente les cordes des bateaux de pêche et la sécurité en haute mer.

Les torsades connues des pulls Aran (mais rares sur les vêtements détente) ornent les coutures des épaules et des côtés, mais ne se démarquent pas. Les ourlets en tricot côtelé doux assurent un ajustement parfait.

Pull géométrique avec fentes latérales. Legging à la coupe près du corps. Longueur du dos du pull en taille 38/40 : 70 cm. Longueur du legging en taille 38/40 : 105 cm. Couleur : gris clair. 100 % laine vierge. Lavage à la main. Fabriqué en Irlande.

- **Pull en laine mérinos IrelandsEye Fr. 199.95**

Taille FC	Taille fabricant	Réf.
36/38	S	353-031-CP
38/40	M	353-032-CP
40/42	L	353-033-CP
42/44	XL	353-034-CP

- **Legging en laine mérinos IrelandsEye Fr. 179.95**

Taille FC	Taille fabricant	Réf.
36/38	S	353-018-CP
38/40	M	353-019-CP
40/42	L	353-030-CP

Taille FC conforme à la table des mesures (voir à l'avant-dernière page catalogue)

Vos chaussons de voyage lavables en machine.

Vous y serez aussi à l'aise que pieds nus.

Lors des vols long courrier, à l'hôtel, en voiture sur le siège passager, pendant les moments de détente à la maison : dans ces chaussons douillets, vos pieds ressentiront une douce chaleur, tout en étant protégés contre les impuretés des sols étrangers.

Ils sont aussi souples que des chaussons de gymnastique : le jersey double accompagne chacun de vos mouvements. La confortable ouverture élastiquée maintient, sans serrer. Avec la semelle rembourrée au revêtement caoutchouté antidérapant, vous marcherez presque comme sur de la mousse. Un modèle pratiquement inusable, qui gardera son aspect neuf même après de nombreux voyages et des lavages répétés.

Poids : 70 g seulement. Dessus, doublure et semelle intérieure : 90 % coton, 10 % élasthanne.

Couleur : noir. Semelle extérieure en caoutchouc.

Lavage en machine.

- **Chaussons de voyage Fr. 28.95**

Poin-ture	Taille fabricant	Réf.
36/37,5	S	345-563-CP
38/40	M	345-564-CP
40,5/42	L	345-565-CP



Devenu rare : le pyjama élégant et clair du gentleman.

Un incontournable pour chaque garde-robe bien entretenue – trouvé chez Ambassador depuis 1867, Copenhague.

Bien plus noble que la majorité des pyjamas d'aujourd'hui. Look rétro dans le style élégant des années 50 et 60 (même le protagoniste de la série américaine des années 60, Mad Men, portait un pyjama Ambassador).

Une qualité premium comme celle-ci est presque exclusivement utilisée pour les chemises de première classe.

Le fin tissu en coton biologique certifié GOTS cueilli à la main est respirant, doux et soyeux sur la peau. Le fil torsadé réduit le

froissement et améliore l'effet auto-lissant.

Le design minimaliste est plus intéressant et moderne qu'un simple motif uni.

Fabrication de haute qualité selon les règles du métier : boutons à 4 trous solidement cousus et fin passepoil en satin bleu foncé

sur tous les bords. Le pantalon assorti a une taille élastique confortable avec patte de boutonnage dissimulée et cordon de serrage. Livraison dans une boîte cadeau élégante.

Dimensions en taille 46 : longueur du haut : 71 cm, longueur du pantalon : 75 cm. Couleur : bleu clair à motifs. 100 % coton. Lavable en machine.

- **Pyjama Gentleman Ambassador**
Fr. 179.95

Taille FC	Taille fabricant	Réf.
46	XS	338-492-CP
48	S	338-493-CP
50	M	338-494-CP
52	L	338-495-CP
54	XL	338-496-CP
56	XXL	338-497-CP
58	3XL	338-498-CP

Taille FC conforme à la table des mesures (voir à l'avant-dernière page catalogue)



Les poils d'opossum de Nouvelle-Zélande rendent ces chaussettes incroyablement douces et chaudes.

Dans un mélange luxueux avec de la laine mérinos douce pour la peau. Par *pos·sei·mo*.

En Europe, le « Brushtail Possum » du Pacifique est inconnu comme source de laine. En Nouvelle-Zélande, en revanche, les poils délicats, duveteux et pourtant non pelucheux du marsupial nocturne sont appréciés. Une particularité de ces chaussettes est que les poils d'opossum vous tiennent 50 % plus chaud que la laine mérinos. De par leurs fibres creuses, ils sont néanmoins agréablement légers.

Inhibe naturellement les odeurs grâce à la laine mérinos douce pour la peau.

La fibre naturelle noble équilibre la température. Régule l'humidité. Et elle reste toujours incomparablement douce et légère sur votre peau. De plus : naturellement antibactérienne, la laine mérinos inhibe la formation des odeurs de transpiration et convient même aux peaux sensibles.

Résistante à l'usure grâce à la semelle à double rembourrage.

Cela rend vos chaussettes parfaites dans les bottes d'hiver, mais aussi comme réchauffe-pieds doux à la maison.

57 % laine vierge, 22 % poils d'opossum, 12 % polyamide, 9 % élasthanne. Lavage à la main. Fabriqué en Nouvelle-Zélande. Fabricant : pos.sei.mo Marianne Birkenfeld, Marktplatz 8, 2711 Osterholz-Scharmbeck, DE, info@posseimo.de

- **Chaussettes unisexe *pos·sei·mo***
Fr. 74.95

Poin-ture	Taille fabricant	Brun sable	Anthracite
35-37,5	S	357-349-CP	361-615-CP
38-40	M	357-390-CP	361-616-CP
41-43	L	357-391-CP	361-617-CP
44-47	XL	357-393-CP	361-619-CP



6 ravissantes teintes aquarelle. Etoffe opulente. Matériau résistant.

Fabriqué en Italie.

Un processus de sérigraphie complexe permet d'obtenir ces points d'aquarelle aux couleurs brillantes sur fond blanc. Le spectre de couleurs subtiles s'étend des tons bleus frais aux différentes nuances de brun et d'ocre. Grâce à cette belle variété de coloris sobres, ce foulard donnera du pep's à vos basiques quelques peu ennuyeux et apportera la touche finale à vos tenues unies. Le mélange de qualité en viscose douce et fluide et polyester résistant apporte douceur et légèreté (110 g) à ce foulard de 2 mètres de long qui ne tient cependant pas trop chaud. Il est toutefois très robuste et froisse peu.

80 x 200 cm. Couleur : pois aux tons bleus, bruns et ocre sur fond blanc. Finition avec franges de 3 cm. 50 % viscose, 50 % polyester. Lavage en machine.

- **Foulard à pois Aquarelle Ancini**
Réf. 353-040-CP Fr. 199.95

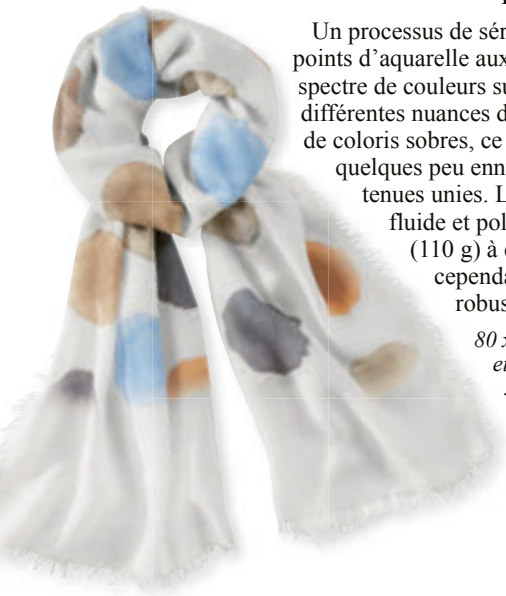

Un luxe hivernal incroyablement confortable pour vos pieds : cuir d'agneau double-face ultra-doux et cuir de taureau hydrofuge.

Et avec semelle flexible en latex naturel. Par arche, France.

Un chic français simple et élégant – et en même temps un confort inégalé : aussi fascinant que des pantoufles. Vous pouvez porter ces bottes toute la journée sans fatiguer et sans aucune tension sur vos pieds. Elles réchauffent agréablement et sont en même temps particulièrement respirantes.

La semelle en véritable Lactae Hévéa® amortit chaque pas, est imperméable et isole du froid.

La tige souple et douillette en cuir d'agneau double-face enveloppe confortablement votre jambe et assure une sensation de chaleur agréable. Elle est si souple et douce que vous pourrez la replier à votre guise et selon votre tenue, révélant ainsi le côté noble de la fourrure et donnant un look différent à la botte. La zone du pied est en cuir de taureau pleine fleur poli.

Après tannage minéral, le cuir reçoit une finition Scotchgard™ pour le protéger de l'humidité et de la

saleté. La semelle intérieure en laine fine a un effet antibactérien et régule la température.

Connu depuis 1968 pour ses chaussures simples, intemporelles et confortables.

Le spécialiste de la chaussure arche est probablement l'un des derniers à proposer des semelles en latex naturel pur. En ce qui concerne les propriétés de marche confortables et l'usure, aucune comparaison avec

les semelles en caoutchouc synthétiques du marché. Une botte qui vous accompagnera longtemps, s'accordera avec de nombreuses tenues – du classique-élégant au sportif-décontracté... et sera toujours un bien-être pour vos pieds.

En cuir de taureau et peau d'agneau. Doublure : cuir d'agneau. Semelle intérieure : textile. Semelle : latex naturel. Couleur : beige. Fabriqué en France.

- **Bottines en peau d'agneau double-face arche**
Fr. 550.–



Poin- ture	Réf.
36	357-336-CP
37	357-337-CP
38	357-338-CP
39	357-339-CP
40	357-340-CP
41	357-341-CP



La chaleur de la laine d'agneau sur l'extérieur. La douceur du coton biologique à l'intérieur.

Fabriqué par Stapf au Tyrol depuis 1958.

Ce pull en laine bouillie double-face de haute qualité vous garde confortablement au chaud sans vous faire transpirer pour autant : alors que l'extérieur en fine laine d'agneau mérinos stocke votre chaleur corporelle, l'intérieur en coton biologique et doux pour la peau évacue rapidement l'humidité corporelle.

Beaucoup plus respirant et flexible que les tissus traditionnels en laine bouillie épaisse.

La matière douce n'a été que légèrement feutrée, ainsi la structure tricotée reste visible. Cela permet à l'air de circuler librement à travers les mailles. Avec col montant intégré et manches pouvant être retroussées.

Taille FC	Taille fabricant	Bleu clair	Beige
36	S	357-216-CP	352-954-CP
38	M	357-217-CP	352-955-CP
40	L	357-218-CP	352-956-CP
42	XL	357-219-CP	352-957-CP
44	XXL	357-240-CP	352-958-CP

Taille FC conforme à la table des mesures (voir à l'avant-dernière page catalogue)

Coupe géométrique et surdimensionnée avec épaules découpées. Longueur en taille 38 : 57 cm. Couleur : rose. Devant 100 % laine vierge, dos 100 % coton. Contient des parties non textiles d'origine animale (étiquette en cuir). Lavage à la main. Fabriqué en Autriche.

- **Pull en laine bouillie double-face Stapf Fr. 219.-**



L'effet 2.0 « fessier séduisant » éprouvé de Liu Jo – pour la première fois en denim écologique et durable.

Il a la coupe parfaite pour un jean skinny moulant. Les poches arrière et les pinces sont placées exactement aux bons endroits pour mettre le fessier visuellement en valeur. Il est agréablement confortable. Et démontre qu'il est possible d'associer les exigences tendance avec une production respectueuse de l'environnement.

« Better Denim » signifie jusqu'à 70 % de produits chimiques en moins, 50 % d'économie d'eau et 30 % d'économie d'énergie.

Le tissu denim écologique en coton/Lyocell/modal



chiné a été développé en coopération avec Candiani Denim, une usine de tissage traditionnelle milanaise, fondée en 1938. Le coton biologique exclusivement recyclé est utilisé et produit conformément à l'engagement pris par Greenpeace Detox en 2018.

Forme à cinq poches avec jambes étroites et ceinture haute. Couleur : bleu moyen. 46 % coton, 36 % Lyocell, 9 % modal, 7 % élastomultiester, 2 % élasthanne. Contient des parties non textiles d'origine animale. Lavable en machine. Fabricant : Liu Jo S.p.A., Viale John Ambrose Fleming 17, 41012 Carpi (Modena), IT, customerservice@liujo.com

Taille FC	Taille fabricant	Réf.
34/36	27/30"	361-112-CP
36	28/30"	361-114-CP
38	29/30"	361-115-CP
38/40	30/30"	361-116-CP
40	31/30"	361-117-CP
40/42	32/30"	361-118-CP
42	33/30"	361-119-CP

Taille FC conforme à la table des mesures (voir à l'avant-dernière page catalogue)

- **Jean Bottom up « Better Denim » Liu Jo Fr. 189.95**

Le style rétro élégant des années 40 et 50 – par le maître du sujet : Samantha Sung.

La robe en légère mousseline de laine.

Les robes à l'élégance féminine des années 40 et 50 sont la spécialité de la sud-coréenne Samantha Sung. Diplômée de la célèbre école d'art et de design Parsons (Parsons School of Art and Design), elle a été directrice artistique de plusieurs marques de renom avant de fonder son propre label à New York en 2006, qui, depuis, fait parler de lui. Ses collections se limitent à quelques tissus et quelques coupes d'autant plus sophistiqués.

Le secret de son tombé fluide : le tissu de mousseline rare.

Le rare tissu fin est tissé de manière lâche et délicate. Ainsi, la jupe a un tombé oscillant particulièrement esthétique. Le motif jungle stylé aux couleurs sourdes est aussi intemporel que tendance. La ceinture féminine et le châle fourni ont le même motif. Le châle peut être noué de diverses manières, classique autour du cou ou tendance, en bandeau dans les cheveux. Robe travaillée avec col revers et patte de boutonnage continue. Partie haute et jupe doublées opaque, avec manches 3/4 à boutons.

Partie haute cintrée avec pinces ajustées, flattant la silhouette à partir des hanches.

Longueur en taille 38 : 129 cm. Couleur : noir/ brun/vert/beige/orange. 100 % laine. Doublure : 100 % coton. Nettoyage à sec. Fabricant : Samantha Sung GmbH, Rheinallee 140, 40545 Düsseldorf, DE, samanthasung@gmail.com

• **Robe en laine Jungle Samantha Sung**
Fr. 1.339.–



Taille FC	Taille fabricant	Réf.
36	4	361-883-CP
38	6	361-884-CP
40	8	361-885-CP
42	10	361-886-CP
44	12	361-887-CP
46	14	361-888-CP

Taille FC conforme à la table des mesures (voir à l'avant-dernière page catalogue)

Les bottines à lacets noires clas dans leur forme la plus

Couture « Goodyear welted » de haute qualité. De Cord

Très peu de chaussures au design moderne sont dotées d'une couture trépointe de haute qualité. Et sur l'ensemble du marché mondial, le nombre de chaussures cousues est inférieur à 1 %. Ces bottines à lacets noires sont un coup de chance rare.

Aucun rodage long nécessaire grâce à la semelle intérieure rembourrée recouverte de cuir.

La semelle Goodyear Flex rend la chaussure beaucoup plus flexible et durable, et permet de marcher sans se fatiguer. Et ces bottines éliminent même un petit inconvénient initial : les modèles de chaussures Goodyear ont souvent une semelle rigide et pas de semelle intérieure, elles doivent donc être rodées. Ces bottines, en revanche, ont une semelle intérieure rembourrée recouverte de cuir qui assure donc un ajustement confortable dès le premier jour. La doublure intérieure veloutée et délicate est également en cuir de veau et enveloppe le pied de manière douce et confortable. La semelle extérieure en caoutchouc particulièrement légère assure une bonne adhérence même sur surfaces mouillées.

Au fil du temps, elles deviennent de plus en plus belles et gagnent en caractère.

A chaque utilisation, ces bottes deviennent plus individuelles, le cuir fin forme une patine unique. La fermeture éclair latérale facilite l'enfilage et le retrait. La hauteur de tige est optimale pour tous les looks – que ce soit avec des robes, des jupes et des shorts, des leggings, des pantalons raccourcis, des jeans skinny...

Poin-ture	Réf.
36	358-295-CP
37	358-296-CP
38	358-297-CP
39	358-298-CP
40	358-299-CP
41	358-310-CP

Un compagnon pour la vie : le luxueux et polyvalent « Paperbag » en cuir de selle robuste et durable.

**Du spécialiste de la maroquinerie Harold's depuis 1936.
Fabriqué à Obertshausen, en Allemagne.**

Il est omniprésent : le sac en papier – stable, au design simple et à l'espace de rangement idéal qui permet de ranger de petits achats spontanés. Cette version luxueuse du sac en papier classique montre que cet équilibre est idéal pour un sac durable.

Cuir pleine fleur résistant de 2,6 mm d'épaisseur – tannage 100 % végétal.

Avec ses pores ouverts et sa finition soigneusement retravaillée, il confère au sac son toucher unique, développant des traces d'usage et ainsi sa merveilleuse esthétique individuelle. Toutes les peaux de cuir utilisées sont exclusivement des sous-produits de la production alimentaire.

Beauté intemporelle et pleine de caractère.

Le sac sera un fidèle compagnon de la vie quotidienne pendant longtemps, il deviendra très spécial et reflètera votre histoire commune. Son look épuré et son ton vert foncé élégant sont compatibles avec de nombreux looks et occasions. La longueur de la anse est idéale pour pouvoir le porter confortablement à l'épaule.

Maroquinerie de qualité depuis plus de 85 ans.

Matériaux sélectionnés, artisanat traditionnel et savoir-faire contemporain sont à la base des sacs Harold's depuis des générations... et la condition sine qua non de leur longue durée de vie.

Avec poche intérieure pour petits objets. Dimensions : 27 x 32 x 12 cm (H x L x P). Poids : 1 200 grammes Couleur : vert. Cuir vachette. Fabriqué en Allemagne.

- **Paperbag en cuir Harold's**
Réf. 357-394-CP Fr. 279.–

Classiques et populaires – luxueuse.

Cordwainer – fabriqué en Espagne.

*Hauteur du talon : 3,5 cm.
Hauteur de tige : 19 cm. Dessus,
doublure et semelle intérieure :
cuir de veau. Semelle extérieure :
caoutchouc. Couleur : noir.
Fabriqué en Espagne.*

- **Bottines à lacet
Cordwainer**
Fr. 369.–



Into the groove de Aubade : la lingerie parisienne pour le quotidien.

Porter cette lingerie ne constitue pas seulement un plaisir visuel : les tissus luxueux vous enveloppent de douceur, sans gratter (comme c'est malheureusement souvent le cas pour beaucoup d'autres dessous). Les effets transparents paraissent séduisants et sensuels. L'association d'un tricot graphique, de tulle et d'éléments décoratifs confèrent à la lingerie un effet glamour élégant et audacieux.

Doux comme une caresse.

Le soutien-gorge corbeille dessine une belle poitrine volumineuse et assure un maintien parfait. Le dos est simple et confortable et attire le regard sur le devant enchanteur de l'ensemble. Vous remarquerez à peine la culotte-shorty en tulle assortie et extrêmement délicate sur votre peau, elle s'ajuste à merveille. Travaillé avec gousset en coton doux. Les détails tubulaires dorés des détails décoratifs s'harmonisent très bien avec le vert sapin foncé et élégant.

Couleur : vert.

Soutien-gorge corbeille : doublure en 100 % polyester,

broderie bonnets 65 % polyester, 27 % polyamide, 8 % élasthanne.

Broderie au dos 65 % polyester, 27 % polyamide, 8 % élasthanne.

Broderie sur le devant 90 % polyester, 10 % polyamide. Tulle au dos

80 % polyamide, 20 % élasthanne. Culotte-shorty : broderie avant

65 % polyester, 27 % polyamide, 8 % élasthanne. Broderie au dos

75 % polyester, 20 % polyamide, 5 % élasthanne. Tulle au dos 80 %

polyamide, 20 % élasthanne. Gousset en 100 % coton. Lavage à la

main. Fabricant : Aubade Paris, 10 Rue du Colonel Driant, 75001,

Paris, FR, contact@aubadepro.com

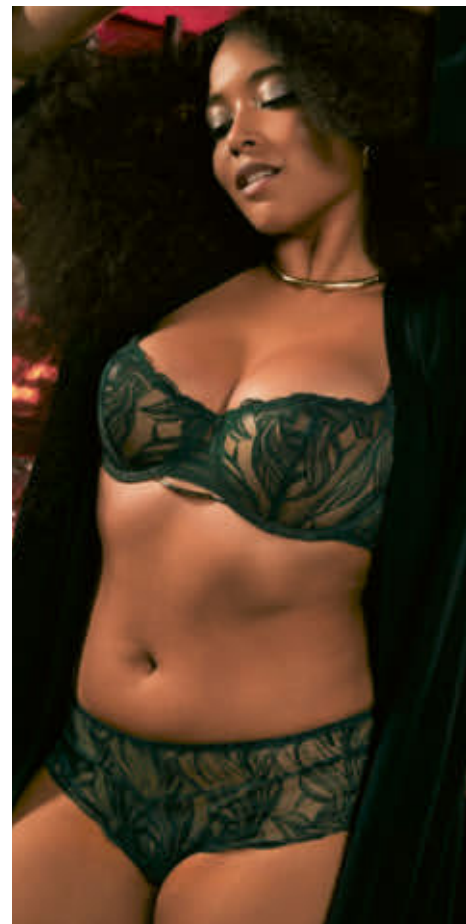

- **Soutien-gorge
Into the groove
Aubade**
Fr. 139.95

- **Culotte Into the
groove Aubade**
Fr. 99.95

Taille soutien-gorge	Réf.
75B	360-985-CP
80B	360-986-CP
85B	360-987-CP
75C	360-988-CP
80C	360-989-CP
85C	360-990-CP
75D	360-991-CP
80D	360-992-CP
85D	360-993-CP

Taille FC	Réf.
36	360-980-CP
38	360-981-CP
40	360-982-CP
42	360-983-CP
44	360-984-CP

Taille FC conforme à la table des mesures (voir à l'avant-dernière page catalogue)

Le bébé alpaga : une des fibres les plus précieuses au monde.

Doux comme du cachemire, mais assez robuste pour la vie quotidienne.

Le fin duvet est minutieusement trié à la main : seuls les fils d'un diamètre de 20,1 à 23 microns et d'une longueur de 64 à 68 mm satisfont les stricts critères de qualité. Bien qu'il soit doux comme le cachemire, le bébé alpaga est étonnamment solide : la laine résiste au frottement et au boulochage. Et elle n'absorbe quasiment pas d'odeurs. Grâce à l'élasticité naturelle des fibres, cette veste en tricot côtelé conserve sa forme de manière optimale.

La nature crée les plus belles couleurs.

Le ton clair chiné – couleur originale de l'alpaga – est tout à fait naturel. Aucun agent blanchissant ou colorant ne vient altérer le plaisir du fil raffiné. Votre veste en tricot est donc très douce sur la peau.

Design créé en Norvège, pull tricoté en Amérique du Sud.

Le studio de Clark Ross, le spécialiste de l'alpaga, a son siège à Sandefjord, en Norvège. La production, en revanche, a lieu directement dans le pays d'origine de la laine.

Taille FC	Taille fabricant	Bleu
48	M	340-708-CP
50	L	340-709-CP
52	XL	340-710-CP
54	XXL	340-711-CP
56	3XL	340-712-CP

Taille FC	Taille fabricant	Beige
48	M	311-866-CP
50	L	311-867-CP
52	XL	311-868-CP
54	XXL	311-869-CP
56	3XL	311-870-CP

Taille FC conforme à la table des mesures (voir à l'avant-dernière page catalogue)



Forme droite avec col montant.

Fermeture à glissière double-sens. 2 poches droites. Longueur en taille 48 : 66 cm.

100 % alpaga.

Lavage en machine.

Exclusivement chez Fashion Classics.

- **Veste en tricot bébé alpaga Clark Ross Fr. 374.-**



Look classique, structure moderne : cette chaussure à enfiler offre un confort inégalé.

Par OCONI – exclusivement chez Fashion Classics.

Un design simple, mais une structure particulièrement ingénieuse : cette élégante chaussure à enfiler allie confort et durabilité avec le maintien sûr d'une sneaker. Et améliore la chaussure à enfiler classique avec des fonctionnalités modernes.



Fabrication façon Strobel rare pour une flexibilité inégalée.

Le dessus et la doublure en cuir à l'avant-pied sont

cousus à la semelle intérieure, ce qui rend votre chaussure à la fois agréablement douce, extensible et extrêmement résistante. La semelle extérieure en caoutchouc durable – non seulement collée, mais également cousue sur la tige – rend votre chaussure extrêmement flexible. Les lacets élastiques facilitent l'enfilage et le retrait. Semelle intérieure amovible recouverte de cuir en mousse souple rembourrée avec effet à mémoire de forme.

Couleur : blanc. Dessus et semelle intérieure en cuir, doublure en cuir et polyamide, semelle extérieure en caoutchouc.

- **Chaussures à enfiler OCONI Fr. 225.-**

Poin-ture	Réf.
41	358-468-CP
42	358-469-CP
43	358-590-CP
44	358-591-CP
45	358-592-CP
46	358-593-CP

Le nouveau motif tartan – chic, même avec des vestons élégants.

Couleurs sourdes. Tissu noble. Détails soignés.

Le bleu marine profond, aux reflets presque noirs selon l'incidence de la lumière, ainsi que le vert sapin intense sont des couleurs tendance qui confèrent à cette chemise tartan un caractère incroyablement sobre. Les carreaux jaunes superposés quant à eux, lui apportent une touche de fraîcheur. Cette chemise vous permet d'innombrables combinaisons, que ce soit au bureau ou lors de vos moments de détente. Elle peut très bien se porter en ville comme à la campagne et s'accorde avec les principales couleurs automnales. **Tient chaud sans être trop rustique : de la fine flanelle en pur coton.**

Le tissu est légèrement gratté, particulièrement doux et souple. Il est peu froissable et permet à la peau de respirer. Les détails en velours côtelé ocre de la patte de boutonnage, du pied de col et des poignets soulignent l'élégance de la ligne. Col à pointes boutonnées. Manchettes à un bouton.

*Coupe classique avec ourlet arrondi.
Longueur en encolure 41 : 81 cm.
Longueur de manche : 64,5 cm.
Couleur : bleu nuit/vert foncé.
100 % coton. Lavable en machine. Signé Ingram.*

- **Chemise tartan Ingram**
Fr. 124.95

Enco- lure en cm	Réf.
38	303-878-CP
39	303-879-CP
40	303-880-CP
41	303-881-CP
42	303-882-CP
43	303-883-CP
44	303-884-CP
45	303-885-CP
46	303-886-CP



Une allure impeccable, même sous des chemises raffinées.

Le shirt sans manches. En lot, seulement Fr. 17.59/pièce.

- **Débardeur, col rond** Fr. 24.95

Taille FC	Taille fabricant	Réf.
46	S	302-908-CP
48	M	302-909-CP
50	L	302-910-CP
52	XL	302-911-CP
54	XXL	302-912-CP
56	3XL	302-913-CP

- **Lot de 5 pièces, col rond** Fr. 99.95
(vous économisez Fr. 24.80)

Taille FC	Taille fabricant	Réf.
46	S	302-914-CP
48	M	302-915-CP
50	L	302-916-CP
52	XL	302-917-CP
54	XXL	302-918-CP
56	3XL	302-919-CP

- **Débardeur, col en V** Fr. 24.95

Taille FC	Taille fabricant	Réf.
46	S	302-896-CP
48	M	302-897-CP
50	L	302-898-CP
52	XL	302-899-CP
54	XXL	302-900-CP
56	3XL	302-901-CP

- **Lot de 5 pièces, col en V** Fr. 99.95
(vous économisez Fr. 24.80)

Taille FC	Taille fabricant	Réf.
46	S	302-902-CP
48	M	302-903-CP
50	L	302-904-CP
52	XL	302-905-CP
54	XXL	302-906-CP
56	3XL	302-907-CP

Taille FC conforme à la table des mesures (voir à l'avant-dernière page catalogue)

Les T-shirts blancs sont parfaits sous les chemises. Pourtant il est fréquent que les manches des T-shirts standards apparaissent au travers de la fine étoffe d'une chemise de qualité. Ces débardeurs sophistiqués près du corps, en revanche, sont insoupçonnables. Au choix : avec col rond à porter sous un col ouvert pour un style jeune et sportif ou avec col en V totalement invisible sous une chemise ou un polo, même avec le bouton du haut ouvert. Le délicat jersey durablement extensible est doux et agréable à la peau, aéré et absorbe la transpiration.

Les débardeurs taillent légèrement plus large : c'est pourquoi nous vous recommandons de commander une taille en dessous de votre taille habituelle. Longueur en taille 50 : 72 cm. Couleur : blanc. 100 % coton. Lavable en machine. Exclusivement chez Fashion Classics.



Il complète tous les hauts sans capuche. Et vous protège du vent et des intempéries de manière fiable.

Par Loevenich, le spécialiste allemand des accessoires depuis 1960.

Même vos blazers, vestes ou manteaux favoris ont souvent un petit défaut : s'ils sont confectionnés sans capuche, ils ne vous protègent pas suffisamment contre le mauvais temps. **Ce col à capuche repousse le vent et la pluie, et s'adapte à n'importe quel haut.**

Si le soleil refait son apparition, il suffit de l'enrouler – ainsi, il trouvera toujours une place, même dans les sacs plus petits.

Ne pèse que 200 grammes.

Malgré sa légèreté, le rembourrage thermique garde votre tête bien au chaud. Avec cordon de serrage pour un positionnement idéal et fermeture à glissière haute.

Taille unique. Couleur : noir. 100 % polyester. Lavage à la main.

- **Col à capuche Loevenich**
Réf. 347-132-CP Fr. 99.95

Questions et conseil
Tél. 071-274 66 19

du lundi au dimanche de
8h00 à 22h00

La veste d'aviateur B3 de l'US Army Air Corps de 1934 – désormais dans un look élégant et chic pour femmes.

Coupe droite et géométrique.

Peau d'agneau bouclée d'Allemagne de la meilleure qualité. Par OCONI – exclusivement chez Fashion Classics.

De nombreux héros de cinéma l'ont rendue célèbre. Et aujourd'hui, c'est l'un des éternels classiques de la mode. Cependant, les exemplaires pour femmes sont plutôt rares, surtout avec une apparence aussi luxueuse et épurée que celle-ci.

Style authentique avec une actualisation féminine et tendance.

La coupe courte et flatteuse n'est pas volumineuse et ne comprime pas. La peau d'agneau fine et légèrement bouclée d'Allemagne est tout sauf rugueuse et rustique. Le devant délicat en nappa noir et le contraste de couleur entre celui-ci et la fourrure douillette de couleur crème sont très élégants.

Les coutures de séparation à l'avant et à l'arrière soulignent la coupe droite et moderne.

Détails élégants et pratiques.

Lorsqu'il est fermé, le large col en cuir d'agneau bouclé luxuriant protège du vent. Selon la longueur souhaitée, les manches peuvent être retroussées pour laisser apparaître le doux cuir d'agneau bouclé assorti au col. Deux poches avant inclinées et des poches intérieures zippées des deux côtés permettent de ranger de l'argent et d'autres petits objets.

Coupe courte et géométrique. Longueur en taille 38 : 60 cm. Couleur : noir/crème. Peau d'agneau. Nettoyage spécial. Exclusivement chez Fashion Classics.

- **Blouson d'aviateur en agneau bouclé**
OCONI Fr. 1599.–

Taille	Réf.
FC 36	358-019-CP
38	358-260-CP
40	358-261-CP
42	358-262-CP
44	358-263-CP
46	358-264-CP

Taille FC conforme à la table des mesures (voir à l'avant-dernière page catalogue)



Retrouvez le blouson d'aviateur B3 pour homme ici : www.fashion-classics.ch
Rechercher l'article 325-091 ou Tél. 071-274 66 17.

Le plus fin des pulls.

Ces pulls ultra-légers de John Smedley se glissent facilement dans votre sac à main.

Quelques-uns de vos pulls préférés vont désormais tomber aux oubliettes. En effet, ceux que nous vous proposons sont tout aussi polyvalents, doux et agréables à porter – mais ils l'emportent en légèreté et en élégance. Les pulls ne pèsent que 200 g chacun. Ils s'harmonisent aussi bien avec des jeans qu'avec un tailleur et feront merveille en voyage comme au bureau.

Une pièce rare en tricot fin à jauge 30.

Les mailles d'une finesse et d'une régularité extrêmes ainsi que cette sensation luxueuse au toucher sont reconnaissables entre toutes. John Smedley est l'un des rares tricoteurs au monde à maîtriser le procédé de tricot luxueux et complexe en jauge 30. Pour ce

faire, 30 aiguilles par pouce sont utilisées, contrairement au « tricot fin normal » en jauge 21 seulement qui, en comparaison, paraît presque grossier. Ces machines à tricoter sensibles n'acceptent que la laine vierge de moutons mérinos néo-zélandais, aussi fine que des cheveux d'anges – toute autre laine les détraquerait. Tricotés de façon authentique, les pulls restent indéformables des années durant. Même si vous les sortez presque tous les jours de votre sac à main (au lieu de toujours les « plier correctement »).

Coupe actuelle près du corps. Longueur en taille 38 : 59 cm. Couleur : écriu. 100 % laine vierge. Lavage en machine.

• Sous-pull de sac à main Fr. 249.–

Taille FC	Taille fabricant	Réf.
36	S	345-605-CP
38	M	345-606-CP
40	L	345-607-CP
42	XL	345-608-CP

Taille FC conforme à la table des mesures (voir à l'avant-dernière page catalogue)



Bottines de motard luxueuses : incomparablement douillettes et élégantes.

En cuir de veau et d'agneau double-face.

Et avec une semelle flexible et profilée en latex naturel. Par arche, France.

Des bottines de motard hivernales aussi douces et confortables sont une véritable rareté. Surtout au chic français simple et élégant. Vous marcherez toute la journée sans vous fatiguer, vos pieds seront réchauffés en douceur, pourtant ces bottines sont particulièrement respirantes. Des bottes qui vous accompagneront longtemps et s'accorderont avec de nombreuses tenues – du classique-élégant au sportif-décontracté.

La semelle profilée en véritable Lactae Hévéa® amortit chaque pas, est imperméable et isole du froid.

La tige super douce et douillette en cuir d'agneau double-face s'enroule confortablement autour de votre jambe et assure un port agréablement réchauffant. Elle est si souple et douce que vous pourrez la replier à votre guise et selon votre tenue, révélant ainsi le côté noble de la fourrure et donnant un look différent à la bottine. La zone des pieds est en cuir de veau souple. La semelle intérieure en laine fine a un effet antibactérien et régule la température.

Connu depuis 1968 pour ses chaussures simples, intemporelles et confortables.

Le spécialiste de la chaussure arche est probablement l'un des derniers à proposer des semelles en latex naturel pur. En ce qui concerne le confort de course et l'usure, aucune comparaison possible avec les semelles en caoutchouc synthétique du marché.

Dessus : cuir de veau et d'agneau. Doublure et semelle intérieure : cuir d'agneau et laine.

Semelle extérieure : latex naturel. Couleur : marron vintage. Fabriqué en France.

• Bottines de motard arche Fr. 525.–

Poin-ture	Réf.
36	361-065-CP
37	361-066-CP
38	361-067-CP
39	361-068-CP
40	361-069-CP
41	361-070-CP



Aussi absorbant que l'éponge, mais plus fin et plus léger.

Le peignoir confectionné dans le véritable tissu des founta de hammam.

Ce peignoir est parfait pour tous ceux qui trouvent les peignoirs classiques trop épais, trop chauds ou trop conventionnels. Il est confectionné dans le même jacquard de coton que les serviettes fines utilisées dans les

hammams orientaux, les « peste-mals ».

Du pur coton, non blanchi.

Tissé en Turquie, le pays d'origine des draps de hammam, d'après une méthode traditionnelle vieille de plus de 600 ans. Le tissu léger est particulièrement absorbant de par sa structure spéciale et il sèche très rapidement. Il gagne en douceur et en souplesse à chaque lavage.

Idéal pour l'été, les vacances, une après-midi au spa ...

Avec un poids plume de près de 520 grammes et des dimensions pratiques, ce peignoir se range aisément dans votre sac de sport ou votre petite valise.

Fabriqué en Autriche, par Framsohn.

Cette entreprise de tradition fondée en 1908 est aujourd'hui considérée comme l'un des fabricants de tissu éponge les plus innovants d'Europe. Coupe kimono avec capuche, ceinture à nouer et 2 poches plaquées.

Coupe décontractée. Longueur en taille 36/38 : 100 cm. Couleur : nature/gris. 100 % coton. Lavage en machine. Fabriqué en Autriche.

- **Peignoir de hammam Framsohn**
Fr. 99.95

Taille FC	Taille fabricant	Réf.
36/38	S	324-157-CP
40/42	M	324-158-CP
44/46	L	324-159-CP

Taille FC conforme à la table des mesures (voir à l'avant-dernière page catalogue)

Aussi fonctionnel qu'un bon sous-c'est de la laine mérinos de haute

Soutien-gorge et shorty en laine
Du spécialiste de la

Alors que les sous-vêtements de sport ordinaires sont principalement faits de matière synthétique, cet ensemble vous chouchoute avec fonctionnalité et confort de port naturel.

Laine mérinos obtenue selon les directives strictes du Responsible Wool Standard (RWS)*.

Régulatrice de chaleur et respirante, au séchage rapide

- **Soutien-gorge de sport Anita PanAlp-Wool**
Fr. 89.95

Taille soutien-gorge	Réf.
75B	347-167-CP
80B	347-168-CP
85B	347-169-CP
90B	347-170-CP
75C	347-171-CP
80C	347-172-CP
85C	347-173-CP
90C	347-174-CP
75D	347-175-CP
80D	347-176-CP
85D	347-177-CP
90D	347-178-CP

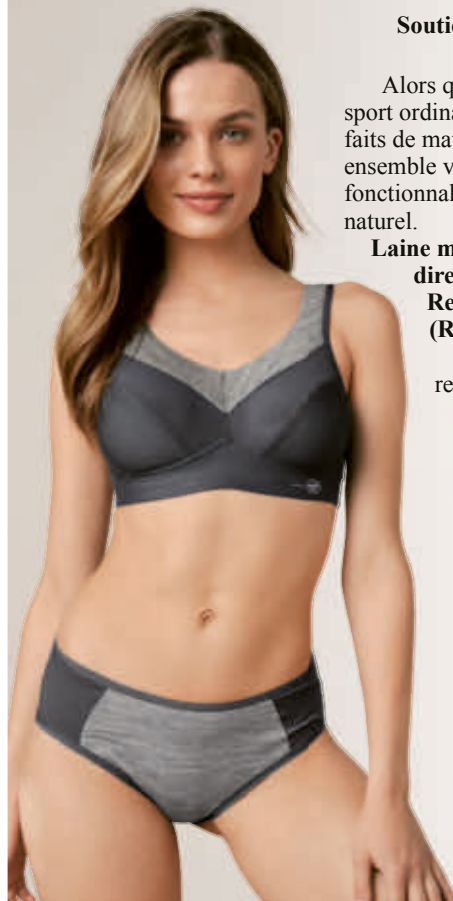

Difficile à trouver : un vêtement détente en viscose de bambou douce et fluide.

Ensemble détente féminin et pyjama confortable à la fois.

La douce et fluide viscose de bambou est depuis longtemps appréciée pour les vêtements de nuit et les dessous. Toutefois, les vêtements détente fabriqués à partir de cette fibre sont encore rares. Tout comme les deux-pièces que vous pouvez porter de jour comme de nuit.

Particulièrement sèche et fraîche sur votre peau.

La viscose de bambou absorbe 3 à 4 fois plus d'humidité que le coton, elle est également respirante, antistatique et garde l'éclat de sa couleur. La légère brillance rappelle la soie, tout comme les propriétés thermorégulantes : le tissu respirant refroidit par temps chaud et réchauffe par temps plus frais. Une touche d'élasthanne assure une grande liberté de mouvement. Cet ensemble est d'une féminité charmante grâce aux bordures en dentelle sur les poignets et à l'ourlet du pantalon 3/4.

Forme confortable. Longueur du haut en taille 38 : 69 cm. Longueur totale du pantalon en taille 38 : 79,5 cm. Couleur : marine. 63 % viscose, 30 % polyamide, 7 % élasthanne. Lavable en machine. Exclusivement chez Fashion Classics.

Taille FC	Réf.
38	340-487-CP
40	340-488-CP
42	340-489-CP
44	340-490-CP
46	340-491-CP

Taille FC conforme à la table des mesures (voir à l'avant-dernière page catalogue)

- **Deux-pièce en viscose de bambou**
Fr. 112.95

vêtement de sport. Et pourtant qualité qui touche votre peau.

PanAlp™ Wool innovante.
lingerie Anita.

et anti-salissures, inodore et même entièrement biodégradable... La liste des avantages offerts par la laine PanAlp™ innovante est longue.

Soutien-gorge avec bretelles réglables, légèrement rembourrées et à coupe ergonomique.

A l'extérieur, un tissu en maille ultra-léger offre un bon maintien pendant le sport, tandis qu'à l'intérieur, la laine mérinos douce et régulatrice du climat repose directement sur votre peau.

Culotte taille haute classique avec empiècements latéraux en mesh pour une aération optimale.

Remarque : en raison de la teneur en laine mérinos fine, les deux articles doivent être lavés à cycle délicat à 30 °C.

*Control Union Certification B.V., Nr. CUC-899722-RAF-00230

Couleur : anthracite chiné. Extérieur du soutien-gorge : 44 % polyamide, 32 % polyester, 14 % laine, 10 % élasthanne.

• **Shorty de sport Anita PanAlp Wool Fr. 49.95**

Doubleur soutien-gorge : 82 % laine, 12 % polyamide, 6 % élasthanne. Shorty : 56 % laine, 32 % polyamide, 12 % élasthanne. Lavable en machine.

Taille FC	Réf.
36	347-180-CP
38	347-181-CP
40	347-182-CP
42	347-183-CP
44	347-184-CP
46	347-185-CP

Taille FC conforme à la table des mesures (voir à l'avant-dernière page catalogue)



Une sensation détente désormais également pour le yoga : plus de confort, de mobilité et de style.

Le pantalon à jambes larges de Mandala, Munich.

Déjà apprécié dans les vêtements détente mais encore une rareté dans le domaine du yoga : un élégant mélange lyocell-coton. Il combine les meilleures propriétés des deux fibres et rend ce pantalon agréablement respirant et indéformable.

Le jersey légèrement fluide épouse délicatement votre peau.

Le pantalon conserve durablement sa forme, même après avoir été porté et lavé fréquemment. Et grâce à ses propriétés régulatrices d'humidité, votre peau reste agréablement sèche même lors de séances de yoga intensives.

La coupe est conçue pour optimiser la liberté de mouvement.

La taille large et légèrement plus haute assure un maintien parfait sans comprimer, tandis que les jambes larges offre une flexibilité maximale – que ce soit pour les exercices d'étirement, la méditation ou simplement pour se détendre.

Fabrication éthique.

Les vêtements de yoga de la marque munichoise Mandala séduisent également le regard critique des dames, des stars et des célébrités soucieuses de la mode. Conformément à la philosophie du yoga, Mandala traite l'Homme et l'environnement avec soin, n'utilise pas de pesticides ni d'engrais chimiques lors de la culture du coton. Avec poches latérales ouvertes.

Forme ample et large avec jambes droites tendance. Longueur en taille 38 : 108 cm.

Largeur bas de jambe : 54 cm. Couleur : bleu nuit. 61 % Lyocell, 34 % coton, 5 % élasthanne. Lavable en machine. Fabricant :

Mandala, Wittelsbacherstr. 3, 82319 Starnberg, DE, shop@mandala-fashion.com

• **Pantalon de yoga à jambes larges Fr. 109.95**



Shirt de yoga Cascade Curare : www.fashion-classics.ch Rechercher l'article 350-115 ou Tél. 071-274 66 17.

Taille FC	Taille fabricant	Réf.
36	S	361-144-CP
38	M	361-145-CP
40	L	361-146-CP
42	XL	361-147-CP

Taille FC conforme à la table des mesures (voir à l'avant-dernière page catalogue)

Un original irlandais rare : le pull troyer aran par IrelandsEye de Dublin.

Tricot riche en tradition –
au-delà de toute tendance.

Les imitations des pulls de pêcheurs irlandais sont légion. En revanche, les classiques véritablement authentiques, aujourd'hui encore fabriqués en Irlande, sont devenus rares – et inégalés en termes de qualité et de finition.

Reliefs Aran symboliques au lieu de motifs fantaisie quelconques.

« Honeycomb », le nid d'abeille au tricot plastique, a toujours été le symbole de la chance. Le motif tressé (« câble ») représente les cordes des bateaux de pêche et symbolise la sécurité. Et tandis que les pulls bon marché font souvent des économies au niveau de la partie arrière, les motifs de celui-ci se trouvent également au dos. Des touches colorées confèrent au bleu chiné un aspect tendance.

Un aspect grossier rugueux, mais étonnamment doux.

La laine mérinos rend le troyer robuste et durable. Le cachemire délicat assure le confort. Le pull est incroyablement réchauffant grâce au col à fermeture éclair fermant jusqu'en haut. Aussi idéal comme pull d'extérieur pour la mi-saison.

Forme décontractée, droite et confortable avec larges ourlets côtelés. Longueur en taille 50 : 70 cm. Couleur : bleu chiné. 95 % laine, 5 % cachemire. Lavage à la main.

- **Pull Aran IrelandsEye**
Fr. 275.–

Taille FC	Taille fabricant	Réf.
48	M	335-771-CP
50	L	335-772-CP
52	XL	335-773-CP
54	XXL	335-774-CP

Taille FC conforme à la table des mesures (voir à l'avant-dernière page catalogue)



5 fois plus chaud que la laine de mouton : les semelles thermiques en alpaga rare.

Exclusivement chez Fashion Classics – par OCONI.



Non seulement l'alpaga réchauffe à merveille, mais la noble fibre a également un effet naturel de régulation de température et d'humidité et élimine les odeurs. Les semelles thermiques assurent ainsi un climat agréablement sec dans la chaussure, et ce, toute l'année.

Confort de marche et souplesse inclus.

Feutré avec 50 % de laine de mouton, le poil d'alpaga fin peut être aisément façonné. Un revêtement en latex naturel empêche vos semelles de glisser dans la chaussure.

*Ajustez la forme à l'aide d'une paire de ciseaux.
Couleur : nature. 50 % alpaga, 50 % laine vierge.
Ne pas laver, juste laisser à l'air libre. Exclusivement chez Fashion Classics.*

- **Semelles thermiques en alpaga OCONI**
Fr. 29.95

Poin- ture	Réf.
40/41	360-638-CP
42/43	360-639-CP
44/45	360-640-CP

Le pantalon classique en velours côtelé réactualisé.

Largeur de côtes tendance. Poids de tissu riche.

Et avec le bon mélange de matériaux.

Le pantalon en velours côtelé a toujours été l'un des incontournables classiques de l'hiver. Mais tous les velours côtelés ne se valent pas. Grâce à la qualité somptueuse de 580 g/ml et à la côte

moyennement large (4 côtes par cm), ce pantalon est plus chaud et plus robuste que les tissus en velours côtelé ordinaires, qui sont généralement un quart plus légers.

Mélange sophistiqué de matériaux.

La proportion élevée de coton rend le poil velouté incroyablement doux, tandis que le polyamide est insensible aux plis. Le modal ainsi qu'une finition spéciale renforcent le reflet chatoyant noble et mat. Et grâce à l'élasthanne, votre

nouveau pantalon est extensible dans le sens de la longueur et donc extrêmement confortable.

Qualité premium d'Allemagne.

L'usine de tissage Kindermann à Bad Bentheim, une entreprise traditionnelle spécialisée dans les tissus pour vêtements de travail, possède plus de 100 ans de savoir-faire dans la production de tissus en velours côtelé de première qualité. Avec pinces, deux poches latérales en biais et deux poches arrière boutonnées.

Coupe droite confortable. Longueur en taille 50 : 84 cm, largeur bas de jambe : 38 cm. 71 % coton, 15 % polyamide, 10 % modal, 4 % élasthanne. Lavable en machine.

- **Pantalon en velours côtelé Kindermann Fr. 189.95**



Taille FC	Maïs	Olive
25	352-119-CP	352-155-CP
26	352-121-CP	352-156-CP
27	352-122-CP	352-157-CP
28	352-123-CP	352-158-CP
29	352-124-CP	352-159-CP
30	352-125-CP	352-160-CP
48	352-126-CP	352-162-CP
50	352-127-CP	352-163-CP
52	352-128-CP	352-164-CP
54	352-129-CP	352-165-CP
56	352-130-CP	352-166-CP
58	352-131-CP	352-167-CP
60	352-132-CP	352-168-CP
98	352-133-CP	352-169-CP
102	352-134-CP	352-170-CP
106	352-135-CP	352-171-CP

Taille FC	Brun-beige	Marine	Bordeaux	Brun foncé
25	352-136-CP	352-172-CP	352-190-CP	352-208-CP
26	352-137-CP	352-173-CP	352-191-CP	352-209-CP
27	352-139-CP	352-174-CP	352-192-CP	352-210-CP
28	352-140-CP	352-175-CP	352-193-CP	352-212-CP
29	352-141-CP	352-176-CP	352-194-CP	352-213-CP
30	352-142-CP	352-177-CP	352-196-CP	352-214-CP
48	352-143-CP	352-178-CP	352-197-CP	352-215-CP
50	352-144-CP	352-180-CP	352-198-CP	352-216-CP
52	352-145-CP	352-181-CP	352-199-CP	352-217-CP
54	352-147-CP	352-182-CP	352-200-CP	352-218-CP
56	352-148-CP	352-183-CP	352-201-CP	352-219-CP
58	352-149-CP	352-184-CP	352-202-CP	352-220-CP
60	352-150-CP	352-185-CP	352-204-CP	352-221-CP
98	352-151-CP	352-186-CP	352-205-CP	352-222-CP
102	352-152-CP	352-188-CP	352-206-CP	352-223-CP
106	352-154-CP	352-189-CP	352-207-CP	352-224-CP

Taille FC conforme à la table des mesures (voir à l'avant-dernière page catalogue)



La ceinture pour la vie.

Quasi indestructible grâce au tannage traditionnel. Décontractée et noble. Par Ludwig Schröder.

Ludwig Schröder se repose sur des partenaires régionaux comme la tannerie des frères Kobel fondée en 1877 dans le nord de l'Allemagne, à Kellinghusen. Elle est l'une des dernières qui pratiquent encore le tannage en cuve, si chronophage et coûteux. Contrairement au tannage rapide moderne au cours duquel le cuir est immergé quelques jours dans un fût, ce cuir baigne longuement suspendu dans le tanin. En 2 mois complets, il a ainsi le temps d'absorber les substances tannantes. Lentement et en profondeur.

Durable grâce à sa teneur élevée en graisse.

Le tanin destiné au tannage végétal est préparé selon des recettes traditionnelles à base d'extraits d'écorces, de bois, de feuilles et de fruits. Au cours du processus de tannage, le cuir est marqué avec des graisses de haute qualité, qui confèrent à la ceinture son caractère typique et son toucher incomparable. Le cirage final rend la surface légèrement chatoyante. Le fait qu'il s'éclaircisse au fil du temps et trace

de petites marques, en particulier au niveau des trous et des courbes, est donc considéré par les connaisseurs comme un gage de qualité. Enfin, la teneur élevée en graisse rend le cuir si résistant (et également si résistant au froid) qu'il est même utilisé pour les brides de selles.

Laissez au cuir robuste, initialement un peu rigide, le temps de s'adapter. Après l'avoir porté plusieurs fois, il deviendra plus souple. En raison du processus de tannage spécial, les nuances de couleur de la ceinture de couleur naturelle peuvent différer de l'illustration. Largeur : 3,5 cm. Cuir vachette. Couleur : brun. Fermeur en laiton massif galvanisé argenté.

- **Ceinture robuste Ludwig Schröder Fr. 74.95**

Tour de taille en cm	Réf.
85	331-057-CP
90	331-059-CP
95	331-180-CP
100	331-181-CP
105	331-182-CP
110	331-183-CP



L'essentiel de luxe : le manteau court simple et fait main, confectionné dans un mélange fin de laine et de cachemire.

Légèrement réchauffant, agréablement léger et doux, aspect élégant et simple. Par FLONA.

Les manteaux en laine sont souvent lourds et volumineux et, selon la coupe et l'élasticité, peuvent parfois être serrés. Avec ce poids plume léger et confortable, c'est tout le contraire.

Sans doublure. 1 750 grammes (taille 36). Coupe droite et moderne.

Grâce à sa forme à deux boutons confortable et décontractée et à son ton sable facile à combiner, le manteau s'adapte à presque toutes les tenues – du sportif-décontracté à l'élégant et raffiné. Grâce à la ceinture à nouer, il peut également être porté cintré, de manière féminine. Il servira toujours de couche confortable, élégante et simple qui réchauffe et protège particulièrement agréablement grâce à la composition luxueuse de matériaux.

Mélange douillet et duveteux de 70 % laine et 30 % cachemire.

La teneur optimale en cachemire rend le manteau plus doux et plus léger. Grâce à la laine, il reste robuste et résistant aux intempéries. Et contrairement aux manteaux en pur cachemire, le prix est vraiment intéressant : ces derniers coûtent souvent plus du double.

*Coupe droite et confortable.
Longueur en taille 38 : 102 cm.*

*Couleur : sable. 70 % laine,
30 % cachemire. Lavage à la
main.*

- **Manteau court en
laine/cachemire
FLONA Fr. 675.–**

Taille FC	Taille fabricant	Réf.
34	XS	357-203-CP
36	S	357-204-CP
38	M	357-205-CP
40	L	357-206-CP
42	XL	357-207-CP

Taille FC conforme à la table des mesures (voir à l'avant-dernière page catalogue)

- 1 Scannez le QR-Code
- 2 Entrez les références des articles
- 3 Envoyez la commande



Le retour à la mode d'un grand classique.

Les bottines de curling des années 60 – désormais un poids plume de 320 g.
Par OCONI – en exclusivité chez Fashion Classics.

Aspect fidèle aux originales qui étaient portées pour le curling dans les années 60. Elles sont tout aussi chaudes, robustes et solides, mais leur poids a été réduit de moitié – seulement 320 g (en taille 37). En suède de chèvre souple et très doux – avec doublure en peau d'agneau réchauffante.

**Dotées d'un revêtement imperméable.
Semelle profilée Vibram® ultra-légère.**

Elle amortit vos pas et isole vos pieds du froid provenant du sol. Ses rainures permettent une démarche assurée, anti-dérapante, même sur sols humides. Vous pouvez porter la tige droite pour davantage de chaleur ou joliment rabattue. La fermeture à glissière sur le cou-de-pied facilite l'enfilage.

*Hauteur de la tige : 18 cm. Dessus : cuir suédé.
Doublure et semelle intérieure : peau
d'agneau. Semelle Vibram® légère en
caoutchouc. Exclusivement chez
Fashion Classics.*

- **Bottines de curling
OCONI Fr. 319.–**

Poin- ture	Noir	Taupe
36	357-636-CP	357-628-CP
37	357-637-CP	357-629-CP
38	357-638-CP	357-630-CP
39	357-639-CP	357-631-CP
40	357-641-CP	357-633-CP
41	357-642-CP	357-634-CP
42	357-643-CP	357-635-CP



Aussi élégant qu'un pantalon d'affaires. Aussi confortable qu'un legging. Le pantalon à enfiler en jersey, au motif à carreaux élégant et intemporel.

Du spécialiste allemand des pantalons pour femmes Friedrich Stark, depuis 1912.

Il ressemble à un pantalon en tissu cintré au look business élégant, mais est aussi confortable qu'un vêtement d'intérieur. Rien ne comprime ou ne pince. Sans bouton ni fermeture éclair, mais avec une large ceinture élastique, il repose confortablement sur le corps tel un legging. Parfait avec des pulls et des chemisiers longs – grâce aux poches zippées inclinées sur le devant et aux poches passepoilées à l'arrière, il est également parfait avec des hauts courts tendance.

Jersey confortable et résistant. Motif à carreaux classique dans une combinaison de couleurs contemporaine, mais subtile et intemporelle.

Soyeux, non grattant et confortablement élastique. De plus, robuste et sans boulochage – le jersey doux est également simple d'entretien : la viscose confère un léger reflet, l'élasthanne rend le pantalon extensible et empêche les plis et les poches aux genoux. La ceinture n'est ni trop basse ni trop haute. Que ce soit pour un marathon de réunion ou un vol long-courrier, vous aurez toujours l'air soigné. Et au lieu de l'amener au nettoyage coûteux, mettez simplement ce pantalon dans la machine à laver.

Forme à enfiler avec poches latérales zippées et poches à rabat décoratives à l'arrière. Longueur en taille 36 : 72 cm. Largeur bas de jambe : 29 cm. Couleur : noir/marron/beige. 88 % polyester, 9 % viscose, 3 % élasthanne. Lavable en machine.

• **Pantalon à carreaux Stark**
Fr. 119.95

Taille FC	Réf.
34	347-621-CP
36	347-622-CP
38	347-623-CP
40	347-624-CP
42	347-626-CP
44	347-627-CP

Taille FC conforme à la table des mesures (voir à l'avant-dernière page catalogue)



Le mélange parfait entre une blouse élégante, une chemise confortable et un pull réchauffant : le polo avec intérieur en polaire doux.

Respirant et au séchage rapide. Couleur et forme stables. De CARUBINA Collection.

CARUBINA Collection est la nouvelle collection de la jeune marque Carubina Equestrian, lancée en 2017. La vision commune des fondatrices et des designers était de créer des vêtements tendance et fonctionnels offrant le plus haut niveau de confort possible.

Idéal sous un blazer pour remplacer une blouse chaude, élégante et sportive ou en solo comme polo décontracté qui réchauffe en douceur comme un pull en laine, mais sans être trop épais.

Le design simple et la coupe légèrement cintrée s'adaptent toujours et la coupe étonnamment confortable est un atout dans toutes les situations du quotidien.

Matériau italien doux, agréable pour la peau et fonctionnel.

Le tissu antidérapant, pas trop fin, avec partie intérieure légèrement brossée, est agréablement doux sur la peau et réchauffe en douceur. Le polo est respirant, confortablement élastique, facile à laver en machine et sèche rapidement. De plus, il conserve sa couleur et sa forme même après plusieurs lavages.

Coupe légèrement cintrée avec ourlet arrondi. Longueur en taille 36 : 64 cm. 80 % polyamide, 20 % élasthanne. Lavable en machine.

• **Polo d'hiver CARUBINA Collection Fr. 139.95**

Taille FC	Taille fabricant	Noir	Marine	Bordeaux
34	XS	356-890-CP	356-896-CP	356-903-CP
36	S	356-891-CP	356-897-CP	356-904-CP
38	M	356-892-CP	356-898-CP	356-905-CP
40	L	356-893-CP	356-900-CP	356-906-CP
42	XL	356-894-CP	356-901-CP	356-908-CP
44	XXL	356-895-CP	356-902-CP	356-909-CP

Taille FC conforme à la table des mesures (voir à l'avant-dernière page catalogue)

Laisse simplement déperler la pluie, la neige et la saleté : le pull Troyer en mérinos avec finition en Téflon.

Par Alan Paine/Angleterre, spécialiste des vêtements country de haute qualité depuis 1907.

Avec ce pull en pure laine mérinos, vous serez prêt à affronter tous les temps : le fil de la célèbre filature italienne Zegna Baruffa est doté d'un revêtement en téflon rare. Cela signifie que pluie, neige et saleté déperlent simplement sur la surface.

Le mérinos est respirant, anti-odeurs, sèche rapidement et régule la chaleur.

Cela fait de votre Troyer non seulement un favori à la maison, mais il sera également parfait pour vos excursions dans la nature. La fermeture éclair est également protégée du vent et de la pluie par une patte à quatre boutons.

Les ourlets côtelés aux manches et à la taille assurent toujours un bon ajustement.

Forme régulière.

Longueur en taille 50 : 70 cm. Couleur : indigo. 100 % laine.

Contient des parties non textiles d'origine animale (étiquette en cuir sur la fermeture éclair). Lavage à la main.

- **Troyer outdoor Alan Paine Fr. 309.-**



Taille FC	Taille fabricant	Réf.
48	40	356-912-CP
50	42	356-913-CP
52	44	356-914-CP
54	46	356-916-CP
56	48	356-917-CP
58	50	356-918-CP

Taille FC conforme à la table des mesures (voir à l'avant-dernière page catalogue)

De la piste d'atterrissage au podium.

Les pneus d'avion recyclés rendent la semelle de cette bottine de travail actuelle si robuste.

La tendance du workwear rustique des années 50 a conquis les podiums des capitales de la mode. Avec sa semelle fabriquée à partir de pneus d'avion recyclés, cette bottine offre non seulement un maintien sûr, mais est également à la pointe de la mode.

Fabriquée selon la structure Goodyear-Welt éprouvée.

La technique inventée par Charles Goodyear en 1869 rend votre bottine exceptionnellement confortable, stable et réparable si nécessaire. Car le procédé permet de renouveler les semelles extérieures sans nuire à l'aspect robuste.

Méticuleusement fabriquées à la main : chaque paire nécessite 4 heures 30 d'attention.

Pour un confort maximal, cette bottine est dotée d'une semelle intérieure amovible en mousse à mémoire de forme recouverte de liège. Ainsi, vos pieds resteront

agréablement au chaud et au sec, même lors de longues promenades.

Dessus, doublure et semelle intérieure : cuir. Semelle extérieure : caoutchouc. Couleur : camel. Fabriqué au Portugal.

- **Bottines workwear Labuta Fr. 149.95**

Poin-ture	Réf.
41	357-644-CP
42	357-645-CP
43	357-646-CP
44	357-647-CP
45	357-648-CP
46	357-649-CP



Traditionnellement confortable et fonctionnel. Mais loin des costumes traditionnels conservateurs.

Le gilet bouilli contemporain et sportif.
Fabriqué au Tyrol. Par Stapf, depuis 1958.

Alors que les tissus en laine bouillie sont généralement réservés aux vestes et manteaux traditionnels, ce gilet à capuche sportif combine le style alpin traditionnel avec un design actuel. Déperlant et agréablement réchauffant.



Votre gilet n'étant que peu « feutré », il offre les avantages habituels des vêtements bouillis classiques, mais reste léger, souple et respirant grâce à sa structure à pores ouverts. Aucune comparaison avec la laine bouillie lourde conventionnelle.

Polyvalent grâce à la capuche déboutonnable.

La partie des épaules en tricot côtelé suit chaque mouvement de manière confortable. Vous pouvez ranger toutes les petites choses dont vous avez besoin lors de vos déplacements dans deux poches zippées.

Forme près du corps. Longueur en taille 50 : 63 cm. Couleur : bleu nuit. 100 % laine vierge. Lavage à la main. Contient des parties non textiles d'origine animale (étiquette en cuir). Fabriqué en Autriche.

- **Gilet à capuche en laine bouillie Stapf Fr. 230.-**

Taille FC	Taille fabricant	Réf.
48	S	357-700-CP
50	M	357-701-CP
52	L	357-702-CP
54	XL	357-703-CP
56	XXL	357-704-CP
58	3XL	357-705-CP

Taille FC conforme à la table des mesures (voir à l'avant-dernière page catalogue)



Typique : le col montant. Nouveau : le look denim tendance.

La chemise Nehru légendaire par Patrick Hollington, Paris.

Pour la plupart des fabricants, il s'agit simplement d'une tendance éphémère dictée par le courant général. Chez Patric Hollington, les cols officier sont une profession de foi depuis plus de 45 ans maintenant et la forme de col favorite de la collection. Il a donné à ce col le nom de Nehru – en hommage à Jawaharlal Nehru, le premier Premier ministre de l'Inde moderne. Les matériaux sont toutefois constamment améliorés et réactualisés. Comme pour cette chemise Nehru.

Du denim – tissé en une toile fine, fraîche et granuleuse.

Beaucoup plus léger et aéré que le twill robuste de denim conventionnel, agréable à la peau, doux et souple.

Le détail indispensable chez Hollington : les 2 poches !

De son vivant, Hollington était connu comme étant un grand amateur de poches – et a donc pourvu la chemise Nehru de deux poches poitrine pratiques. La demi-patte de boutonnage s'harmonise parfaitement avec le col montant. Pli d'aisance au dos. Manchette arrondie à 2 boutons.

Forme au tombé droit décontracté. Longueur en encolure 41/42 : 76 cm, longueur des manches : 65,5 cm. 100 % coton. Lavable en machine. Exclusivement chez Fashion Classics.

- **Chemise en jean Nehru Hollington Fr. 174.95**



Encolure en cm	Taille fabricant	Réf.
39/40	M	345-802-CP
41/42	L	345-803-CP
43/44	XL	345-804-CP
45/46	XXL	345-805-CP
47/48	3XL	345-806-CP

Maintient parfait. Sans bretelles. Sans silicone ni caoutchouc.

**Le soutien-gorge au galbe séduisant :
souple, doux et d'un confort sans compromis.**

Pour garantir la bonne tenue des soutiens-gorge sans bretelles, ceux-ci sont généralement équipés de bandes adhésives en silicone et en caoutchouc. Cependant, celles-ci peuvent entraîner des irritations cutanées et des points de pression. Ce soutien-gorge sans bretelles, en revanche, ne nécessite ni silicone ni bandes élastiques intrusives. Pour un maintien parfait et un confort de port optimal et sûr, les parties latérales et arrière sont tricotées avec du spandex hautement élastique sur l'intérieur.

**Travaillé sans couture – ne laisse aucune
marque de pression et ne se démarque pas
sous les vêtements.**

Lors du traitement innovant, des canaux avec du plastique liquide injecté remplacent les arceaux métalliques conventionnels. Même durcis, les arceaux innovants Injection-Mould restent très flexibles et souples. Rien ne presse ni ne pince. Aucune extrémité pointue ne traverse le tissu. Et si nécessaire, vous pouvez accrocher les bretelles élastiques réglables en longueur – peuvent également être portées en croix. Fermeture à double crochet réglable sur 3 positions.

Couleur : beige clair. Dessus : 66 % polyamide, 34 % élasthanne. Doublure des bonnets : 100 % polyester. Lavage à la main. Fabricant : Performance Brands GmbH, Zumpestr. 16a, 82131 Stockdorf, DE, hello@royal-lounge.eu

Taille FC	Réf.
75B	361-282-CP
80B	361-283-CP
85B	361-284-CP
90B	361-285-CP
75C	361-286-CP
80C	361-287-CP
85C	361-288-CP
90C	361-289-CP
75D	361-290-CP
80D	361-291-CP
85D	361-292-CP
90D	361-293-CP

- **Soutien-gorge
sans bretelles
Fr. 79.95**



Aéré et léger. Réchauffant. Et tout simplement incroyablement doux.

**Le cardigan en cachemire résistant
avec un facteur bien-être imbattable. Par Junghans 1954.**

Dans le monde des tricotés raffinés, ce cardigan est une rareté. Composé à 80 % de cachemire, il incarne le luxe et le bien-être : la fibre naturelle duveteuse vous enveloppe d'une chaleur douillette. Le polyamide et une touche d'élasthanne assurent la stabilité dimensionnelle et la durabilité.

Un feutrage doux rend le fil de cachemire (peu boulochant) encore plus souple.

En résulte une légèreté volumineuse que vous apprécierez particulièrement lors des journées fraîches. Avec col polo classique et deux poches plaquées.

*Coupe confortable. Longueur en taille 38 : 57 cm.
Couleur : gris. 80 % cachemire, 18 % polyamide,
2 % élasthanne. Lavage à la main. Exclusivement
chez Fashion Classics.*

- **Cardigan Feel-Good Junghans 1954
Fr. 375.-**

Taille FC	Réf.
38	357-331-CP
40	357-332-CP
42	357-333-CP
44	357-334-CP
46	357-335-CP

*Taille FC conforme à la table des
mesures (voir à l'avant-dernière
page catalogue)*



**Sneaker
Chaaya
en peau
d'agneau
page 38.**

L'éternel chemisier oxford.

En pur coton. Finition de haute qualité.
Seulement 124.95 Francs.

Le véritable Oxford classique est particulièrement apprécié, car il s'agit d'un tissu agréablement doux, volumineux et opaque pour les blouses. Il est tissé comme un treillis, ce qui le rend aéré et permet à la peau de respirer. De plus, cela crée une surface animée caractéristique. Ce chemisier a l'apparence classique non affectée du coton – et est merveilleusement simple.

Résistant, peu froissable, facile d'entretien – ne nécessite quasiment aucun repassage.

Le look Oxford décontracté typique fait son plus bel effet lorsque vous portez votre chemisier directement de la corde à linge, sans repassage. Si vous l'aimez plus lisse, un léger coup de fer suffit.

Coupe cintrée féminine. Petit col à pointe boutonné dissimulé.

Les coutures sont très denses et finement matelassées – donc extrêmement durables. Grâce au bouton caché, le col est parfaitement ajusté sans perdre son allure féminine. Large passepoil au dos. Poignets à deux boutons. Ourlet arrondi.

Taille FC	Réf.
34	332-898-CP
36	332-899-CP
38	333-000-CP
40	333-001-CP
42	333-002-CP
44	333-003-CP
46	333-004-CP

Taille FC conforme à la table des mesures (voir à l'avant-dernière page catalogue)

Coupe cintrée. Longueur en taille 38 : 67,5 cm. 100 % coton. Couleur : blanc. Lavable en machine. Exclusivement chez Fashion Classics.

- **Chemisier Oxford Fashion Classics**
Fr. 124.95



L'aspect d'un pantalon en drap de laine, mais bien plus simple d'entretien grâce à la qualité « Blended Wool ».

Doux et non grattant, agréablement extensible, néanmoins résistant et lavable en machine.

Superbe aspect drap de laine. Couleurs discrètes. Plis repassés impeccables. Toutes les caractéristiques d'un élégant pantalon d'affaires. Or, ce modèle est aussi confortable qu'un pantalon détente. Et contrairement à la pure laine, il est ultra doux, non grattant et insensible aux salissures.

Ne froisse pas, ne se déforme pas et ne forme pas de peluches disgracieuses.

Que ce soit pour un marathon de rendez-vous d'affaires ou un vol long-courrier, votre allure restera toujours impeccable. Et, pour éviter les coûteux passages au nettoyage à sec, ce modèle se lave aisément en machine.

Seyant parfait, coupe contemporaine.

La créatrice Catrin Leiber a travaillé en étroite collaboration avec les experts du spécialiste du pantalon Schera jusqu'à trouver une coupe parfaite pour sa collection « Seductive ». Entre temps, sa marque est devenue l'une des plus convoitées sur le marché et ne se trouve que dans certains magasins triés sur le volet. Deux poches françaises sur les côtés, deux poches passepoilées boutonnées au dos et une petite poche ticket décorative.

Taille FC	Réf.
34	346-431-CP
36	346-432-CP
38	346-433-CP
40	346-434-CP
42	346-435-CP
44	346-436-CP

Taille FC conforme à la table des mesures (voir à l'avant-dernière page catalogue)

Coupe ajustée, à front plat. Longueur en taille 36 : 72 cm, largeur bas de jambe : 32 cm. Couleur : gris foncé. 62 % polyester, 26 % viscose, 9 % laine, 3 % élasthanne. Lavage en machine.

- **Pantalon d'affaires Seductive « Blended Wool »**
Fr. 299.–



Coton Mako exquis d'Égypte – aussi chaud que la laine grâce à la technique de tricotage brevetée.

Le pyjama spécial fabriqué en Italie. Par Oscalito, spécialiste de la lingerie depuis 3 générations.

Chaleur apaisante et douceur incomparable : cet élégant pyjama italien allie les deux. Fabriqué à partir du meilleur coton Mako égyptien, dont les fibres exceptionnellement longues (40-50 mm) ne représentent qu'environ 8 % de la production mondiale de coton, il est d'une souplesse et d'une respirabilité incomparables.

Idéal également pour les peaux sensibles.

Grâce à la technologie brevetée Termotex® d'Oscalito, ce précieux coton est transformé en un tissu tricoté tubulaire double qui offre une isolation thermique optimale grâce à des poches d'air naturelles. Cette structure soutient simultanément la transpiration naturelle du corps : la chaleur corporelle est retenue tandis que votre peau peut respirer librement.

Chemise à manches longues avec encolure ronde et ourlet arrondi, leggings avec ourlet à la taille. Longueur de la chemise en taille 38 : 69 cm. Longueur legging : 63 cm. Couleur : gris clair. 100 % coton. Lavable en machine. Fabricant : Maglificio Po S.r.l., Via Asiago 59/8, 10142 Torino, IT, sales@oscalito.it

• **Pyjama Termotex Fr. 229.–**

Taille FC	Taille fabricant	Réf.
36	II	361-364-CP
38	III	361-365-CP
40	IV	361-366-CP
42	V	361-367-CP
44	VI	361-368-CP

Taille FC conforme à la table des mesures (voir à l'avant-dernière page catalogue)

Questions et conseil
Tél. 071-274 66 19

du lundi au dimanche de 8h00 à 22h00

Le body à encolure ballerine et à la tenue parfaite.

En jersey de coton agréable à la peau, enrichi de 8 % d'élasthanne.

Portez-le en véritable body, comme sous-vêtement ou à la place d'un T-shirt sous une veste, et vous vous sentirez toujours parfaitement habillée et à l'aise. La profonde encolure arrondie devant et au dos souligne votre décolleté ainsi que vos épaules et tombe bien mieux qu'un T-shirt standard. L'élasthanne confère de l'élasticité au body, qui suit chaque mouvement de votre corps. La patte de fermeture à

l'entrejambe, plus large que d'ordinaire, maintient le body confortablement en place pendant des heures.

Le body taille grand. Nous vous conseillons donc de commander une taille en dessous de votre taille habituelle. 92 % coton, 8 % élasthanne. Lavable en machine. Par Skinny, Autriche.

• **Body ballerine**
Fr. 49.95



Taille FC	Noir	Blanc
36	474-858-CP	474-650-CP
38	474-866-CP	474-668-CP
40	474-874-CP	474-676-CP
42	474-882-CP	474-684-CP
44	474-890-CP	474-692-CP

Taille FC conforme à la table des mesures (voir à l'avant-dernière page catalogue)





Flatteur et séduisant – tout en étant doux et incroyablement confortable.

Le soutien-gorge doux sans couture avec arcs innovants en moulage par injection.

Avec ce nouveau procédé, des canaux injectés de plastique liquide remplacent les armatures en métal conventionnelles. Même lorsqu'il est durci, le matériau reste très flexible et souple. Rien ne comprime ou ne pince. Aucune extrémité pointue ne transperce le tissu.

Ne laisse pas de points de pression et ne transparaît pas au travers des vêtements.

Ce soutien-gorge n'a pas de bandes élastiques incisives ni de coutures gênantes. Le dos et les côtés volontairement extra-hauts sont entièrement fabriqués à partir d'un morceau de stratifié 3 couches hautement élastique. Bonnets légèrement rembourrés. Bretelles élastiques, réglables en longueur. Fermeture à double crochet au dos, réglable sur 3 positions.

Dessus : 66 % polyamide, 34 % élasthanne. Doublure : 89 % polyester, 11 % élasthanne. Lavage à la main.

• Soutien-gorge doux sans couture Fr. 64.95



Taille soutien-gorge	Rosé clair	Noir	Gris
75B	339-177-CP	339-166-CP	341-640-CP
80B	339-178-CP	339-167-CP	341-641-CP
85B	339-179-CP	339-168-CP	341-642-CP
75C	339-180-CP	339-169-CP	341-643-CP
80C	339-181-CP	339-170-CP	341-645-CP
85C	339-182-CP	339-171-CP	341-646-CP
90C	339-183-CP	339-172-CP	341-667-CP
75D	339-184-CP	339-173-CP	341-647-CP
80D	339-185-CP	339-174-CP	341-648-CP
85D	339-186-CP	339-175-CP	341-655-CP
90D	339-187-CP	339-176-CP	341-656-CP

L'exception élégante : très peu de robes de chambre en polaire sont aussi féminines.

Coupe raffinée. Couleur noble. Viscose-polaire de haute qualité. Du spécialiste français de la lingerie et des vêtements détente le chat.

La combinaison de la forme et de la fonction est rarement aussi réussie que sur cette robe de chambre extraordinaire : grâce à sa coupe élégante avec laçage latéral à l'intérieur et à l'extérieur, elle a l'aspect élégant d'une robe cache-cœur féminine. Le ton rosé délicat flatte tous les types de peau et est très élégant.

Matériau en polaire respirant de haute qualité avec 35 % de viscose.

Le tissu offre tous les avantages auxquels vous êtes habitué d'une bonne polaire. Il est agréablement doux sur la peau et pourtant léger comme une plume, indéchirable, agréablement résistant, peu froissable et indéformable. Un bon matériau polaire, généralement composé de polyester pur, devient encore meilleur grâce à la viscose. La fibre de cellulose permet au tissu de mieux absorber l'humidité, est plus respirant et plus doux pour la peau. Il a également un reflet chatoyant, un tombé fluide et ne se charge pas si rapidement d'électricité statique.

Forme cache-cœur féminine, col châle et poches latérales. Longueur en taille 40 : 110 cm. Couleur : rosé. 65 % polyamide, 35 % viscose. Lavable en machine.

Exclusivement chez Fashion Classics. Fabricant : Le Textile Indemaillable SAS, 119 Rue de la Caille, 71170 Chauffailles, FR, contact@lingerielechat.com

• Robe de chambre en polaire le chat Fr. 199.95

Taille FC	Taille fabricant	Réf.
36	38	361-928-CP
38	40	361-929-CP
40	42	361-930-CP
42	44	361-932-CP
44	46	361-933-CP
46	48	361-934-CP

Taille FC conforme à la table des mesures (voir à l'avant-dernière page catalogue)





Si vous êtes à la recherche d'un pull pour homme vraiment solide : vous êtes au bon endroit.

Fabriqué en Grande-Bretagne à partir de laine de mouton Welsh Mountain durable.

Ce pull a été conçu par l'entreprise de tradition britannique Black Sheep, qui s'est spécialisé dès 1966 dans les produits en laine naturelle. Fabriqué à partir de laine vierge naturelle et robuste de la race ovine Welsh Mountain, il est un original britannique rare. Des applications en cuir suédé véritable, fixées sur les zones les plus sollicitées des épaules et des coudes, le rendent extrêmement résistant. Cela le rend idéal comme pull d'extérieur ou de travail qui peut résister à de nombreuses sollicitations.

Applications en suède lavable. Côtes rustiques avec suffisamment de laine réchauffante.

Ainsi, ce pull vous gardera au chaud, sans toutefois affecter la perméabilité à l'air. La fibre non teintée dégage un parfum naturel et est riche en lanoline, ce qui signifie que la saleté et les petites averses déperlent naturellement sur les mailles élastiques.

Forme confortable avec manches raglan décontractées. Longueur en taille 50 : 68,5 cm. Couleur : gris chiné. 100 % laine vierge. Contient des parties non textiles d'origine animale (applications cuir). Lavage à la main. Fabriqué en Grande-Bretagne.

• **Pull côtelé Black Sheep Fr. 249.-**

Taille FC	Taille fabricant	Réf.
48	M	358-048-CP
50	L	358-049-CP
52	XL	358-050-CP
54	XXL	358-052-CP
56	3XL	358-053-CP

Taille FC conforme à la table des mesures (voir à l'avant-dernière page catalogue)



Le jean de luxe confortable à base de cachemire de qualité.

Vous ne trouverez que rarement un jean comme celui-ci. Il est ennobli de 8 % de cachemire d'une finesse incomparable. Une teinture spéciale avec apprêt final lui confère un aspect légèrement délavé intéressant. En résulte un jean de qualité que vous pouvez même porter au bureau – il s'harmonise parfaitement avec un veston en cachemire, une chemise blanche et une cravate en soie.

Coupe cinq poches moderne. Doux au toucher. Ceinture confortable.

Le confort de ce pantalon moderne est tout à fait insoupçonnable. La teneur en cachemire le rend très agréable à la peau ; la ceinture confortable et extensible ainsi que la teneur en élasthanne garantissent un seyant impeccable, très confortable. Votre jean conserve son doux toucher, même après de nombreux lavages. En bleu denim très légèrement délavé.

Coupe cinq poches. Longueur en taille 50 : 84 cm, largeur bas de jambe : 38 cm. Couleur : bleu. 90 % coton, 8 % cachemire, 2 % élasthanne. Lavable en machine. Exclusivement chez Fashion Classics.

- **Jean cachemire confortable**
Fr. 174.95

Taille FC	Réf.
25	308-633-CP
26	308-634-CP
27	308-635-CP
28	308-636-CP
29	308-637-CP
30	308-638-CP
48	308-639-CP
50	308-640-CP
52	308-641-CP
54	308-642-CP
56	308-643-CP
58	308-644-CP
60	308-645-CP
98	308-646-CP
102	308-647-CP
106	308-648-CP

Taille FC conforme à la table des mesures (voir à l'avant-dernière page catalogue)



Beaucoup plus classe que les casquettes streetwear décontractées que l'on retrouve désormais partout.

Le képi Shetland robuste et chaud pour l'hiver. Par Mayser, chapelier allemand depuis 1800.

Pendant près de deux siècles, le képi a été le couvre-chef le plus important de l'armée et de la gendarmerie françaises. Entre-temps, il est devenu une classique de la mode élégant mais encore rare – car il paraît beaucoup plus élégant que les casquettes militaires ou de baseball habituelles.

Chaud et résistant grâce à la laine Shetland.

Un brossage soigneux confère à la surface fine et légèrement frisée une structure intéressante et améliore également les propriétés thermorégulatrices.

*Couleur : carreaux gris/rouge.
100 % laine. Doublure :
100 % coton.*

- **Képi Shetland
Mayser**
Fr. 129.95

Tour de tête en cm	Réf.
55	352-485-CP
57	352-486-CP
59	352-487-CP
61	352-488-CP



Les bottines en cuir de buffle sont d'une grande rareté.

Robustes et indestructibles tout en restant extrêmement douces. De la marque portugaise Turduli.

Le cuir de buffle est, par nature, environ 1 mm plus épais que le cuir vachette habituel. Par ailleurs, il est plus doux et plus souple. Sa structure particulière à pores ouverts ainsi que sa patine très recherchée rendent ce cuir encore plus intéressant et lui donnent plus de caractère. Ainsi, dès le premier jour, ces bottines auront tout l'air d'être vos chaussures préférées depuis longtemps.

Semelle étanche à l'humidité et adaptée à la saison hivernale.

La semelle extérieure est extensible, antidérapante et hydrofuge. La voûte plantaire est amovible, ce qui rend les bottines compatibles avec vos propres semelles.

Tige de 15 cm (en pointure 41) avec fermeture à glissière latérale pour faciliter l'enfilage. Couleur : brun. Dessus : véritable cuir de buffle. Doublure et semelle intérieure : cuir. Semelle extérieure : cuir, TPU. Fabriquées au Portugal.

Pointure	Réf.
41	357-594-CP
42	357-595-CP
43	357-596-CP
44	357-597-CP
45	357-598-CP
46	357-599-CP

- **Bottines en cuir de buffle Turduli**
Fr. 249.–





La façon la plus élégante de se détendre : la robe 24 heures en velours ras ultra doux.

Ultra confortable, follement polyvalente et tout à fait abordable.

Cette robe confortable possède mille talents : pour paresser sur le canapé, elle vous habille bien plus élégamment qu'un ensemble détente. Au bord de la piscine et au sauna, elle vous enveloppe de douceur et est bien plus féminine qu'un ensemble jogging. Lorsqu'arrivent des invités-surprises, il vous suffit d'enfiler rapidement de petites ballerines pour adopter un style tout à fait correct. Portez-la avec une simple chaînette glamour pour former une tenue de soirée parfaite, à la hauteur de nombreux événements.

Infofroissable. Se lave aisément en machine.

Tissage ultra extensible, pour suivre vos courbes tout en douceur sans jamais comprimer. La coupe enveloppe parfaitement la silhouette afin de la sublimer. Atout remarquable : l'encolure légèrement asymétrique. Les longues manches étroites vous tiennent bien chaud.

Ligne fourreau classique. Longueur en taille 38 : 126 cm. Couleur : marine. 92 % polyester; 8 % élasthanne.

Lavage en machine. Exclusivement chez Fashion Classics.

- **Robe 24 heures en velours ras**
Fr. 114.95

Taille	
FC	Réf.
36	356-723-CP
38	356-724-CP
40	356-726-CP
42	356-727-CP
44	356-728-CP
46	356-729-CP

Taille FC conforme à la table des mesures (voir à l'avant-dernière page catalogue)

Questions et conseil
Tél. 071-274 66 19

du lundi au dimanche de
8h00 à 22h00

Le pan

Infofroissable,

Tenue correcte aussi bien

Cet élégant pantalon en qualité stretch fluide, respirante et ultra fine, est soigné et a une coupe intemporelle. Il peut se porter en semaine au bureau comme le week-end, en vacances ou pour une réception. D'une tenue irréprochable, il est d'une incroyable légèreté. La forme ample intemporelle épouse la silhouette en dissimulant les petites rondeurs. La coupe épurée, sans poches ni passants, s'associe parfaitement avec de nombreux hauts.
Ne peluche pas.

La matière extensible de grande qualité est particulièrement résistante et facile d'entretien. Contrairement aux matières synthétiques traditionnelles, elle ne peluche pas, ne devient pas luisante à certains endroits et ne se froisse pas, mais épouse votre corps. Le pantalon est idéal pour des tenues classiques intemporelles.



talon de voyage.

aucun repassage nécessaire.

au bureau qu'en soirée. Seulement 119,95 Fr.

Forme ample, confortable. Longueur en taille 38 : 81 cm. Largeur bas de jambe : 55 cm. 61 % polyester, 33 % viscose, 6 % élasthanne. Lavable en machine. Exclusivement chez Fashion Classics.

Taille FC	Noir	Marine
18	355-539-CP	355-553-CP
19	355-540-CP	355-554-CP
20	355-541-CP	355-555-CP
21	355-542-CP	355-556-CP
22	355-543-CP	355-557-CP
36	355-544-CP	355-558-CP
38	355-545-CP	355-559-CP
40	355-546-CP	355-560-CP
42	355-547-CP	355-561-CP
44	355-548-CP	355-562-CP
46	355-549-CP	355-563-CP
80	355-550-CP	355-564-CP
84	355-551-CP	355-565-CP
88	355-552-CP	355-566-CP

• **Pantalon de voyage**
Fr. 119,95

Taille FC conforme à la table des mesures (voir à l'avant-dernière page catalogue)

Plus élégantes que des ballerines, plus confortables que des escarpins : les ballerines avec talon plateau, la redécouverte tendance de l'année.

Par Casanova. L'art de la meilleure cordonnerie made in Italy depuis 1949.

Le classique au talon plateau confortable avait disparu depuis longtemps. Aujourd'hui, il est de retour en première ligne. Top tendance avec un pantalon longueur cheville ou un jean raccourci. Avec ces ballerines du spécialiste de la ballerine Casanova de Milan, vous remarquerez les plus de 70 ans de savoir-faire à chaque pas.

Fabriqué dans le meilleur style Sacchetto.

La doublure en cuir souple est travaillée quasi sans couture. Elle est cousue comme un « petit sac » (italien = sacchetto) à l'empeigne et enveloppe le pied comme une chaussette. Ainsi elle remplace la semelle au niveau de l'avant-pied. Cette coupe rend les ballerines particulièrement flexibles et leur donne la commodité des mocassins traditionnels.

Hauteur du talon : 3,5 cm. Couleur : noir. Dessus : suède. Doublure et semelle intérieure : cuir. Semelle extérieure : cuir. Talon : caoutchouc. Fabriqué en Italie. (Les chaussures taillent petit : nous vous recommandons de commander une taille plus grande).

• Ballerines Casanova Fr. 210.-	Poin- ture	Réf.
	36	342-096-CP
	37	342-098-CP
	38	342-099-CP
	39	342-100-CP
	40	342-101-CP
	41	342-102-CP



Le blazer 24 heures : parfait pour le bureau. Décontracté avec un jean. Élégant en soirée.

Et même lavable en machine !

Vous porterez ce blazer au seyant parfait encore plus souvent que la plupart de vos autres blazers foncés. De par sa longueur tendance couvrant les hanches et sa coupe soulignant légèrement la taille, il flatte la silhouette et paraît très féminin. De plus, grâce à un mélange de laine et de polyester de très haute qualité, vous pouvez tout simplement le laver en machine.

Idéal avec un pantalon d'affaire, un jean, une robe fourreau ... toute l'année et 24 heures sur 24.

La laine confère au blazer son aspect soigné et élégant. Le polyester le rend solide et facile à entretenir. Et grâce à l'élasthanne, il est très confortable.

Coupe élancée, légèrement cintrée. Longueur en taille 38 : 61 cm. En 54 % polyester, 44 % laine vierge, 2 % élasthanne. Doublure en 60 % acétate, 40 % viscose. Lavable en machine. Exclusivement chez Fashion Classics.

• **Blazer 24 heures lavable** Fr. 249.-

Taille FC	Taille fabricant	Noir	Marine
34	40	775-890-CP	301-619-CP
36	42	775-908-CP	301-620-CP
38	44	775-916-CP	301-621-CP
40	46	775-924-CP	301-622-CP
42	48	775-932-CP	301-623-CP
44	50	775-940-CP	301-624-CP
46	52	775-957-CP	301-625-CP

Taille FC conforme à la table des mesures (voir à l'avant-dernière page catalogue)

Légère comme une plume, ultra chaude et toujours à portée de main : la parka pliable à 95 % de duvet.

Du spécialiste du plein air Taion/Japon.

Probablement l'une des parkas les plus légères, les plus chaudes et en même temps les plus pratiques que vous ayez jamais portées : avec une teneur élevée en duvet rare, ce modèle allie luxe, confort et fonctionnalité.

Une chaleur incomparable grâce à un duvet de haute qualité.

Plus la teneur en duvet est élevée, meilleure est l'isolation. Alors que les vêtements d'hiver traditionnels contiennent souvent 80 % de duvet pour 20 % de plumes, Taion utilise 95 % de duvet douillet et délicat pour cette parka. Ceux-ci retiennent bien mieux la chaleur que les plumes plus fermes, votre parka reste donc légère sans perdre de chaleur.

Durable conformément au Responsible Down Standard (Taiwan IDFL Laboratory and Institute Limited IDF-23-511193).

L'ensemble de la chaîne d'approvisionnement – depuis l'élevage jusqu'à la transformation – est soumis à des contrôles stricts. Seul le duvet d'animaux adultes, un sous-produit de la production alimentaire, est utilisé.

Peut être rangé dans le sac inclus pour économiser de l'espace.

Malgré son excellente isolation thermique, cette parka en duvet est légère comme une plume et extrêmement simple à utiliser. Vous pourrez la ranger aisément dans le sac fourni pour un gain de place.

Design fonctionnel. Précision japonaise.

Le nom Taion signifie « température corporelle » en japonais – et c'est exactement ce que représente cette parka : l'équilibre parfait entre chaleur et légèreté. Le design est bien pensé et fonctionnel : une capuche offre une protection supplémentaire contre le vent et les intempéries, tandis que deux poches à rabat généreuses offrent de la place pour les choses les plus importantes.

Forme confortable. Longueur en taille 40/50 : 97 cm. Couleur : marine. Dessus 100 % nylon, doublure 100 % polyester. Tissu tissé 60 % coton, 40 % nylon. Contient des parties non textiles d'origine animale (rembourrage 95 % duvet, 5 % plumes). Lavage à la main. Fabricant : Taion Co. Ltd., 1F,

Taille FC	Taille fabricant	Réf.
36/46	XS	360-970-CP
38/48	S	360-971-CP
40/50	M	360-972-CP
42/52	L	360-973-CP
44/54	XL	360-974-CP
46/56	XXL	360-975-CP

Taille FC conforme à la table des mesures (voir à l'avant-dernière page catalogue)

Meiffice Marunouchi Building, 1-17-29, Marunouchi, Naka-ku, Nagoya, Aichi, JP, inquiry@taion.zendesk.com. Opérateur économique responsable dans l'UE : Kowa Europe GmbH, 2 Rue de l'Oratoire, 75001 Paris, FR, taion.eu.order@kowa.fr

- **Parka en duvet Taion Fr. 260.–**



Seul le cachemire mongol est assez fin pour cette écharpe

Extrêmement grande, mais jamais trop lourde. De l'usine

Toutes les écharpes en cachemire ne se valent pas. Vous sentirez la différence au plus tard au moment de la porter. Ce tissu luxueux est plus doux et reste beau plus longtemps car il est fabriqué exclusivement à partir du rare sous-poil de la chèvre cachemire. Ce dernier est particulièrement fin dû au rude climat des hauts plateaux mongols.

Tient six fois plus chaud que la laine de mouton. Et est infiniment plus doux.

Malgré ses dimensions luxuriantes, votre nouvelle écharpe ne sera jamais trop volumineuse ou inconfortable. Son reflet soyeux est créé par un polissage humide à l'aide de chardons





Le rare luxe du poil de chameau pur.

Très doux. Incroyablement réchauffant. Teinte naturelle.

Soigneusement peigné du sous-poil de l'animal, le poil de chameau est rare et précieux. C'est pourquoi il est souvent mélangé à d'autres fibres. Avec ce bonnet toutefois, vous apprécierez la sensation du poil de chameau pur.

La particularité du matériau se remarque dès le premier contact.

Le poil de chameau est lisse et doux, a un toucher volumineux et est très résistant malgré son aspect raffiné. Sa couleur caractéristique est naturelle et non teintée. Le motif breveté, travaillé en rond, lui confère un seyant parfait : il enveloppe parfaitement votre tête. Le large rabat réchauffe les oreilles en cas de légère brise.



Taille unique. Couleur : camel. 100 % poil de chameau. Lavage à la main.

- **Bonnet en poil de chameau Fisherman**
Réf. 326-336-CP Fr. 129.95

Une botte en caoutchouc imperméable peut difficilement offrir plus : flexible et confortable. Douce et réchauffante. Robuste et élégante.

Du spécialiste des bottes en caoutchouc Tretorn – depuis 1891. Pour hommes et femmes.

Les bottes en caoutchouc conventionnelles sont généralement rigides, inflexibles et donc peu confortables. Et pour avoir les pieds raisonnablement au chaud, des chaussettes thermiques sont souvent nécessaires. Ces bottes d'hiver en caoutchouc du spécialiste suédois Tretorn sont non seulement merveilleusement confortables et robustes, mais elles offrent même une protection complète contre la pluie, la neige et le froid – et sont également esthétiques.

Flexible et pliable : la tige en néoprène. Isolante et respirante : la semelle intermédiaire Thermolite®.

La tige souple en caoutchouc naturel avec néoprène permet de l'enfiler et de la retirer facilement et s'adapte parfaitement au mollet. En combinaison avec

la doublure en polaire douce, elle assure une chaleur agréable. Les canaux d'aération en tissu maillé de 2 mm offrent une isolation supplémentaire et évacuent l'humidité vers l'extérieur, afin que vos pieds restent agréablement secs. La semelle intermédiaire Thermolite® thermorégulatrice de 7 mm d'épaisseur avec semelle intérieure amovible en feutre de laine assure un aspect doux et rembourré, des pieds chauds et un climat toujours agréable aux pieds.

La semelle extérieure stable et profilée en caoutchouc naturel offre une démarche sûre même sur les terrains pierreux et protège des sols froids.

Le talon et les orteils sont doublement renforcés, ce qui signifie que les bottes offrent un bon maintien et une bonne protection contre les chocs. Des bandes réfléchissantes tout autour assurent une bonne visibilité au crépuscule.

Hauteur de tige (semelle incluse) : 39 cm (en taille 40). Dessus : caoutchouc naturel/ néoprène. Doublure : textile. Semelle intérieure : néoprène et polaire. Voûte plantaire : textile. Semelle extérieure : caoutchouc naturel. Couleur : noir.

- **Bottes en caoutchouc hivernales Tretorn**
Fr. 199.95

Poin- ture	Réf.
36	355-791-CP
37	355-793-CP
38	355-794-CP
39	355-795-CP
40	355-796-CP
41	355-797-CP
42	355-798-CP
43	355-799-CP
44	355-801-CP
45	355-802-CP
46	355-803-CP



luxueux basique sobre.

allemande Hohenberger, depuis 1884.

naturels. Ce tissu souple est bien évidemment antiallure, n'absorbe pratiquement pas les odeurs et transporte rapidement l'humidité corporelle vers l'extérieur.

200 x 40 cm. 100 % cachemire. Nettoyage à sec.

Châle en cachemire Fr. 229.–

- Camel Réf. 361-429-CP
- Bleu Réf. 340-605-CP



Fine dentelle, bretelles solides et finition sans couture : 3 caractéristiques rarement combinées sur une brassière.

Du spécialiste allemand de la lingerie Anita – un savoir-faire de plus de 130 ans dans la production de lingerie.

La forme soutien-gorge tendance avec dos et bretelles décoratifs est parfaite pour les pulls ou les t-shirts à coupe large. Il est tout à fait acceptable de la laisser dépasser pour une touche de séduction.

La dentelle est rarement aussi douce sur la peau.

Le tissu fin, léger et extensible s'adapte parfaitement sans gratter, suit chaque mouvement, ne comprime et ne pince pas. Et comme la doublure perforée et les bonnets en mousse amovibles sont respirants, votre brassière sera toujours confortable à porter, toute l'année.

Travaillée sans couture dans un look bustier : imperceptible même sous des hauts serrés.

Les bretelles confortables et larges, qui ne pincent pas, sont renforcées de manière invisible au niveau des épaules.

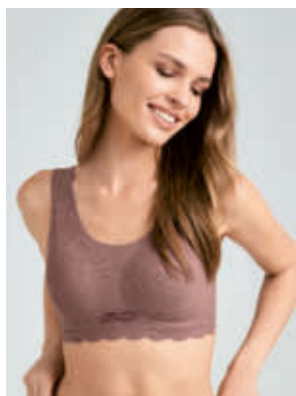

De cette façon, elles restent en parfait état au lieu de s'user comme c'est souvent le cas. La fermeture arrière plate et douce est réglable dans les quatre sens pour un ajustement parfait. Détail charmant à l'avant : le nœud décoratif central.

Convient aux tailles de bonnet A-D. Dentelle en 61 % polyamide, 39 % élasthanne. Bonnets en 100 % polyester. Lavage à la main. Fabricant : Anita Dr. Helbig GmbH, Grafenstr. 23, 83098 Brannenburg, DE, service@anita.com

Taille fabricant	Baie	Crystal
S	352-811-CP	361-006-CP
M	352-812-CP	361-007-CP
L	352-813-CP	361-008-CP
XL	352-814-CP	361-009-CP

Pour plus d'informations concernant les tailles, voir www.fashion-classics.ch, avec le numéro de commande correspondant.

• **Brassière en dentelle Anita**
Fr. 69.95

Un ventre plat, des fesses fermes et une taille de guêpe.

Le Magic-Jeans sculpte votre silhouette comme le ferait une gaine – tout en restant très agréable à porter.

Votre reflet dans le miroir le confirmera : grâce à ce Magic-Jeans, vous vous « glisserez » dans une silhouette bien plus svelte et modelée à la perfection. Elle sera corrigée de façon subtile et les petites rondeurs seront effacées comme par magie.

Vous serez la seule à connaître ce petit secret.

Les poches de fond cousues à l'intérieur sont dotées de transversales très élastiques qui agissent comme une gaine souple en aplatissant visiblement le ventre. Elles amincissent également la région des hanches. La taille du pantalon, élastique en largeur, est plus haute que sur les jeans habituels, ce qui permet de cacher de petites rondeurs et

Taille FC	Bleu foncé	Bleu
18	352-820-CP	352-834-CP
19	352-821-CP	352-835-CP
20	352-822-CP	352-836-CP
21	352-824-CP	352-837-CP
22	352-825-CP	352-838-CP
23	352-826-CP	352-839-CP
36	352-827-CP	352-840-CP
38	352-828-CP	352-841-CP
40	352-829-CP	352-842-CP
42	352-830-CP	352-843-CP
44	352-832-CP	352-844-CP
46	352-833-CP	352-845-CP

Taille FC conforme à la table des mesures (voir à l'avant-dernière page catalogue)

confère à votre taille une forme séduisante et féminine. La coupe spécialement étudiée, aux poches arrières bien placées et à la largeur de jambe modérée, confère aux fesses et aux cuisses une forme joliment ferme et harmonieuse.

Toile denim impeccable de 11 onces, au confort extensible.

Les 87 % de coton instaurent un climat agréable à la peau. Les 9 % de polyester rendent le jean résistant. Et grâce aux 4 %

d'élasthanne, il est toujours confortable, sans comprimer. Egalement disponible en tailles courtes.

Jambes droites.

Longueur en taille 38 : 81 cm. 87 % coton, 9 % polyester, 4 % élasthanne. Lavage en machine.

Exclusivement chez Fashion Classics.

• **Magic Jeans**
Fr. 119.95



Plus douillet, plus chaud : le pull en luxueux cachemire brossé.

Aucune comparaison avec les tricots synthétiques
d'apparence similaire. Par Junghans 1954.

Rare, précieux et incomparablement doux : alors que de nombreux tricots douillets sont aujourd'hui fabriqués à partir de fibres synthétiques, ce pull exclusif est fabriqué en « Brushed Cashmere » (cachemire brossé) – une finition magistrale qui rend le cachemire déjà précieux encore plus doux, plus chaud et plus douillet.

Un brossage doux redresse les fibres les plus fines.

Ainsi votre pull rappelle non seulement visuellement mais aussi au toucher l'angora – une fibre rarement utilisée en raison de sa production complexe. Le cachemire brossé, quant à lui, offre une finesse et une douceur similaires sans aucun compromis en matière de production. Le choix parfait pour des looks décontractés élégants ou comme ajout luxueux à votre garde-robe professionnelle. Avec ourlets tricotés confortables sur l'encolure ronde, les manches trois-quarts et la taille.

Forme légèrement raccourcie et confortable. Longueur en taille 38 : 52 cm. Couleur : rose clair. 100 % cachemire. Lavage à la main.

Taille FC	Taille fabricant	Réf.
36	S	360-641-CP
38	M	360-642-CP
40	L	360-643-CP
42	XL	360-644-CP

Taille FC conforme à la table des mesures (voir à l'avant-dernière page catalogue)

Exclusivement chez Fashion
Classics. Fabricant : Pro-Idee
GmbH & Co. KG, Auf der
Hüls 205, 52068 Aachen, DE,
service@proidee.de

- **Pull Brushed-Cashmere Junghans 1954 Fr. 439.–**

Bottines d'hiver tendance à la sensation de pantoufles.

En suède fin, chaudement doublé.
De Sorel, Canada.

Vous ne voudrez plus enlever ces bottines légères à enfiler – et vous n'y êtes pas obligé. Que ce soit à l'intérieur ou à l'extérieur, elles sont tout simplement ultra confortables.

Look élégant. Plaisir de port confortable.

Il suffit de les enfiler et de s'y sentir bien. Une chaussure toujours prête à l'emploi. Le cuir suédé délicat et respirant au brun naturel polyvalent est légèrement hydrofuge. La doublure douce en cuir d'agneau réchauffe confortablement et recouvre également la confortable semelle intérieure en EVA. La semelle

Poin- ture	Taille fabricant	Réf.
36	5	355-898-CP
37	6	355-899-CP
38	7	355-910-CP
39	8	355-911-CP
40	9	355-912-CP
41	10	355-913-CP

extérieure en caoutchouc durable est cousue sur tout le pourtour et offre une adhérence antidérapante même sur surfaces humides.

Dessus : suède. Doublure :
synthétique. Semelle
intérieure amovible en EVA.
Semelle extérieure : caout-
chouc. Couleur : brun naturel.

- **Bottines In-and-Outdoor Sorel Fr. 129.95**





Plus doux, souple et plus élégant : l'ensemble détente 3-pièces en jersey de viscose fin et délicatement fluide.

Fabriqué de manière durable et respectueuse de l'environnement grâce à un processus complexe à froid.

Cette combinaison d'un haut, d'un sweat à capuche et d'un pantalon 7/8 est beaucoup plus moderne et élégante que l'ensemble détente classique (souvent ennuyeux et très sportif). Le matériau est particulièrement délicat et doux pour la peau, le design est épuré et élégant.

Trio parfaitement coordonné. Mais également des solistes polyvalents.

Le haut simple avec doubles bretelles spaghetti modernes est polyvalent et se marie parfaitement avec la veste à capuche. Grâce à sa coupe droite et à sa matière fine, il a un tombé ample et décontracté, sans être volumineux. Le pantalon léger est ajusté en haut, a une coupe droite et possède une taille haute confortable qui peut être repliée et portée selon vos envies.

Moins de produits chimiques et d'énergie – plus doux, plus brillant, plus respectueux de la peau et plus écologique.

La viscose est produite selon un procédé à froid particulièrement délicat. Cette méthode de production est plus complexe, nécessite moins de ressources et garantit que les bonnes propriétés de la matière sont pleinement développées. Elle est particulièrement douce, respirante, quasiment insensible au boulochage, conserve sa forme, froisse moins et a une plus belle brillance. Une touche d'élasthanne

rend le tissu confortablement élastique, les 3 articles suivent chaque mouvement sans serrer.

Pantalon longueur 7/8 avec jambes droites, haut à coupe près du corps, sweat à capuche à coupe droite et confortable. Longueur sweat à capuche et haut en taille 40 : 61 cm. Longueur totale du pantalon en taille 40 : 92 cm. Couleur : gris pierre. Tous les articles sont composés à 93 % de viscose et à 7 % d'élasthanne. Lavable en machine. Exclusivement chez Fashion Classics. Fabricant : siba Textilvertrieb GmbH & Co. KG, Hindelanger Str. 35, 87527 Sonthofen, DE, info@siba-textil.de

- **Sweat à capuche détente élégant**
Fr. 169.95

Taille FC	Réf.
36	361-412-CP
38	361-413-CP
40	361-414-CP
42	361-415-CP
44	361-416-CP
46	361-417-CP

Taille FC conforme à la table des mesures (voir à l'avant-dernière page catalogue)

- **Haut détente élégant**
Fr. 79.95

Taille FC	Réf.
36	361-418-CP
38	361-419-CP
40	361-420-CP
42	361-421-CP
44	361-422-CP
46	361-423-CP

Taille FC conforme à la table des mesures (voir à l'avant-dernière page catalogue)

- **Pantalon détente élégant**
Fr. 99.95

Taille FC	Réf.
36	361-406-CP
38	361-407-CP
40	361-408-CP
42	361-409-CP
44	361-410-CP
46	361-411-CP

Taille FC conforme à la table des mesures (voir à l'avant-dernière page catalogue)

Votre pyjama préféré à petit prix.

Ce sont encore bien souvent les petites entreprises peu connues qui sont en mesure de fabriquer des produits de haute qualité à un prix avantageux, tout comme le fabricant de ce pyjama Carl Ross. La célèbre entreprise allemande s'appuie sur plus de 125 ans d'histoire familiale dans la production de sous-vêtements destinés à la détente et au bien-être. Vous pourrez voir et ressentir ces nombreuses années d'expérience jusque dans les moindres détails dans ce pyjama.

Tissus de haute qualité. Finition soignée. Style contemporain.

Chemise et pantalon sont confectionnés en jersey de coton doux et peigné. Le pantalon a une taille confortable avec cordon de serrage et deux poches latérales. Il présente une coupe droite confortable et une couture centrale doublement matelassée. La chemise noire est confortable, sans être trop ample. Elle présente un petit col en V moderne et une poche poitrine plaquée,

bordée d'un tissu à chevrons gris assorti au pantalon. De fines coutures intérieures soigneusement liées assurent également un confort maximal.

Chemise à manches longues confortable avec pantalon coupé droit. Couleur : noir/gris argenté. 100 % coton. Lavable en machine. Fabricant : Carl Ross GmbH & Co. KG, Berta-Benz-Str. 1, 40670 Meerbusch, DE, email@carlross.de

• **Pyjama préféré long**
Fr. 129.95

Taille	
FC	Réf.
48	362-101-CP
50	362-102-CP
52	362-104-CP
54	362-105-CP
56	362-106-CP
58	362-107-CP
60	362-108-CP

Taille FC conforme à la table des mesures (voir à l'avant-dernière page catalogue)

- 1 Scannez le QR-Code
- 2 Entrez les références des articles
- 3 Envoyez la commande



Très rares : des pantoufles faites de laine d'alpaga incroyablement chaude et régulant agréablement la température.

Fabriqué par Magicfelt by Stegmann/Autriche. Pour homme et femme.

La laine d'alpaga est 3 à 5 fois plus chaude que la laine de mouton. Elle est extrêmement douce et possède une brillance soyeuse. De plus, elle est entièrement dépourvue d'odeur et régule la température et l'humidité. Fabriquer des pantoufles avec cette merveilleuse laine revient à créer un climat de bien-être général qui garde vos pieds au chaud et au sec.

Feutrée et façonnée en une seule pièce, sans couture, lors d'un procédé complexe.

La laine est d'abord cuite plusieurs fois selon un processus purement naturel jusqu'à ce qu'elle soit extrêmement compactée. Par la suite, ce feutre de haute qualité est foulé en une seule pièce, sans couture, en forme de chaussure et une assise plantaire est directement feutrée. Cela permet à la chaussure souple de s'adapter en douceur à la forme de votre pied. Semelle en cuir légère, souple et antidérapante.



Poin-ture	Réf.
36	335-956-CP
37	335-957-CP
38	335-958-CP
39	335-959-CP
40	335-960-CP
41	335-961-CP
42	335-962-CP
43	335-963-CP
44	335-964-CP
45	335-965-CP
46	335-966-CP

Couleur : nature. Dessus, doublure et semelle intérieure : alpaga et laine. Semelle extérieure : cuir.

• **Chaussons en alpaga Magicfelt**
Fr. 124.95



Aussi confortable qu'un pull. Aussi élégant qu'une blouse.

Le chemisier long en précieux jersey Tencel™.

Le jersey est LA matière confortable par excellence, mais il est souvent trop sportif et réservé aux tenues détente. Tandis qu'ici, il montre son côté élégant.

Brillance noble, tombé fluide et excellente tenue.

Tout sont talent réside dans sa matière : le Tencel™, une fibre Lyocell en cellulose à base de bois de hêtre. Il allie les avantages des fibres naturelles et synthétiques, est

respirant et thermorégulant, a un effet frais par temps chaud et chaud par temps frais. De plus, le Lyocell absorbe 50 % plus d'humidité que le coton et évacue celle-ci vers l'extérieur du tissu.

Vous vous sentez toujours fraîche et impeccablement habillée.

Pour une allure soignée en toutes occasions : oubliez les faux-plis et les bouloches ! La coupe est impeccable et classique. Avec demi-patte de boutonnage, ourlet arrondi et poignets fendus. Parfait sur ou dans une jupe ou un pantalon.

*Coupe droite, décontractée.
Longueur en taille 38 : 73 cm.
94 % Lyocell, 6 % élasthanne.
Lavage en machine.*

- **Chemisier long Tencel™
Fr. 174.95**

Taille FC	Taille fabricant	Marine	Blanc cassé
36	S	316-450-CP	357-730-CP
38	M	316-451-CP	357-732-CP
40	L	316-452-CP	357-733-CP
42	XL	316-453-CP	357-734-CP
44	XXL	316-454-CP	357-735-CP
46	3XL	316-455-CP	357-736-CP

Taille FC conforme à la table des mesures (voir à l'avant-dernière page catalogue)



Un blazer en tricot au motif texturé effet « brickwork » qui offre une bien meilleure stabilité dimensionnelle que la plupart des autres modèles.

Fabriqué en exclusivité pour Fashion Classics. Par la manufacture irlandaise Carbery.

Malgré une ligne féminine cintrée, bien près du corps, ce blazer est aussi confortable qu'un gilet – tout en paraissant beaucoup plus habillé. Le motif brickwork (en français = brique) facilite la confection à plat des bords, sans ourlets ni coutures disgracieuses. Des pinces à effet cintrant incluses dans la trame et des poches plaquées soulignent le style blazer.

Tricoté en forme sur des machines à tricoter manuelles.

Des tricoteurs irlandais expérimentés tricotent aujourd'hui encore le devant, le dos et les manches d'un seul tenant et les cousent les uns aux autres soigneusement. Ainsi, votre nouveau blazer en tricot affiche un seyant parfait, il ne s'use pas et ne se déforme pas. Aucune comparaison possible avec les produits de masse éphémères.

Mélange doux et bien chaud, à base de laine et de cachemire.

Aucune doublure ne vient entraver la circulation de l'air, aucune inclusion à effet rigidifiant ne vient réduire son confort.

Forme cintrée, fermée sur deux boutons. Couleur : marine. Longueur en taille 40 : 59 cm. 90 % laine, 10 % cachemire. Lavage à la main. Exclusivement chez Fashion Classics.

- **Blazer en tricot brickwork Carbery**
Fr. 212.–

Taille FC	Taille fabricant	Réf.
36	S	331-113-CP
38	M	331-114-CP
40	L	331-115-CP
42	XL	331-117-CP
44	XXL	331-118-CP
46	3XL	331-119-CP

Taille FC conforme à la table des mesures (voir à l'avant-dernière page catalogue)

Il fait ses preuves depuis plus de 15 ans ... et pourtant, il est toujours à la page !

Le pantalon Seductive « Sabrina » : élégant, confortable et flatteur.

Ce n'est qu'avec une coupe parfaite et contemporaine qu'un pantalon peut avoir un look vraiment attrayant. C'est pourquoi la créatrice Catrin Schanz a simplement nommé sa collection « Seductive » (« séduisant » en anglais). Avec ses jambes coupées droit, ce pantalon dissimule bien mieux les petites imperfections que les habituels leggings ou jeggings. La ceinture haute forme une silhouette élégante au niveau du ventre et des hanches. De plus, le tissu élastique, robuste et doux accompagne tous vos mouvements. La ceinture élastique vous offre un confort supplémentaire.

Synonyme de pantalons pour femme de haute qualité depuis 2007.

Alors que la plupart des créateurs de pantalons présentent de nouvelles coupes saison après saison, le modèle « Sabrina » est en tête des ventes depuis déjà de nombreuses années. Coupes parfaites, motifs et couleurs stylés ainsi que tissus italiens doux font des pantalons Seductive de véritables favoris.

Forme à enfiler étroite avec petite fente à l'ourlet. Longueur en taille 38 : 70 cm. Largeur bas de jambe : 29 cm. 86 % polyamide, 14 % élasthanne. Lavable en machine.

- **Pantalon à enfiler Seductive Sabrina**
Fr. 237.–

Taille FC	Noir	Marine
34	307-466-CP	342-069-CP
36	307-467-CP	342-070-CP
38	307-468-CP	342-071-CP
40	307-469-CP	342-072-CP
42	307-470-CP	342-073-CP
44	307-471-CP	342-074-CP
46	307-472-CP	342-075-CP

Taille FC conforme à la table des mesures (voir à l'avant-dernière page catalogue)



Questions et conseil
Tél. 071-274 66 19

du lundi au dimanche de 8h00 à 22h00

Tricot jacquard exceptionnel aux couleurs multiples.

Une création rare, fabriquée en Serbie. Par IVKO.

Même au Pérou ou en Extrême-Orient, ce type de tricot aux multiples couleurs est très difficile à trouver. La marque serbe IVKO, qui démarra son activité en 1986 en tant que petite entreprise familiale, travaille sur des machines spécialisées dans le jacquard multicolore. Un secteur dans lequel elle a acquis une excellente réputation au niveau international.

Fait à partir de fine laine mérinos.

Léger, extensible et avec une surface d'une régularité exemplaire. Pour un seyant parfait, les parties avant, le dos et les manches sont lavés après le tricotage, séchés et ensuite seulement confectionnés.

L'envers est lisse et exempt de fils de tissage. L'encolure et la patte de boutonnage sont doublées pour une tenue parfaite.

Motif intemporel et couleurs faciles à associer.

Le motif paisley dans les tons bleus avec du vert, du beige et du orange paraît à la fois folklorique et moderne. Plis tricotés raffinés dans le revers. La veste s'accorde avec un jean et un pantalon chino sportif, mais également avec des robes et des jupes féminines. Se ferme sur 7 boutons.

Coupe légèrement cintrée.

Longueur en taille 38 :

60 cm. Couleur : tons bleus,

vert, beige, orange. 100 %

laine. Lavage à la main.

Contient des parties non

textiles d'origine animale

(boutons en corne).

Fabriqué en Serbie.

Taille

FC Réf.

36 341-171-CP

38 341-172-CP

40 341-173-CP

42 341-174-CP

44 341-175-CP

46 341-176-CP

Taille FC conforme à la table des mesures (voir à l'avant-dernière page catalogue)

- **Veste jacquard Paisley Blue IVKO Fr. 274.-**



Pourquoi le monde entier recherche-t-il un shirt venu d'Autriche ?

Réalisé dans un coton mercerisé des plus fins.

Aujourd'hui, pour trouver un shirt qui arbore en premier lieu son pays de fabrication, vous pouvez chercher longtemps. De nos jours, la plupart des shirts destinés à une mode éphémère sont fabriqués à l'endroit où ils reviendront le moins cher, le prix étant le critère essentiel. Ce shirt-ci, en revanche, est signé Wolff, du nom du propriétaire de la firme autrichienne spécialiste du linge. Et Hans Wolff tient à contrôler lui-même si besoin la qualité des produits qui portent son nom. Pour cela, il est prêt à accepter, tout comme ses clients satisfaits, que la production soit limitée et que la fabrication de ses shirts si robustes soit parfois un peu plus longue.

Les shirts Wolff sont rares.

Bien sûr, ils sont un peu plus chers, mais ils ont une coupe impeccable, ils conservent leur forme et leur couleur, et survivront à des générations de shirts bon marché. Vous allez l'adorer !

Il est en jersey très doux et délicatement brillant, réalisé à partir d'un coton mercerisé de qualité. Légèrement taillé, il donne une apparence bien plus gracile que les shirts à la coupe droite. Un basique parfait qui, porté seul ou comme shirt porté dessous, permet de composer de multiples tenues – avec une veste, un tailleur, une veste en cuir ou en jean. Agréablement frais en été, il est également suffisamment chaud pour l'hiver.



Coupe élancée à col rond féminin et manches 3/4 pouvant être relevées, très tendance. Garde sa forme et l'éclat de ses couleurs. Longueur en taille 38 : 57 cm. En 100 % coton. Lavable en machine. De Wolff/Autriche. Exclusivement chez Fashion Classics.

- **Le shirt Wolff**
Fr. 74.95



Taille FC	Châtaigne	Vert	Marine	Jean	Blanc	Noir
36	358-020-CP	324-313-CP	456-566-CP	467-365-CP	712-000-CP	447-698-CP
38	358-021-CP	324-314-CP	456-574-CP	467-373-CP	712-018-CP	447-706-CP
40	358-022-CP	324-315-CP	456-582-CP	467-381-CP	712-026-CP	447-714-CP
42	358-023-CP	324-316-CP	456-590-CP	467-399-CP	712-034-CP	447-722-CP
44	358-024-CP	324-317-CP	456-608-CP	467-407-CP	712-042-CP	447-730-CP
46	358-025-CP	324-318-CP	456-616-CP	467-415-CP	712-059-CP	447-748-CP

Taille FC conforme à la table des mesures (voir à l'avant-dernière page catalogue)

Le jean Silver original du Canada : une forme parfaite, un style unique.

Plus de 100 années d'expérience et un grand savoir-faire artisanal rendent ce pantalon si unique.

Michael Silver est originaire d'une ancienne dynastie du denim. Sa famille confectionne depuis 1921 des jeans haut de gamme pour de nombreuses marques renommées. Mais ce n'est que depuis 1991 qu'il existe une collection à son propre nom.

Un délavage unique.

Le délavage « 300 » est effectué minutieusement à la main. Il représente exactement l'effet usé résultant du port du pantalon pendant un an. Des résines sélectionnées créent les effets tridimensionnels, sans nuire au caractère indigo typique.

Des piqûres accrochant le regard.

Sur les deux poches arrière, le S opulent de Silver, entouré de bordures brodées avec un fil argenté scintillant.

Silver a développé une coupe de ceinture astucieuse :

divisée en deux parties et plus étroite en haut qu'en bas, la ceinture s'adapte parfaitement aux rondeurs féminines. Le fessier, lui aussi, est parfaitement mis en valeur – la dimension des poches étant adaptée à la taille du pantalon.

Moult mais confortable.

Le denim super stretch avec extensibilité maximale épouse merveilleusement le corps. Et la forme « Avery » est le best-seller flattant toute silhouette. Une hauteur de taille moyenne. Une coupe jambes étroites. Deux poches battantes, une poche monnaie, deux poches arrière.

Coupe skinny avec taille moyennement haute. Couleur : bleu moyen. 92 % coton, 7 % polyester, 1 % élasthanne. Lavable en machine.

- **Jean skinny**
Avery de Silver Fr. 189.95

Taille FC conforme à la table des mesures (voir à l'avant-dernière page catalogue)

Deux couleurs, deux fonctions : le gilet réversible avec ce qui est probablement la meilleure isolation en duvet au monde.

Nylon matelassé bleu marine résistant aux intempéries.
Polaire en fausse fourrure tendance beige. De Taion/Japon.



D'une part des carrés matelassés en nylon coupe-vent, déperlant et anti-salissures, d'autre part une polaire en fausse fourrure souple, douce et tendance : il est rare de trouver un gilet réversible confortable et chaud qui change de fonction en même temps que de couleur. Et qui vaut donc deux vêtements.

Taion est le mot japonais pour « température corporelle ».

Le spécialiste de l'outdoor du même nom de Tokyo le sait bien : plus la proportion de duvet est élevée, plus votre gilet tiendra chaud. Car le duvet douillet et filigrane emmagasine bien mieux la chaleur que les plumes plus dures et plus fermes. Alors que les vêtements d'hiver normaux ont souvent un rapport duvet-plumes de 80 % à 20 %, seuls 95 % d'isolation en duvet convient à Taion. Ainsi, bien moins de rembourrage est nécessaire : votre gilet vous garde au chaud, sans vous grossir.

Le certificat RDS* (Responsible Down Standard) garantit une production de duvet adaptée à l'espèce.

Des conditions à la ferme d'élevage jusqu'au transport et à la transformation, toute la chaîne d'approvisionnement est soumise à des contrôles stricts. Par exemple, seul le duvet d'animaux adultes, qui est un sous-produit de la production alimentaire, est travaillé.

Avec deux poches latérales zippées de chaque côté et une poche poitrine zippée supplémentaire sur le côté en polaire.

*Taiwan IDFL Laboratory and Institute Limited (IDF-23-511193)

Coupe confortable. Couleur : marine (côté nylon)/beige (côté polaire). Longueur en taille 50 : 67 cm. 100 % nylon, verso 100 % polyester. Contient des parties non textiles d'origine animale (duvet). Lavage à la main.

- **Gilet réversible en duvet Taion**
Fr. 189.95

Taille FC	Taille fabricant	Réf.
48	M	351-465-CP
50	L	351-466-CP
52	XL	351-467-CP
54	XXL	351-468-CP
56	3XL	351-469-CP

Taille FC conforme à la table des mesures (voir à l'avant-dernière page catalogue)

Bonnet Donegal :
www.fashion-classics.ch
Rechercher l'article 326-265
ou Tél. 071-274 66 17.



Icône de style : la sneaker en cuir résistante aux intempéries du designer Manolo Bañó.

Depuis 20 ans, un classique populaire dans la collection
de la marque culte espagnole Snipe®.

Bout rond, lacets fermés sur œillets, double surpiqûres claires, perforations Lyra latérales et profil de semelle structuré. La remarquable forme rétro est une conception du designer industriel espagnol primé Manolo Bañó * – et cette sneaker en cuir résistante aux intempéries est un classique culte à succès dans le monde entier.

Cuir vachette italien très épais et très doux.

Plus réchauffant, déperlant et résistant que les fines qualités de cuir de la plupart des baskets. Parfait pour la saison froide. Et grâce à la doublure en cuir tanné exempte de chrome, vous pouvez porter les sneakers pieds nus lors des journées plus chaudes.

Semelle ultra-légère avec talon en gel absorbant les chocs.

Avec ses 479 g (en taille 44), la sneaker en cuir est plus légère que ce à quoi l'on pourrait s'attendre à première vue. La semelle est très flexible. La languette et le bord de tige sont rembourrés.

Couleur : brun. Dessus et doublure en cuir. Voûte plantaire amovible avec revêtement en cuir. Semelle extérieure en caoutchouc. Fabriqué au Portugal.

- **Sneaker en cuir Ripple Snipe®**
Fr. 179.95

Poin-ture	Réf.
41	329-224-CP
42	329-225-CP
43	329-226-CP
44	329-227-CP
45	329-228-CP
46	329-229-CP

* Y compris des prix de renommée internationale tels que le Design Plus Award et le Japan Design Award.



Grâce à ce pull Fisherman, le petit fabricant de tricot irlandais est devenu légendaire.

Aujourd'hui encore, les différentes parties sont soigneusement remaillées ensemble, à la main.

Kilcar, dans le comté de Donegal en Irlande, est un lieu de tradition irlandaise du tricot. Les célèbres pulls Donegal Fisherman sont fabriqués de manière traditionnelle dans l'usine locale « Fisherman out of Ireland ». Lorsque le devant, le dos et les manches sont terminés, ils sont remaillés à la main. Cela nécessite beaucoup de temps et de précaution, ce pourquoi les pulls sont si durables.

Tout concorde. Rien ne gratte.

Les pulls sont en laine mérinos avec une touche de cachemire. Un mélange idéal, car il rend votre pull incomparablement doux, chaud et non grattant. La filature Donegal Yarns, située à proximité, fournit le fil texturé et chiné qui crée la structure vivante si typique des

Donegals.

Forme droite, classique. Longueur en taille 50 : 68,5 cm. Couleur : beige/marron chiné. Matière : 95 % laine vierge, 5 % cachemire. Lavage à la main. Fabriqué en Irlande.

- **Pullover Donegal Fisherman**
Fr. 224.–

Taille FC	Taille fabricant	Réf.
48	M	335-245-CP
50	L	335-246-CP
52	XL	335-247-CP
54	XXL	335-248-CP
56	3XL	335-249-CP
58	4XL	335-270-CP

Taille FC conforme à la table des mesures (voir à l'avant-dernière page catalogue)



Pas de poche aux genoux. Beaucoup moins de plis quand on s'assoit. Sèche en une nuit.

Grâce à la fibre T400® hautement élastique.

T400® transforme le traditionnel denim et le rend même adapté aux pantalons d'affaires. La fibre élastique présente une structure moléculaire, qui – après extension – revient toujours à sa forme d'origine. Les genoux et l'arrière du jean ne pochent pas, même après l'avoir porté pendant des heures et les plis qui se forment habituellement au niveau des hanches et au creux du genou quand on s'assoit, disparaissent rapidement. La fibre stretch rend le pantalon super confortable et confère une plus grande liberté de mouvement.

Le denim T400® sèche 3 fois plus vite qu'un tissu en jean traditionnel.

Lavé le soir, vous pouvez remettre votre jean le lendemain matin. Malgré les propriétés révolutionnaires du T400®, il reste agréablement doux au toucher et garde l'aspect soigné et qualitatif du coton.

Taille FC	Bleu	Gris
25	334-147-CP	359-136-CP
26	334-148-CP	359-137-CP
27	334-149-CP	359-138-CP
28	334-160-CP	359-139-CP
29	334-161-CP	359-140-CP
48	334-162-CP	359-143-CP
50	334-163-CP	359-144-CP
52	334-164-CP	359-145-CP
54	334-165-CP	359-146-CP
56	334-166-CP	359-147-CP
58	334-167-CP	359-148-CP
60	334-168-CP	359-149-CP
98	334-170-CP	359-150-CP
102	334-171-CP	359-151-CP
106	334-172-CP	359-152-CP

Taille FC conforme à la table des mesures (voir à l'avant-dernière page catalogue)

Coupe moderne à 5 poches. Avec jambes élançées. Longueur en taille 50 : 84 cm. Largeur bas de jambe : 40 cm. Couleur bleu : 92 % coton, 8 % élastomultiester. Couleur gris : 92 % coton, 6 % élastomultiester, 2 % élasthanne. Lavable en machine.

- **Jean T400®**
Fr. 124.95



Classique au bureau. Glamour le soir. Décontracté lors de votre temps libre.

Le blazer tricoté tendance et élégant avec de fines rayures métalliques. Par Junghans 1954.

Agréablement confortable et pourtant indéniablement élégant, aussi bien au bureau que lors de votre temps libre : ce blazer impressionne par son choix particulier de matériaux, sa coupe contemporaine et ses accents tendance.

La maille mérinos : un chef-d'œuvre de la nature.

Fabriquée en laine mérinos de qualité supérieure « Extra Fine », ce blazer établit de nouvelles normes en matière de confort de port. La fibre naturelle est connue pour ses propriétés exceptionnelles, mais cette version plus élégante est encore plus légère et douce pour la peau. Les mailles ont un effet thermorégulateur et respirant, permettant à votre blazer de s'adapter à différents environnements. Le mérinos est également naturellement résistant aux odeurs et sèche rapidement.

Un tape-à-l'œil : les fines rayures finement travaillées en fibres métalliques.

Elles confèrent au motif rayé classique un éclat moderne et subtil particulièrement tendance en ce moment. Les reflets métalliques captent la lumière et donnent à votre look une touche glamour sans être trop criards.

Elastique et flexible, contrairement aux tissus tissés classiques.

Ainsi, le blazer s'adapte sans effort à vos mouvements, offre un maximum de confort et confère à votre tenue un look décontracté. Quatre boutons décoratifs décorent le devant.

Forme décontractée. Longueur en taille 38 : 68 cm. 85 % laine, 9 % polyamide, 5 % métal, 1 % élasthanne. Lavage à la main. Exclusivement chez Fashion Classics. Fabricant : Pro-Idee GmbH & Co. KG, Auf der Hüls 205, 52068 Aachen, DE, service@proidee.de

- **Blazer en tricot à fines rayures Junghans 1954 Fr. 315.-**

Taille FC	Taille fabricant	Graphite	Noir
36	XS	360-649-CP	360-656-CP
38	S	360-650-CP	360-657-CP
40	M	360-652-CP	360-658-CP
42	L	360-653-CP	360-659-CP
44	XL	360-654-CP	360-660-CP
46	XXL	360-655-CP	360-661-CP

Taille FC conforme à la table des mesures (voir à l'avant-dernière page catalogue)

Design élégant et monochrome : la ceinture basique polyvalente avec boucle recouverte de cuir.

Fabriquée à la main à partir de cuir veau italien doux. Par blingberlin.

Cette ceinture au style rétro à l'interprétation moderne est particulièrement chic et stylée grâce à sa boucle recouverte de cuir à forme trapézoïdale. Son look et sa largeur de 2,5 cm en font une ceinture polyvalente facile à combiner et qui s'accorde avec de nombreuses tenues. Elle va avec des pantalons (jeans) et des jupes mais aussi sur des robes, des cardigans, des manteaux fins et des blazers légers.

Doublee de cuir de selle robuste, la ceinture obtient une bonne stabilité malgré sa souplesse.

Le label blingberlin, fondé à Berlin en 2015, présente des collections d'accessoires de haute qualité dans une grande variété de couleurs, dont le

design allie un mélange de désinvolture berlinoise et de chic parisien.

Cuir veau. Fermoir, mandrin en métal. Largeur : 2,5 cm. Couleur : blanc crème. Fabriquée en Italie.

- **Ceinture en cuir monochrome blingberlin Fr. 99.95**

Tour de taille en cm	Réf.
80	354-859-CP
85	354-860-CP
90	354-861-CP
95	354-862-CP
100	354-863-CP



Botte en daim arche :
www.fashion-classics.ch
Rechercher l'article 351-600 ou Tél. 071-274 66 17.

Ne glisse jamais hors de vos bottes : le pantalon fuseau en fin jersey.

Seyant toujours parfait et ne forme aucun pli.

Difficile de trouver un pantalon fuseau plus confortable et qui reste, sans glisser de manière désagréable, là où il doit se trouver : dans les bottes. Un large élastique sous pied maintient la jambe de ce pantalon confortable dans la tige de la chaussure.

Les déformations au niveau des genoux et les plis au niveau du fessier appartiennent au passé.

Le jersey souple, très élastique, épouse votre corps sans créer de plis et accompagne chacun de vos mouvements. Vous vous sentez aussi à l'aise que dans un pantalon de yoga – mais en étant bien plus élégante. Le matériau moderne est bi-élastique. Il retrouve toujours sa forme d'origine.

La coupe est svelte et la nervure surpiquée allonge la jambe.

Ceinture performée avec rabat et double boutonage. Passants et fermeture à glissière avant.

Coupe près du corps. Longueur en taille 38 : 83 cm y compris l'élastique sous pied. 69 % viscose, 25 % polyamide, 6 % élasthanne. Lavable en machine. Exclusivement chez Fashion Classics. Fabricant : Reutter GmbH, Werderstr. 9, 78132 Hornberg, DE, reutter@krisreutter.de

- **Le pantalon fuseau parfait Fr. 112.95**



Taille FC	Noir	Greige
18	756-916-CP	361-992-CP
19	756-924-CP	361-993-CP
20	756-932-CP	361-994-CP
21	756-940-CP	361-995-CP
22	756-957-CP	361-996-CP
23	756-965-CP	361-997-CP
34	756-973-CP	361-999-CP
36	756-981-CP	362-010-CP
38	756-999-CP	362-011-CP
40	757-005-CP	362-013-CP
42	757-013-CP	362-014-CP
44	757-021-CP	362-015-CP
46	757-039-CP	362-016-CP
76	757-047-CP	362-017-CP
80	757-054-CP	362-018-CP
84	757-062-CP	362-019-CP
88	757-070-CP	362-021-CP

Taille FC conforme à la table des mesures (voir à l'avant-dernière page catalogue)

Questions et conseil

Tél. 071-274

66 19

du lundi au dimanche de
8h00 à 22h00



Un petit rien peut être aussi polyvalent et glamour : le débardeur à col roulé en Lurex®.

Stylé pour un look blazer, décontracté avec un pantalon de jogging, élégant avec une jupe crayon.

Par OCONI.

Un haut basique qui ne pèse qu'env. 100 grammes et reste néanmoins superbe. Les bons basiques valent toujours leur pesant d'or, dans tous les sens du terme. **Le Lurex® assure au fin mélange de viscose un reflet chatoyant.**

La bonne dose de glamour assure un look élégant et rend le haut si polyvalent. Grâce au col roulé délicat et à l'absence de manches, c'est le dessous idéal pour un blazer. Beaucoup plus aéré, plus léger et plus confortable qu'un chemisier, il est néanmoins tout aussi précieux et habillé. Il embellit également de nombreux looks décontractés avec un pantalon décontracté et des baskets – et le soir, il attire les regards avec élégance sur une jupe ou un pantalon en cuir avec des bottines à talons aiguilles chics.

Naturellement respirant et régulateur d'humidité.

Les 66 % de viscose assurent une sensation fraîche et flatteuse pour la peau et un toucher lisse et doux. Le polyamide et l'élasthanne rendent le débardeur confortable, élastique, résistant et facile d'entretien.

Lavable. Forme stable. Peu froissable.

Il peut être lavé en cycle délicat et est donc beaucoup plus facile à entretenir que la plupart des chemisiers. Il sèche rapidement et ne froisse quasiment pas.

Coupe près du corps. Longueur en taille 38 : 61 cm. 66 % viscose, 17 % fibres métallisées, 12 % polyamide, 5 % élasthanne. Lavable en machine. Exclusivement chez Fashion Classics.

Taille FC	Beige	Noir
36	359-366-CP	359-572-CP
38	359-367-CP	359-573-CP
40	359-368-CP	359-574-CP
42	359-369-CP	359-575-CP
44	359-570-CP	359-576-CP
46	359-571-CP	359-577-CP

Taille FC conforme à la table des mesures (voir à l'avant-dernière page catalogue)

- **Débardeur à col roulé glamour OCONI Fr. 59.95**

Le pyjama Preppy en jersey de coton/viscose doux.

Avec décor floral. Par Ralph Lauren.

La marque Ralph Lauren est l'incarnation du style preppy américain avec le look détente « old school » – look des étudiants des universités d'élite américaines bien connues. Les nobles polos avec la silhouette brodée d'un joueur ont fait connaître la marque à l'échelle internationale dans les années 1970. En plus de ses polos, ses pyjamas au design élégant sont tout aussi populaires aujourd'hui.

Les meilleures conditions pour un sommeil réparateur.

Le tissu tricoté respirant vous enveloppe en douceur et suit chaque mouvement – mais visuellement, il se distingue à peine des tissus tissés. Chemise boutonnée à

manches longues avec passepoil sur les revers. Poche poitrine plaquée. Pantalon avec jambes droites.

Coupe pyjama ample et confortable. Longueur de chemise en taille 38 : 67 cm. Longueur pantalon : 76 cm. Couleur : bleu/écru. 60 % coton, 40 % viscose. Lavable en machine.

• Pyjama Flowers Ralph Lauren Fr. 175.95

Taille FC	Taille fabricant	Réf.
36	S	356-574-CP
38	M	356-575-CP
40	L	356-577-CP
42	XL	356-578-CP

Taille FC conforme à la table des mesures (voir à l'avant-dernière page catalogue)



Difficile à trouver : le slip en coton « invisible » parfaitement seyant.

De Hanro, célèbre depuis 1884
pour sa lingerie de la meilleure qualité.

De tels slips, très doux et souples, sont généralement confectionnés à partir de fibres synthétiques. Celui-ci est fait de coton : agréablement doux, naturel au toucher, agréable à la peau et respirant. La forte proportion d'élasthanne lui confère un meilleur maintien que celui des autres slips en coton, il ne glisse pas et garde sa forme sur le long terme.

Invisible, même sous des vêtements serrés.

Grâce aux bords plats et nets, le slip est à peine perceptible – mais surtout invisible. Même sous de fins tissus en jersey, aucune couture ne gêne ou ne transparait. Classique en noir ou blanc. Parfait pour l'été : la couleur rosé, qui reste invisible même sous les vêtements blancs et transparents.

Forme midi aux côtés de 8,5 cm de large. 86 % coton, 14 % élasthanne. Lavable en machine. De Hanro of Switzerland.

• Slip en coton invisible Hanro Fr. 27.95

Taille FC	Taille fabricant	Blanc	Noir	Rosé clair
34/36	XS	325-352-CP	325-327-CP	325-357-CP
38/40	S	325-353-CP	325-328-CP	325-358-CP
42/44	M	325-354-CP	325-329-CP	325-359-CP
46/48	L	325-355-CP	325-350-CP	325-380-CP
50	XL	325-356-CP	325-351-CP	325-381-CP

Taille FC conforme à la table des mesures (voir à l'avant-dernière page catalogue)



Une garantie bien-être avec style : vêtements d'intérieur en lyocell de bambou fluide et cachemire délicat.

Maille agréablement souple. Design élégant et épuré. De Movesgood, Suède.

Le lyocell de bambou est depuis longtemps populaire pour les vêtements de nuit et les sous-vêtements en raison de sa structure fibreuse fine et lisse. Les vêtements détente tricotés à partir de ce fil sont cependant encore rares. Surtout avec une partie luxueuse en cachemire. Cet ensemble pull et pantalon est si confortable et doux que vous ne voudrez plus l'enlever.

Confortable à porter même sur peaux sensibles.

Le lyocell de bambou est hypoallergénique et convient également aux peaux sensibles. Il absorbe 3 à 4 fois plus d'humidité que le coton, est particulièrement respirant, antistatique et ne décolore pas. La brillance douce rappelle la soie, tout comme les propriétés régulatrices de la température. 10 % de cachemire confèrent à la maille son toucher douillet.

- **Sweat en cachemire et bambou**
Movesgood Fr. 119.95

Taille FC	Taille fabricant	Réf.
36	S	361-507-CP
38	M	361-508-CP
40	L	361-509-CP
42	XL	361-610-CP

Taille FC conforme à la table des mesures (voir à l'avant-dernière page catalogue)

- **Look détente épuré et moderne.**

Pull court et droit avec col rond et poignets côtelés. Pantalon long avec jambes droites et larges et ceinture large et confortable. Les deux articles s'harmonisent également avec de nombreux looks quotidiens en extérieur, également idéals en voyage. Simple, minimaliste, élégant – typiquement scandinave : la marque suédoise de slow fashion durable Movesgood est synonyme de vêtements bien-être intemporels et durables.

Pull à la coupe courte et droite, pantalon à jambes larges et droites. Longueur pull en taille 38 : 48 cm. Longueur pantalon en taille 38 : 74 cm. Couleur : beige clair chiné. 90 % Lyocell, 10 % cachemire. Lavable en machine. Fabricant : Lean Retail Int. AB, Mäster Samuelsgatan 21, 111 47 Stockholm, SE, info@movesgood.com

- **Pantalon en cachemire et bambou**
Movesgood Fr. 119.95

Taille FC	Taille fabricant	Réf.
36	S	361-611-CP
38	M	361-612-CP
40	L	361-613-CP
42	XL	361-614-CP

Taille FC conforme à la table des mesures (voir à l'avant-dernière page catalogue)

Les chaussons en cuir d'agneau au design scandinave : doux, confortables, chauds. Beauté intemporelle.

Du spécialiste des pantoufles Shepherd of Sweden.

La peau d'agneau a fait ses preuves contre les pieds froids depuis des siècles : elle vous garde confortablement au chaud, mais sans vous faire transpirer de façon inconfortable. Car l'air emprisonné dans la fourrure duveteuse offre une isolation particulièrement bonne. De plus, la peau d'agneau est naturellement anti-salissures et antibactérienne.

Shepherd of Sweden est spécialisé dans les chaussons chauds en peau d'agneau depuis 1982.

Poin- ture	Pierre	Brun
36	350-996-CP	351-022-CP
37	350-997-CP	351-023-CP
38	350-998-CP	351-024-CP
39	350-999-CP	351-025-CP
40	351-020-CP	351-026-CP
41	351-021-CP	351-027-CP

La fourrure douce et naturelle enveloppe votre pied comme une gaine douillette. Grâce à sa forme à enfiler tendance, cette pantoufle a un style scandinave épuré et une beauté intemporelle.

Dessus, doublure et semelle intérieure en cuir d'agneau naturel. Semelle extérieure en daim doux et antidérapant.

- **Pantoufles en peau d'agneau Shepherd**
Fr. 79.95



Plus de chaleur, plus de confort : la doudoune avec rare ajout de laine.

Régulatrice d'humidité et pourtant naturellement hydrofuge. Par Canadian Classics.

Alors que les vestes en polaire classiques sont généralement entièrement composées de matières synthétiques, cette veste se caractérise par une teneur exceptionnelle en laine de 50 %. La laine retient la chaleur et vous garde agréablement au chaud même à basse température. La laine est également connue pour ses propriétés régulatrices d'humidité : elle absorbe l'humidité et l'évacue. Cela permet de garder votre peau au sec et vous évite une sensation de froid désagréable.

Agréablement durable grâce au polyester.

La fibre high-tech facile d'entretien rend votre veste robuste et extrêmement durable. Ainsi, elle garde durablement sa forme et offre une protection fiable, que ce soit par temps orageux ou lors d'activités en plein air intensives.

Des détails bien pensés pour une protection maximale.

Un rembourrage supplémentaire offre une isolation thermique complémentaire. Toutes les fermetures éclair sont étanches à l'eau, de sorte qu'aucune humidité ne pénètre à l'intérieur, même par temps pluvieux. Le rabat coupe-vent derrière la fermeture éclair avant et la capuche réglable avec rabat coupe-vent et pluie offrent une protection supplémentaire contre les éléments. Et les poignets confortables empêchent le froid de pénétrer.

*Forme droite. Longueur en taille 50 : 69 cm.
Couleur : olive. 50 % laine, 50 % polyester.
Lavable en machine. Fabricant : Artcrafts
International Spa, Via Francesco Datini 44,
50126 Firenze, IT, canadian.support@
ecommerceonline.it*

- **Doudoune en laine Fr. 375.-**



Taille FC	Taille fabricant	Réf.
48	M	361-211-CP
50	M/L	361-212-CP
52	L	361-213-CP
54	XL	361-214-CP

Taille FC conforme à la table des mesures (voir à l'avant-dernière page catalogue)

Des bottines élégantes, 100 % adap- les Ice-Gripper de Pajar®,

Étanches. Respirantes. Antidérapantes. Confortables. Et

Il existe de nombreuses bottines d'extérieur tendance, mais la plupart conviennent presque exclusivement aux boulevards des grandes villes. Cette bottine, quant à elle, est une véritable botte de performance qui présente non seulement un look hivernal, mais offre également une réelle protection contre le froid, l'humidité, la neige et même le verglas.

Le dessus est composé d'une combinaison de cuir imperméable et de nylon robuste.

Grâce à la membrane Pajar®-Tex éprouvée, votre bottine est à la fois 100 % imperméable et respirante – vos pieds restent au sec même par mauvais temps.

La doublure chaude et douillette régule naturellement le climat.

Contrairement à de nombreuses bottines à la mode, celles-ci ont été testées dans le climat rigoureux du Canada. La semelle intérieure amovible en laine mélangée est antibactérienne et fournit une chaleur supplémentaire – idéale pour éviter les pieds froids sans pour autant avoir trop chaud par temps plus doux.

**Semelle profilée isolante
Vibram® en caoutchouc thermique
avec technologie brevetée Ice-Gripper.**



Pantalon classique en velours côtelé fin et au confort thermique invisible.

La fibre creuse vient remplacer la doublure : rien ne glisse ou ne rétrécit.

Les pantalons thermiques sont parfaits lors des froides journées. Mais ils ont la plupart du temps un aspect trop rustique et sportif. Leur épaisse doublure et leur aspect lourd est tout sauf élégant. Ce pantalon en velours fin, cependant, ne comprend qu'une seule épaisseur de tissu. Il tient aussi chaud qu'un pantalon thermique, tout en conférant une allure des plus classiques.

Son secret : la technologie de fibre creuse – inspirée de la fourrure des ours polaires.

L'envers en tissu doux est composé de fibres creuses microfines (Thermolite®). Tout comme les poils d'ours polaires, elles emprisonnent l'air, ce qui permet d'isoler la chaleur du corps. Toute humidité éventuelle est évacuée vers la surface du tissu où elle s'évapore rapidement, vous permettant de bénéficier d'un climat agréablement sec en permanence. Parfait par grand froid ou en cas d'effort physique ou de pièces surchauffées.

Une grande liberté de mouvement.

Le tissu stretch et la taille élastique permettent au pantalon de suivre vos mouvements sans jamais comprimer. Une légère couche gommée sur la face interne de la taille empêche votre chemise de sortir du pantalon. 2 poches obliques et 2 poches revolver à bouton.

Coupe droite sans pinces. Longueur en taille 50 : 84 cm, largeur bas de jambe : 38 cm. Couleur : tabac. 98 % coton, 2 % élasthanne. Fibre creuse Thermolite® en 100 % polyester. Lavable en machine.

- **Pantalon en velours côtelé fin Thermolite® Fr. 162.95**

Taille FC	Réf.
25	308-252-CP
26	308-253-CP
27	308-254-CP
28	308-255-CP
29	308-256-CP
30	308-257-CP
48	308-258-CP
50	308-259-CP
52	308-260-CP
54	308-261-CP
56	308-262-CP
58	308-263-CP
60	308-264-CP
98	308-265-CP
102	308-266-CP
106	308-267-CP

Taille FC conforme à la table des mesures (voir à l'avant-dernière page catalogue)

tées à l'hiver : Canada.

réchauffantes jusqu'à -30 °C.

Elle offre non seulement une adhérence optimale par temps pluvieux et neigeux, mais est également dotée de pointes réversibles qui peuvent être dépliées pour une résistance au glissement supplémentaire en cas de verglas.



Couleur : marron/olive. Dessus : textile et cuir. Doublure et semelle intérieure : fausse fourrure.

Semelle extérieure : caoutchouc thermique. Fabricant : Freemark Enterprises GmbH, Seestrasse 71, 8703 Erlenbach ZH, CH, info@pajar.com. Opérateur économique responsable dans l'UE : Alpi Netherlands B.V., Symon Spiersweg 13, 1506 RZ Zaandam, NL, info@freemark.net

- **Bottine Ice Gripper Pajar® Fr. 439.-**

Poin-ture	Réf.
42	360-965-CP
43	360-966-CP
44	360-967-CP
45	360-968-CP
46	360-969-CP



Plus doux et plus chaud que les simples chemises en coton : le noble shirt à manches longues avec cachemire.

Le look décontracté et moderne cache un luxe rare : ce modèle à manches longues est ennobli de 16 % de cachemire, ce qui le rend plus doux et plus chaud que les simples shirts en coton.

Remplacement tendance d'une chemise et d'un pull.

Il serait dommage de ne le porter que comme sous-pull. Votre noble manches longues est également parfait en tant que soliste avec un jean, un pantalon chino ou cargo, un pantalon en velours côtelé ... Et grâce à une touche d'élasthanne, il est confortable et garde sa forme.

Forme droite avec col rond. Longueur en taille 50 : 73 cm. 80 % coton, 16 % cachemire, 4 % élasthanne. Lavage en machine. Fabriqué au Portugal. Exclusivement chez Fashion Classics.

- **Shirt à manches longues en cachemire Jungmans 1954 Fr. 124.95**

Taille FC	Marine	Gris
48	358-318-CP	353-640-CP
50	358-319-CP	353-641-CP
52	358-340-CP	353-642-CP
54	358-342-CP	353-643-CP
56	358-343-CP	353-644-CP
58	358-344-CP	353-645-CP
60	358-345-CP	353-646-CP

Taille FC conforme à la table des mesures (voir à l'avant-dernière page catalogue)

Le shopping chez Pro-Idee : simplicité et confort garantis.

Une garantie du prix le plus avantageux

Pro-Idee commercialise de nombreux produits en exclusivité. Dans le cas contraire, vous bénéficiez de la garantie de prix Pro-Idee. Si vous voyez dans les trois mois après réception, le même produit à un prix plus avantageux dans un commerce de détail en Suisse, contactez le service clientèle Pro-Idee. Nous trouverons dans tous les cas une solution équitable. Vous avez alors le droit de renvoyer à nos frais la marchandise et de demander le remboursement du prix d'achat total.

Un paiement sans contrainte

- **Sur facture** (payable sous 14 jours, à compter de la date de facturation)
- **Par carte bancaire** (en ligne ou par téléphone 071 - 274 66 17) : Visa, Mastercard, Diners Club, American Express
- **Via Twint** : dans notre boutique en ligne
- **Via PayPal** : dans notre boutique en ligne

Une livraison simple

En Suisse et au Liechtenstein

- **Livraison standard sous 3 - 5 jours ouvrés.**
Participation forfaitaire aux frais de port et d'emballage de Fr. 6.95*
Pour les commandes de boissons alcoolisées et de spiritueux, la livraison est gratuite à partir de Fr. 200.–
- **Envoi prioritaire sous 2 - 3 jours ouvrés.**
À la commande du lundi au vendredi jusqu'à 12h00
Participation forfaitaire, plus Fr. 2.–*
- **Marchandises livrées par transporteur : livraison sous 7 jours env. ouvrés au pied du camion**
- Symbolisé par 
- Participation forfaitaire, plus Fr. 39.95*
- La date de livraison sera convenue avec vous
- Pour plus d'informations sur la livraison, rendez-vous sur www.proidee.ch/livraison
(Un envoi prioritaire n'est malheureusement pas possible.)

* Par commande, indépendamment du nombre d'articles livrés.
Une envoi prioritaire de boissons alcoolisées et non-alcoolisées n'est malheureusement pas possible.

Hors de Suisse

- **Livraison dans les pays de l'EEE ainsi que l'Andorre, Monaco, Norvège, Islande et la Cité du Vatican**
Participation forfaitaire aux frais de port, d'emballage et d'assurance de Fr. 25.–. Délai de livraison, voir : www.proidee.ch/fr/livraison
- **Livraison dans d'autres pays****
Participation forfaitaire aux frais de port, d'emballage et d'assurance de Fr. 50.–.
** Afrique du Sud, Albanie, Argentine, Australie, Bahamas, Bahreïn, Barbade, Bosnie-Herzégovine, Brésil, Brunei, Canada, Cap-Vert, Chili, Chine, Corée du Sud, Emirats Arabes Unis, Etats-Unis, Japon, Koweït, Macédoine du Nord, Malaisie, Mexique, Moldavie, Monténégro, Nouvelle-Zélande, Oman, Pérou, Philippines, Qatar, Serbie, Singapour, Thaïlande, Turquie, Uruguay et Vénézuéla
- **La commande et l'envoi de marchandises contenant de l'alcool ne sont possibles qu'en Suisse.**
Les conditions de livraison pour l'Autriche, la France, l'Allemagne et les Pays-Bas peuvent être consultées aux adresses suivantes :
www.proidee.at/lieferung www.proidee.fr/livraison
www.proidee.de/lieferung www.proidee.nl/levering

(*) Pour toute question concernant les options de livraison hors de la Suisse, n'hésitez pas à nous contacter par courriel à l'adresse service@proidee.ch ou au 0041 71 - 274 66 19 (du lundi au vendredi, de 8h à 17h30).

Retournez vos marchandises sans soucis

Le délai de rétractation de 14 jours s'applique bien entendu à toutes les commandes. Merci d'effectuer les retours de marchandises via une filiale de La Poste suisse. Vous pouvez également utiliser pour les retours une des 1.200 filiales Relais Colis près de chez vous. Pour plus d'informations, rendez-vous sur www.proidee.ch/fr/paecklipunkt
Les colis dépassant les dimensions 80 x 60 x 60 cm ou le poids maximal de 30 kg ne peuvent pas être placés dans une filiale Relais Colis. Les frais de port pour retourner les marchandises restent à votre charge.

Profitez d'une garantie commerciale Pro-Idee étendue à 3 ans

La société Pro-Idee s'engage à garantir les produits achetés auprès de Pro-Idee pendant 3 ans à compter de la date de la facturation. Valable pour toute la Suisse. Vos droits de garantie légaux restent inchangés. L'exercice de ces droits de recours légaux est gratuit. Vous trouvez les informations relatives aux garanties fabricant directement dans la description du produit concerné. Toutefois, les garanties fabricant ne font pas partie de notre engagement et ne donnent aucun droit à l'encontre de Pro-Idee. Si votre produit présente des défauts de qualité malgré une utilisation conforme, nous nous engageons à le réparer dans les plus brefs délais, à le remplacer ou à vous rembourser le prix d'achat. Seules les pièces d'usure sont exclues de la garantie. Veuillez envoyer le produit défectueux avec une copie de la facture au garant :

Pro-Idee Catalog GmbH,
9001 St. Gallen.

Nous nous chargeons du reste.

Et n'oubliez pas : même après l'échéance de la garantie, nous restons toujours à votre disposition.

Le service clientèle Pro-Idee assure une réparation rapide à des prix équitables. En cas de problème, n'hésitez pas à nous contacter par téléphone.

Dénichez le cadeau idéal

- **Emballage cadeau**
Sur demande, nous vous proposons pour la presque totalité des articles du catalogue, un emballage cadeau Pro-Idee, pour seulement Fr. 5.50.
- **Livraison d'un cadeau**
Votre cadeau est expédié quand vous le souhaitez aux mêmes conditions qu'une simple livraison. La facture vous sera envoyée.
- **Bon d'achat cadeau**
Avec une e-carte cadeau Pro-Idee, vous êtes sûr de toujours faire plaisir. Choisissez **en ligne** (www.proidee.ch/fr/bon-dachat-cadeau) le montant (25 Fr., 50 Fr., 75 Fr., 100 Fr., 150 Fr., 200 Fr., 500 Fr.) et le visuel souhaité, validez et imprimez l'e-carte.



Découvrez Pro-Idee en « live »

Essayez – et achetez. Venez nous rendre visite dans nos boutiques Pro-Idee à Düsseldorf sur la Königsallee et à Aix-la-Chapelle.



Nous sommes à votre entière disposition :
Par tel: **071- 274 66 19** ou courriel service@proidee.ch

Seule votre satisfaction compte.

Dieter Junghans
Dieter Junghans

Des basiques 24 heures fabriqués en Autriche : shirt, pantalon et cardigan par la spécialiste des basiques Moya.

De haute qualité, confortables et faciles d'entretien. Parfaitement combinables. Prix incroyablement abordable.

Contrairement à la plupart des labels, Moya se concentre exclusivement sur les basiques, produits exclusivement dans ses propres usines en Autriche. Une finition et une coupe raffinées ainsi qu'une excellente qualité font partie des standards de l'entreprise.

Extrêmement confortable. Résistant. Facile d'entretien.

Le jersey de viscose élastique avec 4 % d'élasthanne assure la stabilité de la forme et de la couleur, suit tous vos mouvements et ne comprime pas. Il ne bouloche pas, ne nécessite aucun repassage, et est lavable en machine à 40 °C. Idéal en voyage. Déballez, enfilez, vous voilà prête pour sortir.

Des incontournables pour toute garde-robe. Et chaque valise.

Shirt à manches longues avec col montant. A porter toute l'année, même sous un gilet ou un blazer. **Pantalon** confortable avec jambes larges tendance et ceinture confort. **Cardigan long** avec largeur légèrement oscillante et petit col châle.

Sportifs en journée. Élégants en soirée.

Ces basiques sont de véritables multi talents et peuvent être combinés de nombreuses façons. Portés ensemble, ils sont même parfaits comme tenue de soirée.

Longueur du shirt en taille 38 : 60 cm, cardigan 72 cm. Longueur pantalon en taille 38 : 75 cm. 96 % viscose, 4 % élasthanne. Lavable en machine. Fabriqué en Autriche.

Aussi en noir.

• Shirt basique à manches longues Moya Fr. 159.95

Taille	Noir	Marine
FC		
34	353-279-CP	353-271-CP
36	353-280-CP	353-272-CP
38	353-281-CP	353-273-CP
40	353-282-CP	353-274-CP
42	353-283-CP	353-275-CP
44	353-285-CP	353-277-CP
46	353-286-CP	353-278-CP

• Cardigan basique Moya Fr. 209.–

Taille	Noir	Marine
FC		
34	332-942-CP	353-316-CP
36	332-943-CP	353-317-CP
38	332-944-CP	353-319-CP
40	332-945-CP	353-320-CP
42	332-946-CP	353-321-CP
44	332-947-CP	353-322-CP
46	353-500-CP	353-323-CP

• Pantalon basique Moya Fr. 159.95

Taille	Noir	Marine
FC		
34	338-451-CP	353-303-CP
36	338-452-CP	353-304-CP
38	338-453-CP	353-305-CP
40	338-454-CP	353-306-CP
42	338-455-CP	353-307-CP
44	338-456-CP	353-308-CP
46	353-501-CP	353-309-CP

Taille FC conforme à la table des mesures (voir à l'avant-dernière page catalogue)

Sneaker en cuir lavable Snipe® : www.fashion-classics.ch Rechercher l'article 351-618 ou Tél. 071-274 66 17.

Pro-Idee Catalog GmbH, Aachen (Aix-la-Chapelle, Allemagne)
 Succursale St. Gallen · Fürstenlandstrasse 35 · 9000 St. Gallen · IDE TVA : CHE-110.152.741 TVA · DE814853178 · Gérante : Andrea Bornkessel
 Service commandes : 071-274 66 17* · Questions et conseil : 071-274 66 19* (*du lundi au dimanche de 8h00 à 22h00)
www.proidee.ch · E-Mail : service@proidee.ch

Nos Conditions Générales de Vente prévalent. Vous pouvez les consulter sur www.proidee.ch/cgv · Certification biologique : CH-BIO-038

La taille qui convient.

Vous évitez ainsi les essayages et retours inutiles. Bon pour vous, pour nous et pour l'environnement.

Presque tous les fabricants utilisent leurs propres tableaux de mesures. Ce qui complique votre recherche de la bonne taille sur la base des tailles fabricant. C'est pourquoi nous avons créé la taille Fashion Classics (taille à commander). Elle correspond au tableau de mesure officiel (ci-dessous)

et facilite votre choix – quelle que soit la façon dont le fabricant définit ses tailles. Nous ajoutons parfois dans les descriptions de produits la « taille fabricant ». C'est avec cette donnée que le fabricant a étiqueté ses produits. Ce qui est à votre avantage si vous connaissez déjà la taille d'un fabricant particulier.

Résultat positif : le taux de retour des articles Fashion Classics est bien inférieur à la moyenne de l'industrie.

Des questions concernant l'ajustement et les tailles ?

Téléphone : 071 – 274 66 19 ; Lun-ven 8h00 – 22h00

A Tour de poitrine :

Se mesure horizontalement à l'endroit le plus fort de la poitrine.

B Tour de dessous de poitrine

C Tour de taille : Se mesure autour de la taille sans serrer.

D Tour de bassin :

Se mesure à l'endroit le plus fort du bassin.

E Stature :

Se mesure pieds nus, des pieds à la tête.

Choisissez votre taille d'après le tableau de mesures suivant (mesures au corps) :

Femmes		Taille à commander			
(A) Tour de poitrine	(C) Tour de taille	(D) Tour de bassin	Tailles standard (E) 165 - 172 cm	Tailles courtes (E) inférieur à 165 cm	Tailles longues (E) supérieur à 172 cm
78 - 81	64-66	88 - 91	34	17	68
82 - 85	67-70	92 - 95	36	18	72
86 - 89	71-74	96 - 98	38	19	76
90 - 93	75-78	99 - 101	40	20	80
94 - 97	79-82	102 - 104	42	21	84
98 - 102	83-87	105 - 108	44	22	88
103 - 107	88-93	109 - 112	46	23	92
108 - 113	94-99	113 - 116	48	24	96

Conversion internationale des tailles de bonnet	(B) Tour de dessous de poitrine (cm)	(A) Tour de poitrine (cm)			
	Cup A	Cup B	Cup C	Cup D	
68-72	85	82- 84	84- 86	86- 88	88- 90
73-77	90	87- 89	89- 91	91- 93	93- 95
78-82	95	92- 94	94- 96	96- 98	98-100
83-87	100	97- 99	99-101	101-103	103-105
88-92	105	102-104	104-106	106-108	108-110
93-97	110	107-109	109-111	111-113	113-115

Hommes	(E) Stature	(A) Tour de poitrine	(C) Tour de taille	(D) Tour de bassin	(Taille FC) Taille à commander
Tailles pour hommes trapus	166-170	94- 97	86- 89	98-101	24
	169-173	98-101	90- 93	102-105	25
	172-176	102-105	94- 97	106-109	26
	175-178	106-109	98-101	110-113	27
	177-180	110-113	102-106	114-118	28
	179-182	114-117	107-111	119-123	29
181-183	118-121	112-115	124-127	30	
Tailles standard	166-170	86- 89	74- 77	90- 93	44
	168-173	90- 93	78- 81	94- 97	46
	171-176	94- 97	82- 85	98-101	48
	174-179	98-101	86- 89	102-105	50
	177-182	102-105	90- 93	106-109	52
	180-184	106-109	94- 99	110-113	54
	182-186	110-113	100-104	114-117	56
	184-188	114-117	105-108	118-121	58
185-189	118-121	109-113	122-125	60	
Tailles pour hommes élancés	180-184	91- 94	78- 81	94- 97	94
	182-186	95- 98	82- 85	98-101	98
	184-188	99-102	86- 89	102-105	102
	187-191	103-106	90- 94	106-110	106

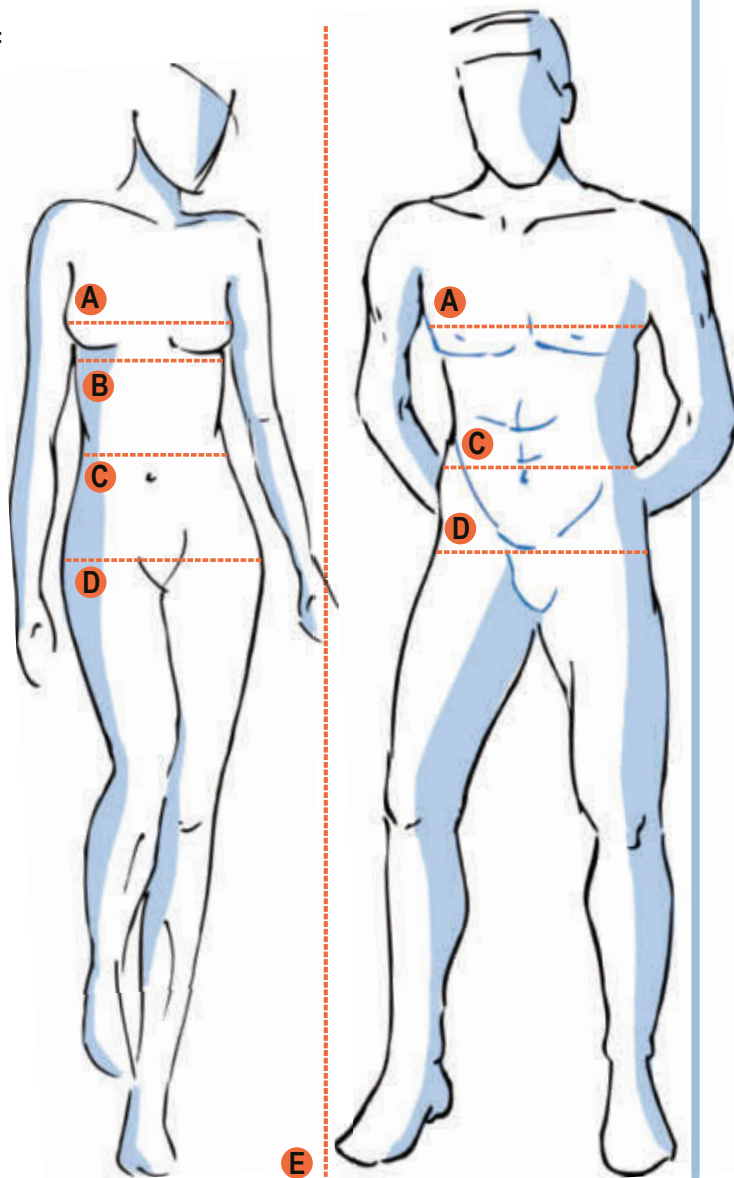

Tour de tête

Mesurez votre tour de tête à l'aide d'un mètre-ruban juste au-dessus de vos sourcils. Commandez la taille de votre couvre-chef d'après le résultat de la mesure. Si votre mesure se trouve entre deux tailles, commandez la taille la plus grande.

Longueur de ceinture

Mesurez le tour de taille d'un pantalon qui vous va bien. Votre tour de taille correspond à la longueur de ceinture indiquée.

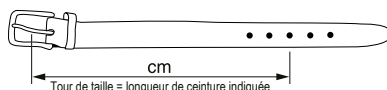

Taille de gants

Mesurez le tour de main sous le pouce et faites passer le mètre-ruban sans serrer au niveau des articulations de la paume. Choisissez votre taille de gants en fonction du tour de main mesuré en cm.

Tour de main	17,5	19,0	20,5	22,0	23,0	24,0	26,0	27,0	28,0
Taille de gants	6,5	7,0	7,5	8,0	8,5	9,0	9,5	10,0	10,5



Votre T-shirt indispensable : en coton sud-américain. 155 g/m². Une pièce rare, par Ragman.

Résistant et pourtant souple et léger.

Opaque mais assez fin pour pouvoir être aussi porté sous une chemise.

Contrairement aux shirts habituels, ce véritable Ragman en fil 13/1 Nf fin reste impeccable même après de nombreux lavages : le jersey fin (155 g/m²), régulier et pourtant solide, est indéformable. Une bande tissée solide mais souple, renforce et recouvre la couture à la nuque et aux épaules. De plus, le bord côtes double de l'encolure garde sa forme très longtemps.

Son secret :

il est tissé selon la technique 18 deniers à partir d'un fil relativement plus lourd (12/1 Nf). On utilise ensuite un adoucissant puis on sèche sans tension. Avant d'être cousue, l'encolure reçoit un

autre traitement spécial l'empêchant de rétrécir. Parfait comme large T-shirt décontracté et si raffiné qu'il ira aussi parfaitement sous un veston. Les meilleures méthodes de teinture permettent à votre Ragman de garder durablement l'éclat de ses couleurs.

Forme longue et décontractée, à l'ampleur confortable. Longueur en taille 48 : 76 cm. En 100 % coton. Couleur gris chiné : 90 % coton, 10 % polyester. Couleur anthracite chiné : 70 % coton, 30 % polyester. Toutes les autres couleurs sont en 100 % coton. Lavable en machine.

• **Le Ragman à 155 g Fr. 24.95**

Taille FC	Taille fabricant	Anthracite chiné	Noir	Marine	Bleu clair	Sable	Blanc	Gris chiné	Kaki
44	S	357-055-CP	316-906-CP	316-938-CP	316-945-CP	316-815-CP	316-899-CP	316-924-CP	336-931-CP
46	M	357-056-CP	316-907-CP	316-939-CP	316-946-CP	316-816-CP	316-900-CP	316-925-CP	336-932-CP
48	L	357-057-CP	316-908-CP	316-940-CP	316-947-CP	316-817-CP	316-901-CP	316-926-CP	336-933-CP
50/52	XL	357-058-CP	316-909-CP	316-941-CP	316-948-CP	316-818-CP	316-902-CP	316-927-CP	336-934-CP
54/56	XXL	357-059-CP	316-910-CP	316-942-CP	316-949-CP	316-819-CP	316-903-CP	316-928-CP	336-935-CP
58	3XL	357-060-CP	316-911-CP	316-943-CP	316-950-CP	316-890-CP	316-904-CP	316-929-CP	336-936-CP
60	4XL	357-062-CP	316-912-CP	316-944-CP	316-951-CP	316-891-CP	316-905-CP	316-930-CP	336-937-CP

Taille FC conforme à la table des mesures (voir à l'avant-dernière page catalogue)

L'art du tricot dans toute sa splendeur : l'élégant cardigan long au motif jacquard exotique.

D'une précision incomparable et aux couleurs originales. De IVKO/Serbie.

Ce long cardigan est un tape-à-l'œil extravagant et un tricot rare unique. IVKO, une entreprise familiale serbe, est connue pour sa technique jacquard, minutieusement perfectionnée depuis 1986 et présentée ici de manière impressionnante.

Folklorique, noble et stylé à la fois.

Les différentes couleurs de fil sont si habilement coordonnées qu'en résulte un design élégant et varié : des ornements floraux roses sur fond baie, complétés avec style et harmonie par des motifs multicolores sur le col, la taille et les poignets. Le cardigan à coupe kimono droite et confortable s'accorde aussi bien avec des tenues élégantes (jupes, robes et pantalons) qu'avec des looks jeans décontractés.

Fabriqué à partir de laine vierge fine.

Agréablement léger, élastique, légèrement réchauffant et avec une belle surface uniforme. Pour garantir un ajustement parfait, le devant, le dos et les manches sont lavés après avoir été tricotés, séchés puis confectionnés. Le dos est lisse et exempt de fils de tension.



Forme kimono confortable, se ferme sur 6 boutons. Longueur en taille 38 : 90 cm. Couleur : baie/multicolore. 100 % laine. Lavage à la main. Fabriqué en Serbie. Fabricant : She Trading GmbH, Nederlinger Str. 4, 80638 München, DE, service@ivko.com

- **Cardigan long en jacquard IVKO Fr. 349.-**

Taille	
FC	Réf.
36	361-136-CP
38	361-137-CP
40	361-138-CP
42	361-190-CP
44	361-191-CP
46	361-192-CP

Taille FC conforme à la table des mesures (voir à l'avant-dernière page catalogue)



Le moyen le plus rapide de commander

- 1 Scannez le QR-Code
- 2 Entrez les références des articles
- 3 Envoyez la commande



**FASHION
CLASSICS**
Pro · Idée

www.proidee.ch/fr/fashion-classics
service@proidee.ch

Service commandes : 071-274 66 17*
Questions et conseil : 071-274 66 19*
(* du lundi au dimanche de 8h00 à 22h00)

Télécoipe : 071-274 66 45

Fürstenlandstrasse 35 • 9000 St. Gallen