

FASHION CLASSICS Pro-Idee

WOMEN'S ESSENTIALS

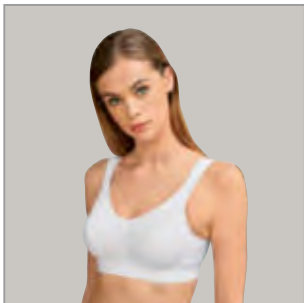

DIE WAHREN MODE-KLASSIKER. NEUESTER STAND.



FASHION CLASSICS Pro-Idee

WOMEN'S ESSENTIALS

Pro-Idee • Fürstenlandstrasse 35 • 9000 St. Gallen
www.fashion-classics.ch • service@proidee.ch • Telefax: 071-274 66 45
Bestell-Hotline: 071- 274 66 17 (Mo. - So.: 08:00 - 22:00 Uhr)
Fragen und Beratung: 071- 274 66 19 (Mo. - So.: 08:00 - 22:00 Uhr)

D9672-6030

FASHION CLASSICS WOMEN'S ESSENTIALS Winter 2024



Eine Grösse, die passt.

So vermeiden Sie unnötige Anproben und Rücksendungen.

(Gut für Sie. Gut für uns. Und gut für die Umwelt.)

Fast jeder Hersteller nutzt seine eigenen Masstabellen. Das macht es oft so schwer, die genau passende Grösse anhand der Herstellerangabe zu finden. Genau deshalb haben wir die Fashion-Classics-Grösse (FC-Grösse) ins Leben gerufen. Sie entspricht der offiziellen Masstabelle (unten) und erleichtert Ihre Wahl – egal wie der Hersteller seine Grössen definiert. Manchmal nennen wir bei Produktbeschreibungen ergänzend die „Hersteller-Grösse“. Mit dieser Angabe

hat der Hersteller seine Ware ausgezeichnet. Dies ist besonders dann von Vorteil, wenn Sie mit der Grössenangabe eines bestimmten Herstellers vertraut sind. Erfreuliches Ergebnis: Die Rücksendequote von Fashion-Classics-Artikeln liegt weit unter den branchenüblichen Durchschnittswerten.

Fragen zu Passform und Grössen?

Telefon: 071 - 274 66 19; Mo. - So. 8.00 - 22.00 Uhr.

Die Fashion Classics-Masstabelle

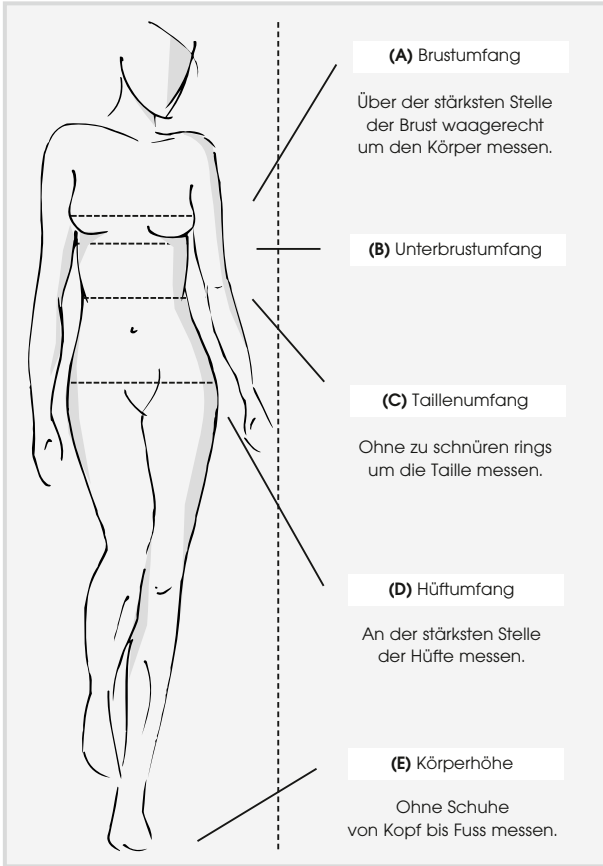

Kopfumfang

Nehmen Sie ein Massband und messen Sie Ihren Kopfumfang unmittelbar oberhalb Ihrer Augenbrauen. Bestellen Sie Ihre Kopfbedeckung entsprechend dem Messergebnis. Liegt das gemessene Mass zwischen zwei Grössen, bestellen Sie bitte den grösseren Umfang.

Gürtellänge

Zur Bestimmung Ihrer Gürtellänge messen Sie den Bundumfang einer „gut sitzenden“ Hose. Ihr Bundumfang entspricht dann der angebotenen Gürtellänge.

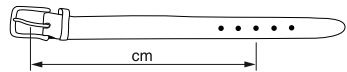

Bundumfang = angebotene Gürtellänge

Handschuh-Grössen

Den Handumfang messen Sie ohne Daumen und führen das Massband ohne zu schnüren über die Knöchel in der Handmitte. Entsprechend dem in cm gemessenen Handumfang wählen Sie nun Ihre Handschuh-Grösse.

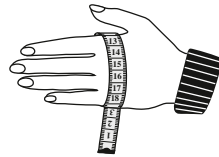

Handumfang	17,5	19,0	20,5	22,0	
Handschuh-Grösse	6,5	7,0	7,5	8,0	
Handumfang	23,0	24,0	26,0	27,0	28,0
Handschuh-Grösse	8,5	9,0	9,5	10,0	10,5

Bitte wählen Sie Ihre Grösse nach dieser Körpermasstabelle (am Körper gemessen):

Damen		(FC-Grösse) Bestellgrösse			
(A) Brustumfang	(C) Taillenumfang	(D) Hüftumfang	Normalgrösse (E)	Kurzgrösse (E)	Langgrösse (E)
			165-172 cm	unter 165 cm	über 172 cm
78- 81	64-66	88- 91	34	17	68
82- 85	67-70	92- 95	36	18	72
86- 89	71-74	96- 98	38	19	76
90- 93	75-78	99- 101	40	20	80
94- 97	79-82	102- 104	42	21	84
98-102	83-87	105- 108	44	22	88
103-107	88-93	109- 112	46	23	92
108-113	94-99	113- 116	48	24	96

Internationale Grössenumrechnung für Cup-Grössen

(B) Unterbrustumfang (cm)	(A) Brustumfang (cm)				
	Cup A	Cup B	Cup C	Cup D	
68-72	70	82- 84	84- 86	86- 88	88- 90
73-77	75	87- 89	89- 91	91- 93	93- 95
78-82	80	92- 94	94- 96	96- 98	98-100
83-87	85	97- 99	99-101	101-103	103-105
88-92	90	102-104	104-106	106-108	108-110
93-97	95	107-109	109-111	111-113	113-115

Schuhgrössen

Stellen Sie beide Füsse in Strümpfen auf ein Blatt Papier und zeichnen Sie die Umrisse nach. Messen Sie dann beide Fusslängen. Es gilt immer das Mass des grösseren Fusses. Liegen Sie zwischen zwei Grössen, wählen Sie bitte die nächstgrössere Schuhgrösse.

Fusslänge in cm	Schuhgrösse
23,3	36
23,9	37
24,6	38
25,2	39
25,9	40
26,6	41
27,2	42
27,9	43
28,6	44
29,2	45
29,8	46



Überzeugende Fakten.
Statt Überangebot.



Junghans 1954 Alpaka-Basic-Pullover Seite 31.



Die wahren Mode-Klassiker.
Neuester Stand.

Zeitlose Klassiker leben von zeitgemässen Updates.

Bei allem Respekt vor Kleidung, die Geschichte schrieb: Wir sind nicht blind vor Ehrfurcht. Darum prüfen wir jedes Teil auf seine modische Aktualität. Und die entscheidet sich im Detail: Atmungsaktive Viskose macht die klassische Alltagsbluse schick wie eine fließende Seiden-Crêpe-Bluse, aber angenehm pflegeleicht und schnell wieder einsatzbereit. Und dank vegetabil gegerbtem Naturleder, Wolleinsätzen und einem unkomplizierten Reissverschluss ist der bequeme Biker-Boot jetzt edler denn je ... So treffen zeitlose Klassiker tatsächlich den Zeitgeist.



Janice & Jo High-Low-Bluse Seite 25.



Eine Grösse, die passt.

So vermeiden Sie unnötige Anproben und Rücksendungen. (Gut für Sie. Gut für uns. Und gut für die Umwelt.)

Fast jeder Hersteller nutzt seine eigenen Masstabellen. Das macht es oft so schwer, die genau passende Grösse anhand der Herstellerangabe zu finden. Genau deshalb haben wir die Fashion-Classics-Grösse ins Leben gerufen. Haben Sie Ihre passende Grösse einmal gefunden, sind Sie am Ziel. Näheres zur FC-Grösstabelle siehe Seite 118. Erfreuliches Ergebnis: Die Rücksendequote von Fashion-Classics-Artikeln liegt weit unter den branchenüblichen Durchschnittswerten.



Steinbock® Alpaka-Lodenmantel, Seite 9.



Heute modischer Teddymantel, morgen zeitloser Lammfell-Klassiker.

**Der Maxi-Wendemantel
aus feinem Merinolamm.
Von Wunderfell, München.**

Lammfellmäntel gibt es viele. Doch selten in aktueller Maxi-Länge und auch noch wendbar. Mit seinen zwei unterschiedlichen Gesichtern ist er so viel wert wie zwei Mäntel: An einem Tag tragen Sie das flauschige Fell aussen, am nächsten das samtige Veloursleder.

Premiumqualität europäischer Herkunft und Fertigung.

Die kleine, feine Kollektion der noch jungen deutschen Marke Wunderfell umfasst nur wenige Modelle in limitierter Auflage. Verwendet werden ausschliesslich die hochwertigsten Merinofelle, die bei der Nahrungsmittelgewinnung übrig bleiben. Sorgfältig selektiert, umweltverträglich gerbergt und langlebig veredelt werden sie zu wunderschönen, leichten und kuschelweichen „Wunderfellen“.

Individuell anpassbare Ärmellänge.

Einfach durch Variieren des Aufschlags zu ändern. Reverskragen. Opulente Fellkapuze. Knopfleiste. Dezent Nahtaschen.

Leicht Taillierte Form. Länge in Gr. 36: 133 cm. Farbe: Braun. Echtes Lammfell. Spezialreinigung.

- **Wunderfell Lammfell-Wendemantel Fr. 2.499.–**



FC	
Grösse	Nr.
34	341-164-76
36	341-165-76
38	341-166-76
40	341-167-76
42	341-168-76
44	341-169-76
46	341-170-76

FC Grösse entspricht Masstabelle (siehe vorletzte Katalogseite)

Der Mantel der Filmstars.

Bequemer Schutz gegen Kälte. Aus feinsten Schurwoll-Kaschmir-Mischung.

Filmstars lieben seine dramatische Wirkung. Und auf manchen Fotos sieht man Damen des britischen Adels in solchen kaschmirweichen, weit schwingenden Mänteln im Cape-Schnitt. Ob Strickkleid, Hosen-Kombi, Kostüm oder Kleines Schwarzes: Dieser Cape-Mantel passt über alles. Eingearbeitete Ärmel machen ihn dem reinen Umhang überlegen: Er kann nicht ungewollt von den Schultern gleiten. Grosse, aufgesetzte Taschen bieten bequem Platz für die Hände.

Nutzen Sie den Kapuzenschal in all seinen Möglichkeiten.

Schmiegen Sie sich in die grosszügige, warme Kapuze – ein schmeichelnder Schutz gegen Kälte und Wind. Die Weite der Kapuze regulieren Sie einfach mit den Schal-Enden. Drapieren Sie die Kapuze im Nacken und binden Sie die Enden zum Schal – ein rundum wohligh weicher Kragen. Werfen Sie ein Schal-Ende lässig über die Schulter: eine klassisch-elegante Toga.

Weich. Warm. 990 g leicht.

Kostbares Kaschmir gibt dem Mantel den flaumzarten Griff, seidigen Glanz und fließenden Fall. Schurwolle sorgt für wohlige, leicht Wärme und Polyamid für Widerstandsfähigkeit im Gebrauch. Halsrand mit Schlingenknopfverschluss. Durch den breiten Übertritt fliegt der Mantel nicht so leicht auf.

Länge in Gr. 34-40: 111 cm. Länge in Gr. 42-44: 122 cm. Farbe: Schwarz. 70 % Schurwolle, 10 % Kaschmir, 20 % Polyamid. Reinigung.

• **Cape-Mantel Fr. 449.–**



FC	Grösse	Länge	Nr.
	34-40	111 cm	420-430-76
	42-44	122 cm	420-448-76

FC Grösse entspricht Masstabelle (siehe vorletzte Katalogseite)



Mäntel

Selten ist Funktion so schick.

Wasser- und winddichtes, atmungsaktives Softshell-Material. Dänisches Design. Von Ilse Jacobsen.

Meist muss man sich zwischen modischem Chic und bequemer, praktischer Kleidung entscheiden. Doch der dänischen Designerin Ilse Jacobsen ist es gelungen, beides meisterhaft zu verbinden. Der modisch geschnittene Raincoat aus Softshell weist Wind und Regen ab – auch an den getapten Nähten. Dennoch bleibt er atmungsaktiv. Das leicht elastische Gewebe ermöglicht den feminin schlanken Schnitt, ohne einzuengen. So modebewusst verarbeitet eignet sich das ursprüngliche Sportswear-Material auch für den Weg ins Büro, den Shoppingbummel in der City und die Reise.

Innen kuschelig weicher Mikrofleece, der nicht aufrägt.

Kommen Sie ins Schwitzen, wird Feuchtigkeit von der Haut weg nach aussen transportiert. Dort kann sie rasch verdunsten. Figurbetonter, taillierter Schnitt mit rückwärtiger Gehfalte. Angeschnittene Regenkapuze mit Elastik-Kordelzügen und -stoppern. Praktischer

Zweiwege-Frontreissverschluss. 2 Reissverschluss-Schubtaschen. Reissverschluss-Geldfach auf dem linken Ärmel. Alle Reissverschlüsse sind wasserdicht gummiert.

Feminin schlanker

Schnitt. Länge in Gr. 38: 85 cm. Obermaterial und Fleece-Futter: 94 % Polyester, 6 % Elasthan. Maschinenwaschbar.

- **Ilse Jacobsen Raincoat**
Fr. 319.–

FC	
Grösse	Nr.
34	321-023-76
36	321-024-76
38	321-025-76
40	321-026-76
42	321-027-76
44	321-028-76
46	321-029-76

FC Grösse entspricht Masstabelle (siehe vorletzte Katalogseite)



Wärmer, variabler und luxuriöser: der Schurwoll-Lodenmantel mit feinem Alpaka und praktischen Details.

Von Steinbock®/Tirol, seit 1938.

Seit über 80 Jahren fertigt der österreichische Traditionsbetrieb Steinbock mit grosser Leidenschaft Lodenmäntel und -Jacken. Die modernen Kreationen sind immer dem aktuellen Zeitgeist angepasst und mit grösster Sorgfalt auf höchstem Qualitätsniveau gefertigt.

Zarte Alpaka-Wolle veredelt den traditionellen Schurwoll-Loden.

Sie sorgt dafür, dass der Mantel-Klassiker noch wärmer ist, dabei aber auch noch weicher, strapazierfähiger und atmungsaktiver, zudem nimmt er so gut wie keine Gerüche an. Der Mantel ist herrlich unempfindlich und von Natur aus leicht wasserabweisend. Verschmutzungen lassen sich einfach ausbürsten und über Nacht an die frische Luft gehängt, ist er wieder top in Form.

Je nach Temperatur kann das karierte Wollfutter ein- und ausgezippt werden.

Durch dieses praktische Feature kann der Mantel auch an wärmeren Tagen getragen werden, unter dem Wollfutter verbirgt sich ein zartes Satinfutter. Eingezippt wärmt der Mantel rundum behaglich auch an frostigen Wintertagen.

Moderner, lässiger Look dank abnehmbarer Kapuze.

Sie schützt nicht nur vor Nässe und Wind, auch die Optik wird durch die Kapuze stilvoll aufgelockert. Der Mantel ist ein langlebiger Klassiker, der immer passt und von Herbst bis Frühjahr ein treuer und vielseitiger Begleiter ist. Er schliesst auf 5 Lederknöpfe. Mit traditioneller Mundspange und 2 seitlichen Eingriffstaschen, diese sind so wie die Ärmel mit pflegeleichter Mikrofaser gesäumt.

Taillierter Schnitt. Länge in Gr. 38: 112 cm. Farbe: Schwarz. 85 % Schurwolle, 15 % Alpaka. Auszipp-Futter: 65 % Wolle, 30 % Polyester, 5 % sonstige Fasern. Ärmel- und Satinfutter: 100 % Acetat. Reinigung. Enthält nichttextile Teile tierischen Ursprungs (Lederknöpfe).

FC
Grösse Nr.

FC	Grösse	Nr.
	36	356-530-76
	38	356-531-76
	40	356-532-76
	42	356-533-76
	44	356-534-76
	46	356-536-76

- **Steinbock®
Alpaka-
Lodenmantel
Fr. 819.-**

FC Grösse entspricht Masstabelle
(siehe vorletzte Katalogseite)



Mäntel



Klassisch in Schwarz, modisch in Royalblau: Die beiden Wendeseiten erzeugen reizvolle optische Kontraste. Und ermöglichen zahlreiche Kombinationen mit Ihrer vorhandenen Garderobe.



Der klassische Dufflecoat. Aber zeitgemäss weich und leicht. Und sogar wendbar.

Gewebt aus Wolle und kostbarem peruanischen Baby-Alpaka.

Während die meisten Dufflecoats schwer und teilweise auch kratzig sind, ist dieser wunderbar weich und leicht: Der Wollstoff enthält einen grosszügigen Anteil an erlesenem peruanischen *Baby-Alpaka*. Das zarte Vlies speichert die Körperwärme besonders gut. Und trägt sich angenehm schwerelos.

Nur 700 g leicht. Ungefütert. Und doch wunderbar wärmend.

Das seltene Luxusgarn schimmert edel und bleibt auf lange Sicht schön. Es ist äusserst widerstandsfähig, resistent gegen Pilling und Abrieb und nimmt kaum Gerüche an. Perfekt für ein Kleidungsstück, das Sie oft und gerne tragen.

Zwei schöne Seiten. Für doppelt so viele Outfits.

Ihr neuer Dufflecoat ist ein Wendemantel: In Schwarz ein Klassiker,

der zu allem passt. In Royalblau ein frischer Farbtupfer im grauen Herbst. Grosse Kapuze. Zwei geräumige Taschen und schwarze Knebelknöpfe auf beiden Seiten.

Farbe: Schwarz/Royalblau. Länge in Gr. 38: 82 cm. 47 % Wolle, 40 % Alpaka, 13 % Nylon. Reinigung. Hergestellt in Peru. Exklusiv bei Fashion Classics.

• **Alpaka-Doubleface-Dufflecoat**
Fr. 498.–

FC Grösse	Hersteller-Grösse	Nr.
36	S	328-921-76
38	M	328-922-76
40	L	328-923-76
42	XL	328-924-76
44	XXL	328-925-76
46	3XL	328-926-76

FC Grösse entspricht Masstabelle (siehe vorletzte Katalogseite)

Dänisches Design adelt den Übergangs- Favoriten Stepp.

**Der city-schicke Steppmantel
von Ilse Jacobsen, Hornbaek.**

Neue Mantel-Länge, aktuelle Blouson-Elemente, statt der üblichen Rautensteppung ein interessantes Grafikmuster und die Oberfläche nicht technisch schimmernd, sondern edel matt: Ein himmelweiter Unterschied zur sportiven Steppjacke für den Waldspaziergang. Der Steppmantel der dänischen Designerin Ilse Jacobsen ist perfekt für den Weg ins Büro, den Shoppingbummel in der City und die Reise.

Ein Leichtgewicht, das sanft wärmt, ohne aufzutragen.

Abgerundeter Saum mit Paspelierung und seitlichen Logo-Druckknopf-Schlitzten. 2 Schubtaschen mit Druckknopf-Verschluss. Zweizeige-Reissverschluss. Rippstrick-Stehkragen und Ärmelbündchen.

Legere A-Linien-Form. Länge in Gr. 38: 100 cm. 100 % Polyester. Farbe: Dunkelblau. Maschinenwaschbar.

- **Ilse Jacobsen Steppmantel
Fr. 259.–**



FC Grösse	Nr.
36	356-249-76
38	356-250-76
40	356-251-76
42	356-252-76
44	356-254-76
46	356-255-76

*FC Grösse entspricht Masstabelle
(siehe vorletzte Katalogseite)*



**Lemon Jelly Chelsea-
Sneakerboots:**
www.fashion-classics.ch
Suche nach Bestellnr.
352-661 oder Tel.:
071-274 66 17.



Design oder Funktion? Beides!

**Der atmungsaktive, wasser- und winddichte Softshell-Kurzmantel.
Von Sailors & Brides.**

Meist bleibt der leicht elastische Funktionsstoff sportlichen Jacken vorbehalten. Hier zeigt sich Softshell von seiner modischen Seite: Der asymmetrische Schnitt mit dem diagonalen Reissverschluss ist lässigen Biker-Jacken entlehnt. Ein Taillenkordelzug bringt feminine Taillenbetonung. Die praktische Länge schützt auch Po und Oberschenkel vor Wind und Regen. Auf dem Weg ins Büro, beim Shoppingbummel in der City und auf Reisen.

Vom Segel-Spezialisten und Crew-Ausstatter der Flying Dutchman World Championship.

Diagonal-Fronten mit Reissverschluss und Druckknöpfen. Innenliegender Taillen- und Saumkordelzug. Angeschchnittene Kapuze, weitenverstellbar per Kordelzug. 2 Schubtaschen mit wasserdicht getapten Reissverschlüssen. Ärmel mit verlänger-

tem Handrücken, 2-fach weitenverstellbar per Druckknopf-Riegel. 2 Reissverschluss-Innentaschen, 1 Handyfach.

Schlanke Form. Länge in Gr. 36: 84,5 cm. Farbe: Navy. Obermaterial: 96 % Polyester; 4 % Elasthan. Membrane: 100 % TPU. Futter: 100 % Polyester. Maschinenwaschbar.

- **Sailors & Brides Softshell-Mantel**
Fr. 286.–

FC Grösse	Hersteller-Grösse	Nr.
36	S	328-193-76
38	M	328-194-76
40	L	328-195-76
42	XL	328-196-76
44	XXL	328-197-76

FC Grösse entspricht Masstabelle (siehe vorletzte Katalogseite)



**Seltener Glücksgriff:
Der stilvolle Travelcoat, der perfekt vor Regen schützt.**

Wasserdicht, winddicht und atmungsaktiv.

Gerade Form, puristisches Design, sanftes Beige, noble satinierte Oberfläche, ... Dieser sportive Kurzmantel ist optisch näher am eleganten, italienischen Luxusmantel-Klassiker als am praktischen Regenmantel. Seine Funktion sieht man ihm nicht an.

Perfekt für viele Gelegenheiten- ob City, Büro, Reisen... .

Durch das atmungsaktive, Schmutz abweisende und wasserdicht beschichtete Material, die verschweissten Nähte und den per Knopfleiste geschützten Reissverschluss übersteht der Travelcoat souverän auch einen längeren Platzregen. Er hat genau die richtige Länge (in Gr. 36: 95 cm) für die Fahrradfahrt ins Büro und auch längeres Sitzen lässt das Gewebe kaum knittern.

Von HappyRainyDays, Amsterdam.

Das Label wurde 2008 von zwei Niederländerinnen gegründet, die frustriert darüber waren, dass es so gut wie nirgends stylische Regenklei-

dung zu kaufen gibt. Inzwischen ist HappyRainyDays international auf allen Strassen zu finden und nicht nur bei Fahrradfahrerinnen sehr beliebt. Rückwärtiger Gehschlitz. 2 Schubtaschen mit Reissverschluss.

Reguläre Passform. Länge in Gr. 36: 95 cm. Farbe: Beige. Obermaterial: 70 % Polyester, 30 % Nylon. Futter: 100 % Polyamid. Maschinenwaschbar.

• **HappyRainyDays Travelcoat Fr. 214.-**

FC Grösse	Hersteller- Grösse	Nr.
34	XS	344-471-76
36	S	344-472-76
38	M	344-474-76
40	L	344-475-76
42	XL	344-476-76
44	XXL	344-477-76
46	3XL	344-478-76

FC Grösse entspricht Masstabelle (siehe vorletzte Katalogseite)



Der 24-Stunden-Blazer: Business-korrekt. Lässig zur Jeans. Elegant am Abend.

Und sogar waschbar.

Diesen perfekt sitzenden Blazer werden Sie sogar noch häufiger tragen als Ihre meisten anderen dunklen Blazer. Durch die modische, hüftbedeckende Länge und den leicht antaillierten Schnitt umspielt er figurgünstig die Silhouette und sitzt betont feminin. Und: Dank der hochwertigen Mischung aus Wolle und Polyester stecken Sie ihn einfach in die Waschmaschine.

Perfekt zu Business-Hose, Jeans, Etuikleid, ... – 12 Monate im Jahr und rund um die Uhr.

Wolle lässt den Blazer gepflegt und elegant wirken. Polyester macht ihn robust und pflegeleicht. Und dank Elasthan sitzt er immer bequem.

Schlanker, leicht taillierter Schnitt. Länge in Gr. 38: 61 cm. Farbe: Schwarz. 54 % Polyester, 44 % Schurwolle, 2 % Elasthan. Futter aus 60 % Acetat, 40 % Viskose. Maschinenwaschbar. Exklusiv bei Fashion Classics.

- **Waschbarer
24-Stunden Blazer
Fr. 249.–**



FC Grösse	Hersteller- Grösse	Nr.
34	40	775-890-76
36	42	775-908-76
38	44	775-916-76
40	46	775-924-76
42	48	775-932-76
44	50	775-940-76
46	52	775-957-76

FC Grösse entspricht Masstabelle (siehe vorletzte Katalogseite)

Dieses Basic-Trio wird Ihre Garderobe enorm bereichern.

Blazer, Hose und Kleid in zeitgemäßem Schnitt, perfekter Passform und aus komfortablem, kofferfreundlichem Material. Von NVSCO.

Ob Business-Alltag, Urlaubs- oder Geschäftsreise, Hochzeitseinladung oder Sonntagsbrunch: Mit diesen 3 Teilen sind Sie für jeden Anlass gerüstet. Blazer und Hose als Anzug variieren Sie von elegant mit Bluse und Budapestern bis sportlich modern mit T-Shirt und Sneakers. Solo passt die Jacke auch zu Chinos und Jeans, die Hose zu Pullovern und Cardigans. Das Kleid wird mit dem Blazer zum Couture-Klassiker. Boots und Lederjacke machen es lässig. Das dunkle Navy wirkt nicht so hart wie übliches Schwarz und passt trotzdem zu allen Farben.

Das knitterfreie Material ist zeitgemäss soft und bequem.

Es zieht keine Flusen an und ist nahezu resistent gegen Pilling. Ideal auch auf Reisen: Nach stundenlangem Sitzen im Auto oder Flugzeug, nach den Strapazen im vollgepackten Koffer, ist Ihr Outfit immer noch top in Form.

Endlich ein Blazer, der nicht aussieht wie ein abgewandeltes Herrensakko.

Die kurze Couture-Form passt ideal zu Röcken und Kleidern, aber auch zu aus-gestellten Hosen. Die ¾-Är-mel sind in der warmen Jah-reszeit überaus angenehm. Und die kleinen Schleifen mildern die geschäftsmässige Strenge.

Modisch top: die gerade, verkürzte Hosen-Form.

Durch die Bügelfalte wird der Look Business-korrekt. Der Bund hat Gürtelschlaufen und einen Übertritt mit Haken und Knopf. 2 französische Taschen. 1 Gesäss-tasche mit Knopfverschluss.

Das Shift-Kleid hat genau die richtige, vorteilhaft kniebedeckende Länge.

Seriös aber nicht bieder. Schmeichelhaft in jedem Alter. Gut zu High-Heels und Flats. Die taillierte Silhouette wird durch formgebende Teilungsnähte betont. 2 Stecktaschen. Rundhalsausschnitt. Überschnittene Schultern. Rückenreissverschluss.

Masse in Gr. 36: Länge Jacke: 55 cm. Schrittlänge Hose: 69 cm, Fussweite: 42 cm. Länge Kleid: 96 cm. Alle Teile aus 63 % Polyester, 27 % Viskose, 7 % Baumwolle, 3 % Elasthan. Kleidfutter: 57 % Viskose, 40 % Polyamid, 3 % Elasthan. Reini-gung. Farbe: Navy.

- **NVSCO
Shift-Kleid
Fr. 373.–**

FC Grösse	Nr.
34	338-230-76
36	338-231-76
38	338-232-76
40	338-233-76
42	338-234-76
44	338-235-76
46	338-237-76

- **NVSCO
Couture-Blazer
Fr. 369.–**

FC Grösse	Nr.
34	338-238-76
36	338-239-76
38	338-240-76
40	338-241-76
42	338-242-76
44	338-243-76
46	338-245-76

- **NVSCO
Cropped-Hose
Fr. 361.–**

FC Grösse	Nr.
34	338-222-76
36	338-223-76
38	338-224-76
40	338-225-76
42	338-226-76
44	338-227-76
46	338-229-76

FC Grösse entspricht Masstabelle (siehe vorletzte Katalogseite)



Ensembles



24-Stunden-Basics made in Austria: Shirt, Hose und Cardigan vom Basic-Spezialisten Moya.

Hochwertig, bequem und pflegeleicht. Perfekt kombinierbar.
Erstauslich guter Preis.

Anders als die meisten Labels konzentriert sich Moya ausschliesslich auf Basics. Hochwertige Verarbeitung und Schnittführung sowie eine hervorragende Qualität gehören zum Standard. Produziert wird ausschliesslich in eigenen Betrieben in Österreich.

Superbequem. Strapazierfähig. Pflegeleicht.

Der elastische Viskose-Jersey mit 4 % Elasthan sorgt für Form- und Farbbeständigkeit, macht jede Bewegung mit und engt nicht ein. Er ist pilling- und bügelfrei sowie bei 40 °C waschbar. Ideal auch auf Reisen. Auspacken, anziehen, ausgehen.

Must-haves für jeden Kleiderschrank. Und jeden Koffer.

Langarm-Shirt mit Stehkragen: Ganzjährig tragbar, auch mal unter einer Weste, unter Blazern und Strickjacken. Gemütliche **Hose** mit angesagtem weitem Bein und Bequem-Bund. **Long-cardigan** mit leicht schwingender Weite und kleinem Schal-kragen.

Sportiv am Tag. Elegant am Abend.

Diese Basics sind wahre Allrounder und vielseitig kombinierbar. Richtig kombiniert passen sie sogar zur Abend-Garderobe.

Länge Shirt in Gr. 38: 60 cm,
Cardigan 72 cm. Schrittlänge Hose in
Gr. 38: 75 cm. 96 % Viskose, 4 %
Elasthan. Maschinenwaschbar. Her-
gestellt in Österreich.



- **Moya Basic-Langarmshirt**
Fr. 159.95

FC	Grösse	Schwarz	Marine
	34	353-279-76	353-271-76
	36	353-280-76	353-272-76
	38	353-281-76	353-273-76
	40	353-282-76	353-274-76
	42	353-283-76	353-275-76
	44	353-285-76	353-277-76
	46	353-286-76	353-278-76

- **Moya Basic-Stehkragen-Top**
Fr. 119.95

FC	Grösse	Schwarz	Marine
	34	353-510-76	353-295-76
	36	342-804-76	353-296-76
	38	342-805-76	353-297-76
	40	342-806-76	353-298-76
	42	342-807-76	353-299-76
	44	342-809-76	353-301-76
	46	342-810-76	353-302-76

Auch in
Schwarz.

- **Moya Basic-Cardigan**
Fr. 209.–

FC	Grösse	Schwarz	Marine
	34	332-942-76	353-316-76
	36	332-943-76	353-317-76
	38	332-944-76	353-319-76
	40	332-945-76	353-320-76
	42	332-946-76	353-321-76
	44	332-947-76	353-322-76
	46	353-500-76	353-323-76

FC Grösse entspricht Masstabelle (siehe vorletzte
Katalogseite)

- **Moya Basic-Hose**
Fr. 159.95

FC	Grösse	Schwarz	Marine
	34	338-451-76	353-303-76
	36	338-452-76	353-304-76
	38	338-453-76	353-305-76
	40	338-454-76	353-306-76
	42	338-455-76	353-307-76
	44	338-456-76	353-308-76
	46	353-501-76	353-309-76

FC Grösse entspricht Masstabelle (siehe vorletzte
Katalogseite)

Das schmeichelnde, zart fließende Viskose-Kleid für jeden Tag, jeden Figurtyp und nahezu jeden Anlass.

**Raffinierter Schnitt.
Exklusiver Print. Guter Preis.**

Ein solches Allround-Kleid findet man nicht an jeder Ecke, zumindest keines, das zu seiner vielseitigen Optik auch noch einen optimalen Schnitt für jede Körperform vorweisen kann.

Perfekt für jede Silhouette, in jeder Konfektionsgrösse.

Die umspielende A-Linie mit abgenähten, flachen Falten und die durch Abnäher hoch angesetzte Taille bringen wunderbar die Vorzüge der weiblichen Figur zur Geltung. Die Taille kann zusätzlich noch mit einem passenden Band betont werden. Kleine Problemzonen hingegen werden geschickt kaschiert. Die gedeckten Farben des abstrakten Exklusiv-Designs harmonisieren perfekt – ohne bunt zu wirken. Und das eingearbeitete Unterkleid sorgt dafür, dass sich keine Wäschekonturen abzeichnen.

Das Rockteil ist nicht zu ausladend und fällt sanft ohne aufzutragen.

Nichts kneift oder engt ein, das Kleid aus nachhaltiger Viskose der Marke LENZING™ ECOVERO™ bietet genügend Bewegungsfreiheit und ist unempfindlich gegen Knitterfalten. Die durchgehend verdeckte Knopfleiste mit offenem Blusenkragen und die versteckten Taschen sorgen für den cleanen, eleganten Look. Der Preis ist durchaus erfreulich für die hochwertige Qualität und das aussergewöhnliche Design. Weiterer Pluspunkt: Das Kleid kann sogar problemlos in der Maschine gewaschen werden kann.

Taillierter, nach unten ausgestellter Schnitt. Länge in Gr. 38: 122 cm. Farbe: Blau/Braun/Creme. Obermaterial und Futter aus 100 % Viskose. Maschinenwaschbar. Exklusiv bei Fashion Classics.

- **Figurschmeichelndes
Everyday-Kleid Fr. 249.–**

FC Grösse	Nr.
36	358-026-76
38	358-027-76
40	358-029-76
42	358-030-76
44	358-031-76
46	358-032-76

*FC Grösse entspricht Masstabell
(siehe vorletzte Katalogseite)*



Alienina Beutel-
Flechttasche:
www.fashion-classics.ch
Suche nach Bestellnr.
352-437 oder Tel.:
071-274 66 17.

Casanova
Ballerina-Pumps
Seite 110.



Allan K Flechtleder-Sneaker:
www.fashion-classics.ch
 Suche nach Bestellnr. 333-478
 oder Tel.: 071-274 66 17.

Der elegante Retro-Stil der 40er- und 50er-Jahre – von der Meisterin des Fachs: Samantha Sung.

Leichter Baumwoll-Musselin mit modisch unvergänglichem Tupfen-Dessin.

Kleider mit der femininen Eleganz der 40er- und 50er-Jahre sind die Spezialität der Südkoreanerin Samantha Sung. Die Absolventin der angesehenen Parsons School of Art and Design war Kreativdirektorin mehrerer namhafter Marken, ehe sie 2006 in New York ihr eigenes, mittlerweile vielbesprochenes Label gründete. Ihre Kollektionen sind limitiert auf wenige Stoffe und Schnitte, diese dafür umso ausgereifter.

Geheimnis des fließenden Falls: seltenes Musselin-Gewebe.

Die hauchfeine Stoffrarität orientalischen Ursprungs ist locker und feinfädig gewebt, dabei rund 30 % leichter als herkömmlicher Baumwoll-Popeline. So fällt der schwingende Rock besonders schön. Die frischen weissen Tupfen auf marineblauem Fond sind ebenso klassisch wie modisch.

Geheimnis der vorteilhaften Silhouette: abgesteppte Falten.

Sie mindern die üppige Rockweite nach oben hin,

verschlanken Hüfte und Taille optisch. Der stoffbezogene Taillengürtel unterstreicht die X-Linie. Das Kleid ist durchgeknöpft und blickdicht gedoppelt. Reverskragen. $\frac{3}{4}$ -Ärmel mit 1-Knopf-Manschette.

Oben figurnah mit Passform-Abnähern, ab Hüfte figurumspielend. Länge in Gr. 36: 115 cm. Farbe: Marine/Weiss. 100 % Baumwolle. Reinigung.

• **Samantha Sung Tupfen-Kleid**
Fr. 1.239.–

FC Grösse	Hersteller- Grösse	Nr.
34	2	345-851-76
36	4	345-852-76
38	6	345-853-76
40	8	345-854-76
42	10	345-855-76
44	12	345-856-76

FC Grösse entspricht Masstabelle (siehe vorletzte Katalogseite)



**Blickfang.
Figurschmeichler.
Und Feel-Good-Garant
für viele Anlässe.**

**Das Shift-Kleid der deutschen
Modemarke Swing.**

„Wir machen grossartige Kleider. Keine Kompromisse.“ Was die Philosophie der 1992 im Münsterland gegründeten Firma verspricht, hält dieses Kleid. Der Schnitt gehört zu den beliebtesten des Kleiderspezialisten. Ein bewährter Swing Klassiker mit kaschierenden Raffungen, der jeder Figur schmeichelt – in jeder Altersklasse. Der schimmernde Stoff sorgt für genau den richtigen Hauch Glamour – beim Geburtstagskaffee, Dinner, Theaterbesuch, Sektempfang, Standesamt, ...

Bequem elastisch. Und maschinenwaschbar.

So kommt zum günstigen Preis auch noch die Ersparnis teurer Reinigungskosten. Auf Reisen bewährt sich das kofferfreundliche Material: Das Kleid knittert kaum und erholt sich nach dem Auspacken rasch. Rückwärtiger Reissverschluss und Gehschlitz. Mit Rundhals und 3/4-Ärmeln.

Figurbetonter Sitz. Länge in Gr. 36: 78 cm. Farbe: Midnight Blue. 96 % Polyester, 4 % Elasthan. Futter: 94 % Polyester, 6 % Elasthan. Maschinenwaschbar.

- **Swing Shift-Kleid**
Fr. 212.–

FC Grösse	Nr.
34	353-793-76
36	353-794-76
38	353-795-76
40	353-796-76
42	353-798-76
44	353-799-76
46	353-800-76

*FC Grösse entspricht Masstabelle
(siehe vorletzte Katalogseite)*

Das Kleine Schwarze für jeden Tag.

Aus unkompliziertem Viskose-Jersey. Von Klaus Dilkraht.

Das LBD (= little black dress) ist modisch unvergänglich – und längst nicht länger nur Abend-Events vorbehalten. Mit diesem sind Sie auch am Tag nie over-dressed. Es passt 24 Stunden – 7 Tage die Woche. Zum Business-Meeting, Lunch-Date, Geburtstags-Kaffee, Theaterbesuch, ...

Soft. Weich. Leicht. Anschmiegsam. Waschbar.

Der zarte Viskose-Jersey ist ein echtes Wohlfühlmaterial. Das Kleid schmiegt sich perfekt an Ihren Körper, kneift nirgends und lässt Ihnen viel Bewegungsfreiheit. Unempfindlich gegen Knitterfalten, kommt es auf Reisen direkt ausgefertigt aus dem Koffer. Der Preis ist für die hochwertige Qualität äusserst günstig. Und dazu sparen Sie auch noch die teure Reinigung.

Ausgefeilte, feminine Silhouette.

Die fließende Wickeloptik mit der seitlichen Tailen-Raffung betont wunderbar die Vorzüge der weiblichen Figur. Kleine Problemzonen hingegen werden geschickt kaschiert.

Bequemer, figurschmeichelnder Schnitt. Länge in Gr. 36: 96 cm. Farbe: Schwarz. 95 % Viskose, 5 % Elasthan. Maschinenwaschbar.

• **Klaus Dilkraht LBD**
Fr. 174.95

FC	
Grösse	Nr.
34	355-838-76
36	355-839-76
38	355-840-76
40	355-841-76
42	355-843-76
44	355-844-76

FC Grösse entspricht Masstabelle (siehe vorletzte Katalogseite)



Die trendige Optik von Veloursleder.

Aber maschinenwaschbar.

Das erschwingliche Trend-Kleid aus samtig weichem Alcantara®.

Das edle Material sieht nicht nur aus wie feinstes Veloursleder, es fühlt sich auch genauso samtig und natürlich an. Leichter als echtes Leder und bequem elastisch, trägt es sich überaus angenehm. Es ist äusserst unempfindlich und sogar waschbar. Und während dieses Kleid aus echtem Veloursleder um ein Vierfaches mehr kosten würde, ist Alcantara® erschwinglicher Luxus.

Der gerade Schnitt umspielt den Körper und schmeichelt der Figur.

In Schwarz ein Klassiker für weit mehr als eine Saison. Lange, schmal anliegende Ärmel. Charmanter Tunika-Ausschnitt. In der Front aufgesetztes Rock-Teil mit beidseitigen Taschen.

*Gerade Form.
Länge in Gr. 38:
88,5 cm. Farbe:
Schwarz. 90 % Polyester, 10 % Elasthan. Maschinenwaschbar. Exklusiv bei Fashion Classics.*

- **Alcantara®-Kleid**
Fr. 119.95



FC	
Grösse	Nr.
34	320-155-76
36	320-156-76
38	320-157-76
40	320-158-76
42	320-159-76
44	320-160-76
46	320-161-76

FC Grösse entspricht Masstabell (siehe vorletzte Katalogseite)

**Made in Austria: das
24-Stunden-Kleid vom
Basic-Spezialisten Moya.**

**Hochwertig, superbequem und
pflegeleicht. Perfekt kombinierbar.
Erstaunlich guter Preis.**

Anders als die meisten Labels konzentriert sich Moya ausschliesslich auf Basics. Hochwertige Verarbeitung und Schnittführung sowie eine hervorragende Qualität gehören zum Standard. Produziert wird ausschliesslich in eigenen Betrieben in Österreich.

Must-have für jeden Kleiderschrank. Und jeden Koffer.

Der elastische Viskose-Jersey mit 4 % Elasthan sorgt für Form- und Farbbeständigkeit, macht jede Bewegung mit und engt nicht ein. Er ist pilling- und bügelfrei sowie bei 40 °C waschbar. Ideal auch auf Reisen. Auspacken, anziehen, ausgehen. Das lange Kleid ist großzügig und komfortabel geschnitten, mit Stehkragen und Reissverschluss.



*Gerader Schnitt.
Länge in Gr. 38:
124 cm. 96 %
Viskose, 4 %
Elasthan. Ma-
schinen-
waschbar.
Hergestellt
in Öster-
reich.*

- **Moya
Basic-Kleid
Fr. 239.-**

FC	Schwarz	Marine
34	359-965-76	359-893-76
36	359-966-76	359-894-76
38	359-967-76	359-895-76
40	359-968-76	359-896-76
42	359-969-76	359-897-76
44	359-990-76	359-898-76
46	359-991-76	359-899-76

FC Grösse entspricht Masstabelle (siehe vorletzte Katalogseite)



**bernie mev.
Knit-Sneaker:
www.fashion-
classics.ch Suche
nach Bestellnr.
354-085 oder Tel.:
071-274 66 17.**



Diese Bluse kennt keine Flecken mehr – und ist doch aus weicher, atmungsaktiver Baumwolle.

Patentierter Nano-Technologie macht ihr QuickClean-Gewebe dauerhaft schmutzabweisend.

Sie sieht genauso aus und fühlt sich genauso an wie Baumwoll-Blusen, die Sie längst im Schrank haben. Der entscheidende Unterschied liegt im Garn: Dank patentierter Nano-Technologie perlen Flüssigkeiten wie Kaffee oder Rotwein einfach ab, Schmutz spülen Sie einfach mit etwas Wasser ab.

Dennoch bleibt Ihre Bluse angenehm atmungsaktiv.

Und da sie auch Bakterien abweist, ist sie zudem

resistent gegen Schweißgeruch. So lässt sie sich deutlich länger tragen, bevor ein Waschgang nötig ist. Durch einen Schuss Elasthan gibt Ihre Bluse jeder Bewegung sanft nach und engt nirgends ein.

Leicht taillierte Form – zeitgemäss, aber bequem. Länge in Grösse 38: 64,5 cm. 98 % Baumwolle, 2 % Elasthan. Enthält nicht-textile Teile tierischen Ursprungs (Perlmutterknöpfe). Maschinenwaschbar.

- **QuickClean-Bluse**
Fr. 174.95



FC Grösse	Hersteller-Grösse	Weiss	Hellblau
36	42	355-009-76	355-016-76
38	44	355-010-76	355-017-76
40	46	355-011-76	355-018-76
42	48	355-012-76	355-019-76
44	50	355-013-76	355-020-76
46	52	355-014-76	355-021-76
48	54	355-015-76	355-022-76

FC Grösse entspricht Masstabelle (siehe vorletzte Katalogseite)

Schick wie eine elegante Seidenbluse, aber viel unkomplizierter und alltagstauglicher.

Aus feinem Viskose-Krepp. Und mit vielseitigem, modernem High-Low-Saum. Von Janice & Jo.

Optisch steht sie klassischen Seidenblusen in nichts nach. Dabei ist sie aber weitaus unkomplizierter. Dafür sorgt das feine, weich fließende Viskose-Kreppmaterial.

Atmungsaktiv, hautschmeichelnd, nahezu knitterfrei. Und problemlos maschinenwaschbar.

Ganz ohne lästiges Bügeln (auch perfekt für den Reisekoffer) ist diese Bluse schnell wieder einsatzbereit. Und im Gegensatz zu pflegeleichten Polyester-Blusen, in denen man trotz der Leichtigkeit schnell schwitzt, fühlt man sich mit dieser immer angenehm frisch. Der fein gewebte Viskose-Kreppstoff ist ein

erklärtes Lieblings-Material des französischen Trend-Labels. In seiner Heimat hat sich Janice & Jo längst auch als Blusenspezialist etabliert.

Der modische und gleichzeitig praktische High-Low-Saum macht sie zum Allrounder für unzählige Gelegenheiten.

Sie ist universell und das Einsatzspektrum reicht von seriösen Business- bis hin zu lässigem Freizeit- und edlen Abend-Outfits. Durch den geraden Schnitt und die seitlichen Schlitzte fällt sie optimal, wenn man sie lässig nur vorne in die Hose oder den Rock steckt. Ganz reingesteckt wirkt sie wie eine stilvolle, klassische Bluse. Kragen mit Button-down-Knöpfen, schmale Manschetten.

Gerader Schnitt, hinten länger. Geknöpfte Ärmelmanschetten. Länge in Gr. 38: 73 cm. Farbe: Weiss. 100 % Viskose. Maschinenwaschbar. Enthält nichttextile Teile tierischen Ursprungs (Knöpfe).

- **Janice & Jo High-Low-Bluse Fr. 189.95**



FC Grösse	Nr.
34	361-757-76
36	361-759-76
38	361-830-76
40	361-831-76
42	361-832-76
44	361-833-76
46	361-834-76

FC Grösse entspricht Masstabellle (siehe vorletzte Katalogseite)



Bequem wie ein Shirt. Elegant wie eine Bluse.

Die Long-Bluse aus seltenem Tencel™-Jersey.

Jersey trägt sich herrlich bequem, wirkt aber meist sehr sportiv und bleibt lässigen Casual-Looks vorbehalten. Hier zeigt er sich aussergewöhnlich elegant.

Nobler Glanz. Fließender Fall. Beständige Form.

Der Erfolgsfaktor ist das Material: Tencel™, eine Lyocell-Faser aus Cellulose, gewonnen aus Buchenholz. Sie vereint die Vorteile natürlicher und synthetischer Fasern, ist atmungsaktiv und Temperatur ausgleichend, wirkt kühlend bei Hitze und wärmend bei niedrigeren Temperaturen. Zudem nimmt Lyocell 50 % mehr Feuchtigkeit auf als Baumwolle und transportiert sie sogleich nach aussen ab.

Sie fühlen sich stets frisch und gepflegt.

Und Sie sehen immer korrekt und gut angezogen aus. Denn Knitterfalten und Pilling-Knötchen sind passé. Der Schnitt ist clean und klassisch. Mit halber Knopfleiste, abgerundetem Saum und geschlitzten Manschetten.

Perfekt in und über Rock oder Hose zu tragen.

FC Grösse	Hersteller-Grösse	Nr.
36	S	357-730-76
38	M	357-732-76
40	L	357-733-76
42	XL	357-734-76
44	XXL	357-735-76
46	3XL	357-736-76

FC Grösse entspricht Masstabellle (siehe vorletzte Katalogseite)

Leger gerade Form. Länge in Gr. 38: 73 cm. Farbe: Offwhite. 94 % Lyocell, 6 % Elasthan. Maschinenwaschbar.

- **Tencel™ Long-Bluse Fr. 174.95**





Klassische Schluppen-Bluse & cleane Stehkragenbluse in einem. Aus seidig-glattem Tencel™-Twill.

Vielseitig. Robust. Temperatenausgleichend. Pflegeleicht.

Die Schluppen-Bluse ist ein eleganter Klassiker und gerade wieder topaktuell. Gleich drei grosse Vorteile anderen Exemplaren gegenüber hat diese: Zum einen ist die Schluppe dezent und nicht zu voluminös, und zum anderen kann man sie sogar mit einem Handgriff im Nacken abknöpfen – und zurück bleibt eine klassisch cleane Stehkragen-Bluse.

Nobler Glanz. Fliessender Fall. Beständige Form.

Highlight Nr. 3 ist das unkomplizierte Material: Der Twill ist eine etwas griffigere Gewebeat und somit ideal für den Winter. Die Lyocell-Faser Tencel™ vereint die Vorteile natürlicher und synthetischer Fasern, ist atmungsaktiv und tempera-

turausgleichend, wirkt kühlend bei Hitze und wärmend bei niedrigeren Temperaturen. Zudem nimmt sie 50 % mehr Feuchtigkeit auf als Baumwolle und transportiert sie sogleich nach aussen ab. Und: Lyocell ist zart und edel wie Seide, dabei aber viel unempfindlicher.

Hautschmeichelnder Rot-Ton.

Auf dem matt-glänzenden Tencel™-Twill wirkt er besonders schön und brillant. Die Bluse ist ein zeitloser Hingucker und durch ihren High-Low-Saum sehr kombinierfreudig – elegant zum Hosenanzug, Rock mit Pumps oder auch zur Jeans oder Joggpants – lässig vorne hineingesteckt.

Leger gerade Form mit abgerundetem Saum, verlängertem Rücken und breiten Manschetten. Länge in Gr. 38: 78 cm. Farbe: Rot. 100 % Lyocell. Maschinenwaschbar. Exklusiv bei Fashion Classics.

FC Grösse	Nr.
36	357-419-76
38	357-420-76
40	357-421-76
42	357-422-76
44	357-423-76
46	357-424-76

FC Grösse entspricht Masstabelle (siehe vorletzte Katalogseite)

• **Variable Tencel™-Twill-Schluppenbluse Fr. 149.95**





**Nominiert zum meist getragenen Lieblingsstück:
die schwarze Longbluse
im perfekten Kleiderschnitt.**

**Feminin schwingend. Nahezu knitterfrei.
Maschinenwaschbar.**

Nach unten leicht ausgestellt. Hinten länger als vorne. Längs-Teilungsnähte mit verborgenen Taschen: Raffinierte Details der Schnittführung unterscheiden diese Longbluse von anderen. Sie wirkt viel femininer und als Kleid getragen fühlt man sich viel „angezogener“ als bei vielen anderen Longblusen. **Das seidig fließende Viskose-Material unterstützt den schwingenden Schnitt.**

Die unkomplizierte, pflegeleichte Qualität ist das Lieblingsmaterial des französischen Labels, das bei uns bisher erst für seine luxuriösen Fake-Leder-Leggings bekannt ist. In seiner Heimat hat sich Janice & Jo längst auch als Blusenspezialist etabliert. Vorne durchgeknöpft mit verdeckter Knopfleiste. 1-Knopf-Ärmelmanschetten.

FC Grösse	Nr.
34	335-594-76
36	335-595-76
38	335-596-76
40	335-597-76
42	335-598-76
44	335-599-76
46	335-600-76

*FC Grösse entspricht Masstabell
(siehe vorletzte Katalogseite)*

*Ausgestellte Form. Länge in Gr. 36:
103 cm. Farbe: Schwarz. 100 % Viskose.
Enthält nichttextile Teile tierischen Ursprungs. Maschinenwaschbar.*

- **Janice & Jo Longbluse
Fr. 224.–**



Pullover

Luftig wie ein Shirt. Aber aus feinstem flaumweichen Kaschmir.

Vom Schweizer Spezialisten
Fair Trade Cashmere.

In beheizten Räumen und unter Blazern und Jacken sind dicke, manchmal 6- oder 8-fädige Kaschmir-Gestricke meistens zu warm. Diese Pullover dagegen sind *einfädig* in 12-Gauge-Feinstrick aus feinstem Kaschmirmgarn gefertigt – sanft wie ein Streicheln, ein Genuss auch auf nackter Haut.

Zart und feminin, mit körperbetonter Passform.

Hüftlang und leicht tailliert, formen diese Pullover eine schlanke Silhouette – perfekt zu Röcken und Hosen oder unter dem Blazer.

Kaschmir höchster Qualität.

Ethisch korrekt gewonnen und verarbeitet – zu fairen Löhnen.

Das Schweizer Unternehmen Fair Trade Cashmere legt nicht nur besonderen Wert auf die hohe Qualität seiner Rohware. Faire Arbeitsbedingungen, Umweltschutz und besondere Wertschätzung gegenüber allen Partnern und Mitarbeitern gehören ebenso zum Erfolgsrezept von FTC.

Wählen Sie aus zwei Formen und vielseitigen Farben.

Der V-Pulli hat einen grosszügigen Ausschnitt – perfekt über Blusen und Shirts.

Der Kragen des Rollis ist elastisch gerippt und schmiegt sich weich und wärmend um im Ihren Hals.

Hüftlang und leicht tailliert geschnitten. Länge in Gr. 40: 60 cm. 100 % Kaschmir. Handwäsche.



Rot

Bordeaux

Grün

• FTC Kaschmir-V-Pulli Fr. 374.–

FC Grösse	Hersteller-Grösse	Bordeaux	Rot	Grün
34	XS	335-704-76	335-716-76	336-734-76
36	S	335-705-76	335-717-76	336-735-76
38	M	335-706-76	335-718-76	336-736-76
40	L	335-707-76	335-719-76	336-737-76
42	XL	335-708-76	335-720-76	336-738-76
44	XXL	335-709-76	335-721-76	336-739-76

• FTC Kaschmir-Rolli Fr. 374.–

FC Grösse	Hersteller-Grösse	Bordeaux	Rot	Grün
34	XS	335-734-76	335-740-76	336-760-76
36	S	335-735-76	335-741-76	336-761-76
38	M	335-736-76	335-742-76	336-762-76
40	L	335-737-76	335-743-76	336-763-76
42	XL	335-738-76	335-744-76	336-764-76
44	XXL	335-739-76	335-745-76	336-765-76

FC Grösse entspricht Masstabell (siehe vorletzte Katalogseite)





Wollweiss

Schwarz

Feiner geht's nicht.

Diese ultraleichten Pullover von John Smedley passen in jede Handtasche.

Jetzt werden einige Ihrer bewährten Pullis in Vergessenheit geraten. Denn diese sind genauso vielseitig, weich und angenehm – aber leichter und eleganter. Die Pullis wiegen weniger als 200 Gramm. Und sie passen zur Jeans genauso wie zum Kostüm. Auf Reisen genauso ideal wie im Büro.

Aus seltenem 30-Gauge-Feinstrick.

Das extrem feine, gleichmässige Maschenbild und der luxuriöse Griff sind unverwechselbar. John Smedley gehört weltweit zu den wenigen Strickern, die das aufwändige und sehr komplizierte 30-Gauge-Strickverfahren beherrschen. Dabei werden 30 Nadeln per Inch verwendet, im Gegensatz dazu ist normaler „Feinstrick“ mit nur 21-Gauge fast schon grob. Und die empfindlichen Strickmaschinen akzeptieren nur die engelshaarfeine Merino-Schurwolle neuseeländischer Schafe – alles andere brächte sie zum Stillstand. Fully-fashioned gestrickt behalten die Pullover über Jahre die Form. Selbst, wenn Sie sie fast täglich aus Ihrer Handtasche zaubern (anstatt sie immer „ordentlich zu falten“).

Modisch körpernaher Schnitt. Länge in Gr. 38: 59 cm. Aus 100 % Schurwolle. Maschinenwaschbar.

- **Handtaschen-Pulli, V-Ausschnitt**
Fr. 249.–

FC Grösse	Hersteller-Grösse	Schwarz	Wollweiss
36	S	345-688-76	742-478-76
38	M	345-689-76	742-486-76
40	L	345-690-76	742-494-76
42	XL	345-691-76	742-502-76
44	XXL	345-692-76	742-510-76

- **Handtaschen-Rolli**
Fr. 249.–

FC Grösse	Hersteller-Grösse	Wollweiss	Schwarz
36	S	345-605-76	345-610-76
38	M	345-606-76	345-611-76
40	L	345-607-76	345-612-76
42	XL	345-608-76	345-613-76
44	XXL	345-609-76	345-614-76

FC Grösse entspricht Masstabelle (siehe vorletzte Katalogseite)

Pullover



Wie wird erlesenes Kaschmir noch weicher, noch wärmer? Einfach heisses Wasser zufügen.

Der Boiled-Cashmere-Pullover mit aktuellem Turtleneck-Kragen.

Das feine Unterhaar der Kaschmir-Ziege gehört von Natur aus zu den geschmeidigsten aller Textilfasern. Daher wird es nur ganz selten noch zusätzlich veredelt. Dabei entsteht daraus ein Pullover der Spitzenklasse, wenn man es nach einer altbewährten Methode kocht:

Durch seine verdichteten Fasern hält Boiled Cashmere wärmer und fühlt sich sanfter an.

Modisches i-Tüpfelchen ist der trendgerechte Turtleneck-Kragen in genau der richtigen Höhe und aus standfest gedoppeltem Strick.

Gerade Form. Länge in Gr. 36: 67 cm. Farbe: Beige. 100 % Kaschmir. Handwäsche. Exklusiv bei Fashion Classics.

• **Boiled Cashmere Turtleneck** **Fr. 336.–**

FC	
Grösse	Nr.
36	347-105-76
38	347-106-76
40	347-107-76
42	347-108-76
44	347-109-76
46	347-220-76

*FC Grösse entspricht Masstabelle
(siehe vorletzte Katalogseite)*



Die Zutaten für den besseren Basic-Pullover: Handverlesenes Baby-Alpaka. Zeitgemässe Details.

Flaumweich und doch enorm strapazierfähig. Von Junghans 1954.

Gerade schlichte Basic-Strickwaren sind leider oft auch in der Qualität „Basic“. Wie gut, dass es erfreuliche Ausnahmen gibt: Flaumweiches, naturgewachsenes Baby-Alpaka-Garn macht diesen Pullover zugleich leichter, weicher und pillingärmer als übliche Woll-Strickwaren – doch genauso strapazierfähig und schmutzabweisend.

Die Farbe ist zu 100 % natürlich.

Statt einer zusätzlichen künstlichen Färbung wird das Edelhaar aufwändig von Hand sortiert – von Weiss über Sand bis Braun und Grau – und anschliessend zu diesem stilvollen Braun-Ton neu komponiert. So bringt Ihr Pullover die Schönheit der Alpaka-Faser perfekt zur Geltung.

Ein vielseitig kombinierbarer Klassiker mit modernem Crossover-V-Ausschnitt.

Ob über einem lässigen Rolli oder Ih-

rer Lieblings-Bluse, mit kurzer Kette oder elegantem Tuch: Ihr neuer Pullover passt zu vielem, was Sie längst im Schrank haben. Und auch die überschnittenen Schultern sowie schmale, tiefe Ärmelbündchen machen ihn viel interessanter als gewöhnliche Basics.

Legere Form. Farbe: Braun. Länge in Gr. 38 ca. 66 cm. 100 % Alpaka. Handwäsche. Exklusiv bei Fashion Classics.

- **Junghans 1954
Alpaka-Basic-Pullover
Fr. 239.–**

FC Grösse	Hersteller-Grösse	Nr.
36	S	341-182-76
38	M	341-183-76
40	L	341-184-76
42	XL	341-185-76
44	XXL	341-186-76
46	3XL	341-187-76

FC Grösse entspricht Masstabelle (siehe vorletzte Katalogseite)

Pullover



Schwer zu finden: der schlanke, leichte unter den angesagten Grobstrick-Pullovern.

Aus Baby-Alpaka mit Pima-Baumwolle und Polyamid.

Die perfekte Mischung macht's: Kostbares, gekämmtes Baby-Alpaka bringt wohlige Wärme und anschmiegsam weichen Tragekomfort. Feine, handgepflückte Pima-Baumwolle aus Peru sorgt dafür, dass Ihr Pullover nicht zu voluminös wird – und nicht zu warm für beheizte Räume. Die Polyamid-Beimischung minimiert das Gewicht und verhindert Ausleiern.

Das Zopfmuster ist flach gestrickt und wirkt doch verblüffend plastisch.

Reduziert auf das Vorderteil, bleibt die Silhouette schlank und der Pullover trägt nicht unvorteilhaft auf. Links-Links-Strick in den übrigen Partien macht den Grobstrick-Charakter perfekt. Gerippte Ärmelbündchen. Gekettelter Saum. Rundhalsausschnitt.

Gerade, kurze Kastenform. Länge in Gr. 38: 56 cm. Farbe: Hellgrau. 66 % Alpaka, 24 % Baumwolle, 10 % Polyamid. Handwäsche. Exklusiv bei Fashion Classics.

• **Alpaka-Grobstrickpullover Slim Line Fr. 239.–**

FC Grösse	Hersteller- Grösse	Nr.
36	S	320-520-76
38	M	320-521-76
40	L	320-522-76
42	XL	320-524-76
44	XXL	320-525-76
46	3 XL	320-526-76

FC Grösse entspricht Masstabelle (siehe vorletzte Katalogseite)





**Luxuriöse Rarität:
der Pullover aus 100 % Kamelhaar.
Gesponnen in England. Gestrickt in Europa.
Und doch nur 336.– Franken.**

Behutsam ausgekämmt aus dem feinen Unterhaar der Jungtiere ist Kamelhaar selten und kostbar. Meist wird es daher mit anderen Fasern vermischt. Hier geniessen Sie Kamelhaar pur.

Wunderbar weich und wärmend.

Schon bei der ersten Berührung spürt man die Besonderheit des Materials: Kamelhaar ist glatt und weich, fühlt sich voluminös an und ist trotz seines edlen Charakters sehr strapazierfähig.

Zeitgemässe Form und Struktur.

Leger gerade und überlang passt der Pullover gut über schmale Hosen und Leggings. Das filigrane Mini-Cable ist nicht so rustikal wie klassisches Zopfmuster. Es wirkt schlanker und trägt nicht unvorteilhaft auf. Für englisches Garn und europäische Fertigung ist der Preis erstaunlich moderat. Durch Verzicht auf grosse Designernamen und teures Marketing ist der Preis für diese erlesene Qualität überraschend günstig. Ärmel mit langen, wärmend anliegenden Feinripp-Bündchen. Saum mit schmalem Rippenabschluss.

FC Grösse	Hersteller-Grösse	Nr.
36/38	S	340-007-76
40/42	M	340-008-76
44/46	L	340-009-76
48/50	XL	340-010-76

FC Grösse entspricht Masstabelle (siehe vorletzte Katalogseite)

Leger gerade Form. Länge in Gr. 36/38: 68 cm. 100 % Kamel. Handwäsche. Farbe: Hellbraun. Exklusiv bei Fashion Classics.

- **Junghans 1954
Kamelhaar-Pullover
Fr. 336.–**



Selten ist ein lässiger Hoodie so edel. Und wirkt so stilvoll.

**Das Geheimnis: Baumwoll/Kaschmir-Strick
statt herkömmlicher Sweatshirt-Stoff.**

Hoodies sehen leicht nach Homewear oder Sportstudio aus. Dieser gestrickte Edel-Hoodie ist dagegen absolut alltagstauglich und auch vielseitig mit Jeans oder Chinos zu kombinieren.

Wunderbar weich und hautsympathisch: ein echtes Wohlfühl-Stück.

10 % Kaschmir ergeben den flaumzarten Griff

und den weichen Fall. 90 % Baumwolle machen Ihren Pullover sommerleicht, atmungsaktiv und widerstandsfähig. Leger gerade Form mit elastischen Rippstrick-Abschlüssen.

Länge in Gr. 38: 64 cm. 90 % Baumwolle, 10 % Kaschmir. Handwäsche. Exklusiv bei Fashion Classics.

- **Cotton-Cashmere-Hoodie**
Fr. 164.95



FC Grösse	Rosé	Bleu	Sand
36	339-955-76	346-656-76	352-373-76
38	339-956-76	346-657-76	352-374-76
40	339-957-76	346-658-76	352-375-76
42	339-958-76	346-659-76	352-376-76
44	339-959-76	346-660-76	352-378-76
46	339-980-76	346-661-76	352-379-76

FC Grösse entspricht Masstabelle (siehe vorletzte Katalogseite)



**Aussen die Wärme von Lambswool.
Innen die Weichheit von Bio-Baumwolle.**

Gefertigt in Tirol von Stapf, seit 1958.

Dieser hochwertige Doubleface-Walkpullover hält Sie stets behaglich warm, ohne dass Sie ins Schwitzen geraten: Während die Aussenseite aus feiner, gewalkter Merino-Lambswool Ihre Körperwärme speichert, leitet die Innenseite aus hautfreundlicher Bio-Baumwolle etwaige Körperfeuchtigkeit schnell weiter.

Viel atmungsaktiver und flexibler als traditionell dicke Wollwalk-Stoffe.

Das weiche Material wurde nur leicht angewalkt, wodurch die

Strickstruktur sichtbar bleibt. So kann die Luft ungehindert durch die Maschen zirkulieren. Mit angeschnittenem Stehkragen und Ärmeln zum Umstülpen.

Kastiger Oversized-Schnitt mit überschnittener Schulter. Länge in Gr. 38: 57 cm. Vorderseite 100 % Schurwolle, Rückseite 100 % Baumwolle. Enthält nichttextile Teile tierischen Ursprungs (Lederlabel). Handwäsche. Hergestellt in Österreich.

- **Stapf Doubleface-Walkpullover Fr. 125.–**



FC Grösse	Hersteller-Grösse	Nr.
36	S	357-216-76
38	M	357-217-76
40	L	357-218-76
42	XL	357-219-76
44	XXL	357-240-76

FC Grösse entspricht Masstabelle (siehe vorletzte Katalogseite)

Strickjacken



Formstabiler als die meisten: der Strickblazer im plastischen Brickwork-Strukturmuster.

Exklusiv für Fashion Classics gefertigt. Von der irischen Manufaktur Carbery.

Trotz feminin taillierter Form und modisch körpernahem Sitz ist dieser Blazer bequem wie eine Strickjacke – wirkt aber viel korrekter. Der Stand des Brickwork-Musters (deutsch = Mauerwerk) ermöglicht die flache Kantenverarbeitung ohne Bündchen oder wulstige Nähte. Eingestrickte Passformabnäher und aufgesetzten Taschen komplettieren den Blazer-Charakter.

Auf Handstrickmaschinen formgestrickt.

Erfahrene irische Stricker fertigen Fronten, Rücken und Ärmel noch fully-fashioned formgestrickt und vernähen die einzelnen Teile langsam und

sorgfältig. So sitzt Ihr neuer Strickblazer stets tadellos, leiert nicht aus und verzieht sich nicht. Kein Vergleich zu kurzlebiger Massenware aus Fernost.

Soft und wärmend: Wolle mit Kaschmir.

Kein Futter beeinträchtigt die Luftzirkulation. Keine versteifenden Einlagen mindern die Bequemlichkeit.

Taillierte 2-Knopf-Form. Farbe: Navy. Länge in Gr. 40: 59 cm. 90 % Wolle, 10 % Kaschmir. Handwäsche. Exklusiv bei Fashion Classics.

• **Carbery
Brickwork-
Strickblazer
Fr. 212.–**

FC Grösse	Hersteller-Grösse	Nr.
36	S	331-113-76
38	M	331-114-76
40	L	331-115-76
42	XL	331-117-76
44	XXL	331-118-76
46	3XL	331-119-76

FC Grösse entspricht Masstabelle (siehe vorletzte Katalogseite)

Erschwinglicher Luxus: Der Two-Ply-Cardigan aus mongolischem Kaschmir.

Nur das beste Kaschmir ist gut genug für diesen Cardigan. Es stammt aus der Inneren Mongolei. Nur dort, in den eisigen Regionen wächst das flauschige Unterhaar der Kaschmirziegen so dicht und fein. Es wird behutsam ausgekämmt und aufwändig selektiert. Jedes Haar muss mindestens 38 - 40 mm lang und 15 - 16 Mikron dünn sein. Zu kurze Fasern werden aussortiert. Denn nur die langen Fasern neigen kaum zum Pilling und eignen sich für langlebige Kaschmir-Strickwaren, die über Jahre schön bleiben.

Der Verzicht auf grosse Namen und teures Marketing ermöglicht den guten Preis.

Die zarten Fasern werden zu einem 2-fädigen Kaschmir versponnen (Two-Ply-Kaschmir) und anschliessend formgestrickt. Es entsteht ein zeitlos eleganter, perfekt sitzender Cardigan, der nie aus der Mode kommt. Leicht taillierte Form mit durchgehender Knopfleiste und variablem Kragen. Bündchen und Taschen aus besonders formstabilem, 3-fädigem Rippenstrick. Kontrastfarbige Kanten betonen die Kontur.

Bequemer, zeitgemässer Schnitt. Länge in Gr. 38: 60 cm. 100 % Kaschmir. Enthält nicht-textile Teile tierischen Ursprungs: Perlmutterknöpfe. Handwäsche. Exklusiv bei Fashion Classics.

- **Two-Ply Kaschmir-Cardigan**
Fr. 348.–



FC Grösse	Grau	Beige
36	336-826-76	353-095-76
38	336-827-76	353-096-76
40	336-828-76	353-097-76
42	336-829-76	353-098-76
44	336-830-76	353-099-76
46	336-831-76	353-100-76
48	352-707-76	353-101-76

FC Grösse entspricht Masstabelle (siehe vorletzte Katalogseite)



**Washbare
Schurwoll-
Glencheckhose**
Seite 57.



Aussergewöhnlich vielfarbiger Jacquard-Strick.

Eine Rarität aus Serbien. Von IVKO.

Selbst in Peru oder Fernost sind Strickwaren, die so viele Farben vereinen, schwer zu finden. Die 1986 als kleiner Familienbetrieb gestartete serbische Firma IVKO strickt auf Maschinen, die spezialisiert sind auf vielfarbigen Jacquard. Eine Nische, mit der sie sich bis heute sehr erfolgreich international etabliert hat.

Aus feiner Merinowolle gefertigt.

Angenehm leicht, elastisch und mit ebenmässig schöner Oberfläche. Für perfekte Passform werden Vorderteile, Rücken und Ärmel nach dem Stricken gewaschen, getrocknet und erst anschliessend konfektioniert. Die Abseite ist glatt und frei von Spannfäden. Kragen und Knopfleiste sind gedoppelt und haben so perfekten Stand.

Zeitloses Dessin. Kombinerfreudige Farben.

Das Paisley-Dessin in Blau-Tönen mit Grün, Beige und Orange wirkt folkloristisch und doch modern. Raffiniert ist der gestrickte Faltenwurf im Schösschen. Die Jacke passt zu Jeans und sportlichen Chinos ebenso gut wie zu femininen Kleidern und Röcken. Schliesst auf 6 Knöpfe.

FC	
Grösse	Nr.
36	341-171-76
38	341-172-76
40	341-173-76
42	341-174-76
44	341-175-76
46	341-176-76

FC Grösse entspricht Masstabelle
(siehe vorletzte Katalogseite)

Leicht tailliert geschnitten. Länge in Gr. 38: 60 cm. Farbe: Blau-Töne, Grün, Beige, Orange. 100 % Wolle. Handwäsche. Enthält nichttextile Teile tierischen Ursprungs (Perlmutterknöpfe). Hergestellt in Serbien.

- **IVKO Jacquardjacke Paisley Blue**
Fr. 274.–



Von Hand gefärbt, von Hand gestrickt: der Multicolor-Longcardigan, der einfach zu allem passt.

Eine Rarität aus den Anden. Von Kero Design, Peru.

Ein wohl einzigartiges Duo: Uni hellgraues Bouclé-Garn aus Alpaka und handgefärbte Merinowolle mit einem Verlauf aus mehr als 15 Farben. Die Skala umfasst helle und dunkle Nuancen von Blau, Grün, Rot, Orange, Braun sowie zahlreiche Mischöne wie Lila, Petrol, Koralle, ... Kombinierbar mit allen unifarbenen Teilen Ihrer Garderobe.

Auf dicken Nadeln von Hand gestrickt: ein Stück traditioneller peruanischer Handwerkskunst.

3 Tage Arbeit stecken in jeder Jacke. Jede ist ein Unikat. Ein himmelweiter Unterschied zu maschinell gefertigter Massenware. Und: Seit 2014 ist Kero Design „Peru Fair Trade“-zertifiziert (BUREAU VERITAS, BPCJ-95-2023).

Voluminös und wärmend, dabei angenehm leicht.

Vielseitige Long-Form mit Schalragen: ideal als Outdoor-Jacke an schönen Tagen in der Übergangszeit. An kalten Wintertagen kuschelig wärmend über Blusen, T-Shirts, Longsleeves, ...

Leicht ausgestellte 2-Knopf-Form. Länge in Gr. 38: 72 cm. Farbe: Multicolor. 77 % Schurwolle, 23 % Alpaka. Enthält nichttextile Teile tierischen Ursprungs: echte Hornknöpfe. Handwäsche.

- **Kero Design Multicolor-Handstrick-Longcardigan**
Fr. 399.–

FC Grösse	Hersteller-Grösse	Nr.
38	S	336-870-76
40	M	336-871-76
42	L	336-872-76
44	XL	336-873-76

FC Grösse entspricht Masstabelle (siehe vorletzte Katalogseite)



Strickjacken



Das Kunstwerk aus den Anden.

Jacke aus kostbarem Alpaka in aufwändigem, floralem Jacquardmuster.

Unter vielen topmodischen Strickjacken ist diese das aussergewöhnliche Einzelstück, das Ihnen Jahrzehnte lang Freude bereiten wird. Die kurze, leicht taillierte Jacke passt zu schmalen und weiten Hosen, ebenso wie zu kurzen oder langen Röcken. Kragenhoch zu knöpfen ist Ihr

Hals geschützt wie bei einem Rollkragenpullover. Geöffnet

kommt ein farblich passendes T-Shirt wunderschön zur Geltung. Und: die Jacke wird tradition-

nell aus kostbarer Alpaka-Wolle auf Handstrickmaschinen gefertigt. Selbst flinke Stricker/innen benötigen mehrere Tage für die Herstellung einer Jacke.

Fast so weich wie Kaschmir, strapazierfähig wie Baumwolle.

Das edle Alpaka-Haar ist flauschig weich wie Kaschmir, dabei leicht und wärmend mit geschmeidigem Griff und schimmerndem Glanz. Zudem ist es widerstandsfähig und formstabil, auf Jahre.

Leicht taillierter Schnitt. Länge in Gr. 38: 60 cm. 100 % Alpaka. Handwäsche. Hergestellt in Peru. Exklusiv bei Fashion Classics.

- **Alpaka-Strickjacke Flowers**
Fr. 374.–



FC Grösse	Hersteller-Grösse	Weiss/Multicolor	Schwarz/Multicolor
36	S	346-174-76	798-769-76
38	M	346-175-76	798-777-76
40	L	346-176-76	798-785-76
42	XL	346-177-76	798-793-76
44	XXL	346-178-76	798-868-76
46	3XL	346-179-76	799-866-76

FC Grösse entspricht Masstabelle (siehe vorletzte Katalogseite)



Genau die richtige „Kürze“ – in selten luxuriöser Kaschmir-Qualität.

Der perfekte Cardigan zu den angesagten High-Waist-Hosen und -Röcken.

Das Comeback der hoch geschnittenen Taille bringt viele kurze Strickjacken auf den Markt. Doch die hochmodischen Modelle sind meist von minderer Qualität. Diese vom Schweizer Spezialisten Fair Trade Cashmere ist aus Kaschmir allererster Güte:

Wunderbar weich. Reissfest. Pilling-arm. Schmutz- und geruchsabweisend. Das zarte Flaumhaar der Kaschmirziege wird nicht geschoren, sondern behutsam von Hand ausgekämmt. Und das nur einmal im Jahr – während des Fellwechsels im Übergang von Winter auf Sommer. Die Feinheit ist entscheidendes Qualitätskriterium: Lediglich Haare mit maximal 0,019 mm Durchmesser entsprechen

dem strengen FTC-Standard. Und so bleiben von 1,2 kg Ertrag pro Ziege am Ende nur 300 - 400 g Rohware übrig.

Ethisch korrekt gewonnen und verarbeitet.

Auch faire Arbeitsbedingungen und Löhne, besondere Wertschätzung gegenüber allen Partnern und Mitarbeitern sowie Nachhaltigkeit und Umweltschutz gehören zum Erfolgsrezept von FTC.

Figurbetonte Form. Länge in Gr. 40: 50 cm. 100 % Kaschmir. Enthält nichttextile Teile tierischen Ursprungs: Perlmutterknöpfe. Handwäsche.

• **FTC Kurz-Cardigan Fr. 349.–**



FC Grösse	Hersteller-Grösse	Gelb	Grün	Schwarz	Rosé
36	S	359-885-76	359-778-76	342-208-76	350-762-76
38	M	359-886-76	359-779-76	342-209-76	350-763-76
40	L	359-887-76	359-890-76	342-340-76	350-764-76
42	XL	359-888-76	359-891-76	342-341-76	350-765-76
44	2XL	359-889-76	359-892-76	342-342-76	350-766-76

FC Grösse entspricht Maßtabelle (siehe vorletzte Katalogseite)

Shirts



Supersoft und sanft wärmend: das Highneck-Shirt aus Baumwolle und Kaschmir.

Perfekt als leichter Pulli und als kuscheliges Unterzieh-Shirt.

Ein gewirktes Baumwoll-Langarmshirt mit Kaschmiranteil ist eine Rarität. Jedoch genau diese Material-Kombination macht dieses Shirt so wunderbar soft und sanft auf nackter Haut – und so vielseitig: solo ist es ein angenehm leichter

und zarter Highneck-Pullover, der auch perfekt unter Blazer passt. Und als Unterzieh-Shirt ist es viel weicher und wärmender als herkömmliche Shirts aus reiner Baumwolle. Der kleine Stehkragen wärmt auch den Hals angenehm sanft.

Bequem und elastisch – mit Seitenschlitzen und 4 % Elasthan.

Das Shirt ist sehr komfortabel, gibt viel Bewegungsfreiheit und engt nicht ein. Zudem ist es knitterarm, formbeständig und kann unkompliziert in der Maschine gewaschen werden. Das perfekte Basic-Shirt für die kühlere Jahreszeit, das man schnell nicht mehr missen möchte.

Leicht taillierter Schnitt. Länge in Gr. 38: 65 cm. 80 % Baumwolle, 16 % Kaschmir, 4 % Elasthan. Maschinenwaschbar. Hergestellt in Portugal.

• **Baumwoll/Kaschmir-Highneck-Shirt Fr. 109.95**

FC Grösse	Marine	Offwhite	Schwarz
36	352-907-76	352-901-76	356-218-76
38	352-908-76	352-902-76	356-219-76
40	352-909-76	352-903-76	356-221-76
42	352-910-76	352-904-76	356-222-76
44	352-911-76	352-905-76	356-223-76
46	352-912-76	352-906-76	356-224-76

FC Grösse entspricht Masstabell (siehe vorletzte Katalogseite)



Das wohl perfekte Wohlfühl-Essential für den Winter: Rollkragenshirt in bequemer A-Linie und mit wärmendem Innenfleece.

Atmungsaktiv und schnelltrocknend. Farb- und formstabil.
Von CARUBINA Collection.

CARUBINA Collection ist die neue Kollektion der noch jungen Marke Carubina Equestrian, die 2017 ins Leben gerufen wurde. Die gemeinsame Vision der Gründerinnen und Designerinnen war es, modische und funktionale Kleidung zu kreieren, die höchstmöglichen Tragekomfort bietet.

Perfekt als wärmendes Unterzieh-Shirt und als komfortabler Pullover-Ersatz.

Das schlichte Design und der figurumspielende, leicht ausgestellte Schnitt passen immer und der erstaunlich bequeme Tragekomfort ist in jeder Alltagssituation eine Bereicherung. Im Büro zur Strickjacke, etwas eleganter zum Blazer, unterm Pulli, zum Wandern mit Funktionsjacke oder einzeln als sanft wärmender, bequemer Pulli. Das Shirt ist ein klassischer Basic-Allrounder, der schnell zum unverzichtbaren Lieblingsteil wird.

Weiches, hautsympathisches, italienisches Material mit viel Funktion.

Der griffige, nicht zu dünne Stoff mit angerauter Innenseite fühlt sich angenehm soft auf der Haut an. Das Shirt ist atmungsaktiv, bequem elastisch, problemlos in der Maschine waschbar und anschliessend schnell wieder trocken. Und es behält auch nach etlichen Wäschen seine Farbe und Form.

Leicht ausgestellte A-Linie mit Seitenschlitz. Länge in Gr. 36: 64 cm. 80 % Polyamid, 20 % Elasthan. Maschinenwaschbar.

- **CARUBINA Collection**
Winter-Rollkragenshirt Fr. 149.95

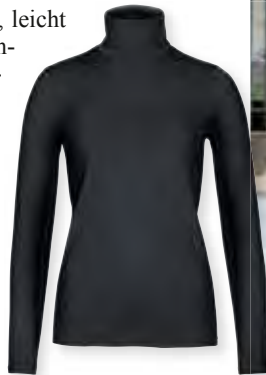

FC Grösse	Hersteller-Grösse	Schwarz	Sand
34	XS	352-959-76	352-971-76
36	S	352-960-76	352-972-76
38	M	352-961-76	352-973-76
40	L	352-962-76	352-974-76
42	XL	352-963-76	352-975-76
44	XXL	352-964-76	352-976-76

FC Grösse entspricht Masstabelle (siehe vorletzte Katalogseite)

Das Edel-Longsleeve mit Kaschmir: weicher und wärmer als einfache Baumwoll-Shirts.

Hinter dem lässigen, modernen Look verbirgt sich seltener Luxus: Dieses Longsleeve ist mit 16 % Kaschmir veredelt und dadurch weicher und wärmer als einfache Baumwoll-Shirts.

Modischer Blusen- und Pullover-Ersatz.

Nur als Unterzieh-Shirt viel zu schade. Ihr Edel-Longsleeve eignet sich auch perfekt als Solist zu Jeans, Chinos, Cargo-Hosen, Wide-Leg-Pants, ... Und dank einem Schuss Elasthan sitzt es bequem und bleibt formbeständig.

Gerade Form mit Rundhals. Länge in Gr. 38: 68 cm. 80 % Baumwolle, 16 % Kaschmir, 4 % Elasthan. Maschinenwaschbar. Hergestellt in Portugal. Exklusiv bei Fashion Classics.

- **Junghans 1954 Kaschmir-Longsleeve**
Fr. 124.95

FC Grösse	Navy	Ecru
36	361-979-76	361-986-76
38	361-981-76	361-987-76
40	361-982-76	361-988-76
42	361-983-76	361-989-76
44	361-984-76	361-990-76
46	361-985-76	361-991-76

FC Grösse entspricht Masstabelle (siehe vorletzte Katalogseite)





Warum sucht die ganze Welt nach dem Shirt aus Österreich?

Aus feinsten, mercerisierter Baumwolle.

Sie können heute lange nach einem Shirt suchen, bei dem das Herstellungsland noch zuerst genannt wird. Die meisten Shirts werden mit Preisdiktat heute für kurze Modefreuden irgendwo gemacht, wo es billiger ist. Dieses jedoch trägt den Namen Wolff, den Namen der Inhaber des österreichischen Wäschespezialisten. Und Hans Wolff besteht darauf, die Qualität der Produkte mit seinem Namen bei Bedarf selbst zu kontrollieren. Dass die

Kapazitäten begrenzt und die Herstellung seiner langlebigen Shirts dadurch manchmal länger dauert nimmt er in Kauf. Und seine zufriedenen Kunden erst recht.

Shirts von Wolff sind selten.

Sie sind auch etwas teurer,

aber sie passen perfekt, behalten Form und Farbe und überleben Generationen billiger Shirts. Sie werden es lieben! Es ist aus superweichem sanft schimmerndem Jersey aus wertvoller mercerisierter Baumwolle. Leicht antailliert wirkt es graziler als gerade geschnittene Shirts. Ein perfektes Basic, das solo oder als Unterziehshirt vielfach zu kombinieren ist – zum Blazer, zum Kostüm, zur Lederjacke und zur Jeansjacke. Angenehm kühl im Sommer, warm genug auch für den Winter.

Schlank geschnitten mit femininem Rundhalsausschnitt und modisch umschlagbarem 3/4-Ärmel. Besonders formstabil und farbtreu. Länge in Gr. 38: 57 cm. 100 % Baumwolle. Maschinenwaschbar. Von Wolff/Österreich. Exklusiv bei Fashion Classics.

- **Wolff-Shirt Fr. 74.95**



FC Grösse	Grün	Marine	Jeans	Weiss	Schwarz
36	324-313-76	456-566-76	467-365-76	712-000-76	447-698 -76
38	324-314-76	456-574-76	467-373-76	712-018-76	447-706 -76
40	324-315-76	456-582-76	467-381-76	712-026-76	447-714 -76
42	324-316-76	456-590-76	467-399-76	712-034-76	447-722 -76
44	324-317-76	456-608-76	467-407-76	712-042-76	447-730 -76
46	324-318-76	456-616-76	467-415-76	712-059-76	447-748 -76

FC Grösse entspricht Masstabelle (siehe vorletzte Katalogseite)



Auch in
Marine.

Warum ein Basic-Shirt für 59.95 Franken ein Schnäppchen sein kann.

swiss+cotton ist form- und farbtreu, geschmeidig glatt und dehnbequem.

Schlichte Baumwollshirts zählen natürlich zu den wichtigsten Basics im Kleiderschrank. Und die Auswahl ist schier unerschöpflich. Doch viele sind enttäuschend, manche verlieren schon nach der ersten Wäsche Form und Farbe. Zum Glück gibt

- **Langarm-Basic-V-Shirt**
swiss+cotton Fr. 59.95

FC Grösse	Weiss	Schwarz	Marine
36	351-863-76	351-736-76	353-601-76
38	351-864-76	351-737-76	353-602-76
40	351-865-76	351-738-76	353-603-76
42	351-866-76	351-739-76	353-604-76
44	351-867-76	351-860-76	353-605-76
46	351-868-76	351-861-76	353-606-76
48	351-869-76	351-862-76	353-608-76

- **Langarm-Basic-Rundhals-Shirt**
swiss+cotton Fr. 59.95

FC Grösse	Marine	Weiss	Schwarz
36	321-768-76	321-753-76	321-761-76
38	321-769-76	321-754-76	321-762-76
40	321-770-76	321-755-76	321-763-76
42	321-771-76	321-756-76	321-764-76
44	321-772-76	321-757-76	321-765-76
46	321-773-76	321-758-76	321-766-76
48	321-774-76	321-759-76	321-767-76

FC Grösse entspricht Masstabelle (siehe vorletzte Katalogseite)

es, weit weg von Massenwaren, erfreuliche Ausnahmen.

Nur 3 % des weltweiten Baumwollanbaus genügen den strengen Qualitätskriterien des Schweizer Textilverbands (www.swisscotton.ch).

Eine einzige Baumwollart – die anspruchsvolle Gossypium barbadense – liefert den kostbaren Rohstoff: Extra langstapelige Baumwolle mit mehr als 35 mm Faserlänge.

Typisch für swiss+cotton: die ebenmässig glatte, fusselfreie Oberfläche.

Sie schimmert edel und bleibt langfristig blütenweiss bzw. farbrillant. Das Gewebe ist angenehm weich auf der Haut. Es hat eine natürliche Elastizität. Stretch-Fasern erhöhen die Formtreue zusätzlich.

Taillierte Form. Länge in Gr. 38: 67 cm. 95 % Baumwolle, 5 % Elasthan. Maschinenwaschbar. Exklusiv bei Fashion Classics.



Shirts



Seidig weich. Viel länger schön als einfache Baumwoll-Basics ... und viel eleganter und femininer: die Essential-Shirts aus seltenem Tencel™-Jersey.

Von LaSalle Amsterdam.

Diese Basic-Shirts werden mit Sicherheit zu den wertvollsten Essentials in Ihrem Kleiderschrank. Nicht nur ihre Optik, die durchaus mit einer schicken Bluse konkurrieren kann, überzeugt:

Elegant gewickelter Kragen mit dezent kleinem Dekolleté-Einblick.

Wickel-Details sind zudem gerade topaktuell. Durch die schmale Schnittführung sind die Shirts auch ein ideales Darunter zum Blazer.

Highlight Nr. 2: das fließende, anschmiegsame Material Tencel™. Gut für die Haut und für die Natur.

Die Lyocell-Faser des Tencel™ Materials besteht aus Cellulose, die aus Holz gewonnen wird. Sie ist nicht nur besonders nachhaltig, sondern wird auch in einem besonders energie- und wassersparenden

Herstellungsprozess produziert. Sie vereint die Vorteile natürlicher und synthetischer Fasern: ist atmungsaktiv und Temperatur ausgleichend, wirkt kühlend bei Hitze und wärmend bei niedrigeren Temperaturen. Zudem nimmt Lyocell 50 % mehr Feuchtigkeit auf als Baumwolle und transportiert sie sogleich nach aussen ab. Sie fühlen sich stets frisch und gepflegt.

Bleibt in Form. Behält die Farbe.

Mit diesem Shirt ist man immer korrekt und gut angezogen. Knitterfalten und Pilling-Knötchen sind passé. Es ist dauerhaft formtreu, seidig glatt und herrlich weich auf der Haut.

Taillierter Schnitt. Länge in Gr. 38: 64 cm. 95 % Lyocell, 5 % Elasthan. Maschinenwaschbar. Exklusiv bei Fashion Classics.

FC Grösse	Hersteller-Grösse	Schwarz	Rot	Offwhite	Navy
36	S	342-868-76	342-861-76	342-854-76	342-848-76
38	M	342-869-76	342-862-76	342-855-76	342-849-76
40	L	342-870-76	342-863-76	342-856-76	342-850-76
42	XL	342-871-76	342-864-76	342-858-76	342-851-76
44	XXL	342-872-76	342-866-76	342-859-76	342-852-76
46	3XL	342-874-76	342-867-76	342-860-76	342-853-76

FC Grösse entspricht Masstabell (siehe vorletzte Katalogseite)

- **LaSalle Amsterdam Tencel™-Essential-Shirt**
Fr. 149.95



Überlebt Generationen billiger Shirts.

**Seltener Luxus aus 95 % Seide:
das Edel-Basic mit schimmerndem Lüster.**

Nur sehr selten finden Sie ein solch luxuriöses, langlebiges Basic-Shirt. Durch den aussergewöhnlich hohen Seidenanteil schimmert es edel und bleibt auch nach vielen Wäschen perfekt in Form und brillant in der Farbe. Und es fühlt sich unvergleichlich leicht und zart auf der Haut an.

Auf natürliche Weise Temperatur ausgleichend.

Das Seiden-Shirt trägt sich ganzjährig angenehm: Glatt und kühl als sommerlicher Solist. Leicht wärmend als Unterzug für kühlere Tage – zum seriösen Blazer, zum femininen Kostüm, zur derben Lederjacke, zur lässigen Jeansjacke...

Elegant wie eine Bluse. Aber viel bequemer.

Ein Schuss Elasthan macht den feinen, weichen Seiden-Jersey besonders elastisch. Der Tunika-Kragen gibt dem Shirt eine edle, sportive Note. In Offwhite kontrastierend mit schwarzem Kragen.

FC	Offwhite	Grau
36	321-483-76	357-609-76
38	321-484-76	357-610-76
40	321-485-76	357-611-76
42	321-486-76	357-612-76
44	321-487-76	357-613-76
46	321-488-76	357-614-76

FC Grösse entspricht Masstabelle (siehe vorletzte Katalogseite)

*Gerader Schnitt.
Länge in Gr. 38:
60,5 cm. 95 % Seide,
5 % Elasthan. Ma-
schinenwaschbar. Ex-
klusiv bei Fashion
Classics.*

- **Seiden-
Tunikashirt
Fr. 149.95**

Shirts



Das perfekte Basic-Shirt für jeden Tag – und fürs ganze Jahr.

Gelungene Komposition aus Pima-Cotton und Baby-Alpaka. Von Clark Ross.



Basic-Shirts aus Pima-Cotton sind schon selten. Noch seltener finden Sie eines mit zusätzlichem Baby-Alpaka-Anteil, wie dieses. Eine erlesene Mischung für ein edles Basic-Longsleeve – angenehm an jedem Tag rund ums Jahr.

Leicht. Weich. Atmungsaktiv.

Die besonders langstapelige und glatte Faser der Pima-Baumwolle ist besonders zart – nichts kratzt oder piekt. Von Hand gepfückt, bleibt sie frei von Chemikalien, hautfreundlich. Baby-Alpaka gehört zu den kostbarsten Fasern der Welt. Obwohl fast so weich wie Kaschmir, ist es erstaunlich unempfindlich gegen Abrieb und Pilling. Perfekt für ein Shirt, das Sie gerne und häufig tragen.

Leicht taillierte Form mit langen Ärmeln und Rundhals-Ausschnitt. Länge in Gr. 38: 67 cm. 85 % Baumwolle, 15 % Alpaka. Maschinenwaschbar. Exklusiv bei Fashion Classics.

FC Grösse	Hersteller-Grösse	Marsala	Indigo	Beige
38	M	352-681-76	352-675-76	352-579-76
40	L	352-682-76	352-676-76	352-670-76
42	XL	352-683-76	352-677-76	352-671-76
44	XXL	352-684-76	352-678-76	352-672-76
46	3XL	352-685-76	352-679-76	352-673-76

• **Alpaka-Pima-Shirt**
Fr. 99.95

FC Grösse entspricht Masstabelle (siehe vorletzte Katalogseite)



Überlebt Generationen billiger Shirts.

Seltener Luxus aus 95 % Seide: Das Edel-Basic mit schimmerndem Lüster.

Nur selten finden Sie ein solch luxuriöses, langlebiges Basic-Shirt. Durch den aussergewöhnlich hohen Seidenanteil schimmert es edel, knittert kaum, bleibt auch nach vielen Wäschen perfekt in Form und brillant in der Farbe. Und es fühlt sich unvergleichlich leicht und zart auf der Haut an.

Auf natürliche Weise Temperatur ausgleichend.

Das Seiden-Shirt trägt sich ganzjährig angenehm: Glatt und kühl als sommerlicher Solist. Leicht wärmend als Unterzug für kühlere Tage – zum seriösen Blazer, zum femininen Kostüm, zur derben Lederjacke, zur lässigen Jeansjacke ...

Elegant wie eine Bluse. Aber viel bequemer.

Ein Schuss Elasthan macht den feinen, weichen Seiden-Jersey besonders elastisch. Eine elegante Kontrast-Paspel schmückt den Ausschnitt.

Cleane, gerade Form. Länge in Gr. 38: 62 cm. 95 % Seide, 5 % Elasthan. Maschinenwaschbar.

- **Seiden-Edelshirt Fr. 139.95**

FC	Grösse	Rosé	Weizen	Bronze
	34	305-953-76	305-886-76	361-962-76
	36	305-954-76	305-887-76	361-963-76
	38	305-955-76	305-888-76	361-965-76
	40	305-956-76	305-889-76	361-966-76
	42	305-957-76	305-950-76	361-967-76
	44	305-958-76	305-951-76	361-968-76
	46	305-959-76	305-952-76	361-969-76

FC Grösse entspricht Masstabell (siehe vorletzte Katalogseite)



**Made in Austria:
der 24-Stunden-Rock vom
Basic-Spezialisten Moya.**

**Hochwertig, bequem und
pflegeleicht. Perfekt kombinierbar.
Erstaunlich guter Preis.**

Anders als die meisten Labels konzentriert sich Moya ausschliesslich auf Basics. Hochwertige Verarbeitung und Schnittführung sowie eine hervorragende Qualität gehören zum Standard. Produziert wird ausschliesslich in eigenen Betrieben in Österreich.

Superbequem. Strapazierfähig. Pflegeleicht.

Der elastische Viskose-Jersey mit 4 % Elasthan sorgt für Form- und Farbbeständigkeit, macht jede Bewegung mit und engt nicht ein. Er ist pilling- und bügelfrei sowie bei 40 °C waschbar. Ideal auch auf Reisen. Auspacken, anziehen, ausgehen. Klassischer Pencilskirt in leichter Tulpenform und knieumspielender Länge. Bequemer Stretchbund.

Körpernaher Schnitt. Länge in Gr. 38: 53 cm. Farbe: Schwarz. 96 % Viskose, 4 % Elasthan. Maschinenwaschbar. Hergestellt in Österreich.

- **Moya Basic-Rock**
Fr. 159.95



FC Grösse	Nr.
34	332-979-76
36	332-980-76
38	332-982-76
40	332-983-76
42	332-984-76
44	332-985-76

*FC Grösse entspricht Masstabell
(siehe vorletzte Katalogseite)*



Wolff-Shirt:
www.fashion-classics.ch
Suche nach Bestellnr.
447-698 oder
Tel.: 071-274 66 17.

**Tweed-Optik auf neue,
leichte Art –
als softer Baumwoll-Jersey.**

**Perfekt für die aktuelle
schwingende Rock-Form.**

Weich, leicht, anschmiegsam und bequem elastisch – statt derb und steif wie die rustikale Tweed-Optik vermuten lässt. Denn was aussieht wie der schottische Stoff-Klassiker ist in Wahrheit ein moderner Jersey in pflegeleichter Baumwoll-Mischung. Er sorgt für das geringe Gewicht von nur 268 g (in Gr. 38). Und er ermöglicht die schwingende Form durch seinen lockeren, fließenden Fall.

Im schwarz-weissen Salz & Pfeffer-Muster vielseitig zu kombinieren – und herrlich unempfindlich.

Elegant mit Seidenbluse und Pumps. Businesskorrekt mit Blazer und Brogues. Sportlich mit Rolli und Stiefeln. Perfekt auch fürs Reisegepäck, da knitterarm und fleckunempfindlich.

Ausgestellte Form mit bequemem Elastik-Bund. Länge in Gr. 38: 54 cm. Farbe: Schwarz/Weiss. 60 % Polyester; 38 % Baumwolle, 2 % Elasthan. Futter: 94 % Polyester, 6 % Elasthan. Maschinenwaschbar. Exklusiv bei Fashion Classics.

- **Baumwoll-Jersey-Schwingrock
Fr. 124.95**



FC Grösse	Nr.
34	330-939-76
36	330-970-76
38	330-971-76
40	330-972-76
42	330-973-76
44	330-974-76
46	330-975-76

*FC Grösse entspricht Masstabelle
(siehe vorletzte Katalogseite)*

LaSalle Amsterdam
TENCEL™-Essential-
Shirt Seite 46.



Casanova Ballerinas:
www.fashion-classics.ch
Suche nach Bestellnr.
318-460 oder Tel.:
071-274 66 17.

Die Kofferhose.

Knitterfrei. Bügelfrei.

Businesskorrekt und abendtauglich. Nur 119.95 Franken.

Diese elegante Hose aus weich fließender, atmungsaktiver, microfeiner Stretchqualität ist klar und zeitlos geschnitten. Sie passt von Business bis Freizeit, von Urlaub bis Champagner-Empfang. Sie sitzt stets perfekt und trägt sich herrlich leicht auf der Haut. Die zeitlose, weitfallende Form umspielt die Figur und zaubert auch kleine Pölsterchen weg. Sie ist schlicht geschnitten ohne Taschen und Gürtelschlaufen – perfekt zu zahlreichen Ober-

teilen.

Flusenfrei.

Die hochwertige Stretchqualität ist besonders unempfindlich und pflegeleicht. Und anders als herkömmliche Synthetiks zieht sie keine Flusen an, bekommt keine glänzenden Stellen, knittert nicht und schmiegt sich weich an. Ideal für zeitlose, klassische Outfits.

Bequemer Schnitt mit weitem Bein. Schritt-länge in Gr. 38: 81 cm. Fussweite: 55 cm. Aus 61 % Polyester, 33 % Viskose, 6 % Elasthan. Maschinenwaschbar. Exklusiv bei Fashion Classics.

- **Kofferhose**
Fr. 119.95



FC Grösse	Schwarz	Marine
18	355-539-76	355-553-76
19	355-540-76	355-554-76
20	355-541-76	355-555-76
21	355-542-76	355-556-76
22	355-543-76	355-557-76
36	355-544-76	355-558-76
38	355-545-76	355-559-76
40	355-546-76	355-560-76
42	355-547-76	355-561-76
44	355-548-76	355-562-76
46	355-549-76	355-563-76
80	355-550-76	355-564-76
84	355-551-76	355-565-76
88	355-552-76	355-566-76

FC Grösse entspricht Masstabelle (siehe vorletzte Katalogseite)

**Ideal im Job. Elegant am Abend.
Und immer in Bestform.**

**Die 24-Stunden-Hose mit Woll-Anteil für kühlere Tage.
Knitterfrei, kofferfreundlich,
pflegeleicht und herrlich bequem.**

Passend zu jeder Gelegenheit. Im Büro, in der Freizeit, am Abend ... und auch auf Reisen der ideale Begleiter: tadellos und ausgehertigt kommt diese Hose aus dem Koffer. Die permanente Bügelfalte sitzt immer akkurat. Die hochwertige Mischung aus Wolle und Polyester sieht edel aus, knittert kaum, kennt keinen Abrieb, kein Pilling. Ein Schuss Elasthan verhindert Ausbeulen. **Der elastische Bund macht jede Bewegung mit, ohne Drücken oder Kneifen.** Die Komfort-Taille ist etwas weiter und höher als üblich geschnitten. So werden kleine Pölsterchen kaschiert. Gesmokter



FC Grösse	Hersteller-Grösse	Nr.
19	38K	330-351-76
20	40K	330-352-76
21	42K	330-353-76
22	44K	330-354-76
23	46K	330-355-76
24	48K	330-356-76
36	36	330-357-76
38	38	330-358-76
40	40	330-359-76
42	42	330-360-76
44	44	330-361-76
46	46	330-362-76
48	48	330-363-76

FC Grösse entspricht Masstabelle (siehe vorletzte Katalogseite)

Elastik-Bund hinten. Ange-deuteter Reissverschluss. Zwei Schrägtaschen. Zwei angedeutete Gesässtaschen. Permanente Bügelfalte.

Schlupfform mit schlank geschnittenem Bein. Schrittlänge in Gr. 38: 76 cm, Fussweite 30 cm. Farbe: Schwarz. 52 % Polyester, 43 % Schurwolle, 5 % Elasthan. Maschinenwaschbar.

- **RAPHAELA BY BRAX 24-Stunden-Wollhose**
Fr. 149.95



**Seit mehr als 15 Jahren bewährt.
Und doch ein modischer Volltreffer.**

Seductive „Sabrina“: Elegant. Bequem. Figurgünstig.

Nur mit perfekter, zeitgemässer Passform können Hosen wirklich verführerisch aussehen. Deshalb nannte Designerin Catrin Schanz ihre Kollektion schlicht „Seductive“ (englisch für anziehend, verlockend). Im Beinverlauf gerade geschnitten, kaschiert diese Schlupfhose viel besser als gewöhnliche Leggings oder Jeggings. Der höher angesetzte Bund formt eine attraktive Silhouette im Bauch- und Hüftbereich. Dabei gibt der strapazierfähige, weiche Stretch-Stoff jeder Bewegung angenehm nach. Der elastische Bund bietet zusätzlichen Komfort.



FC Grösse	Nr.
34	307-466-76
36	307-467-76
38	307-468-76
40	307-469-76
42	307-470-76
44	307-471-76
46	307-472-76

FC Grösse entspricht Masstabelle (siehe vorletzte Katalogseite)

Seit 2007 ein Synonym für hochwertige Damenhosen.

Während die meisten Hosen-Hersteller Saison für Saison neue Schnitte anbieten, ist das Modell „Sabrina“ schon seit vielen Jahren ein Bestseller. Perfekte Passformen, geschmackvolle Dessins und Farben sowie softe italienische Stoffe machen Seductive-Hosen zu echten Lieblingsstücken.

Schmale Passform mit kleinen Saumschlitzern. Schrittlänge in Gr. 38: 70 cm. Fussweite: 29 cm. Farbe: Schwarz. 86 % Polyamid, 14 % Elasthan. Maschinenwaschbar.

- **Seductive Schlupfhose Sabrina**
Fr. 237.-



Steghose 2.0: Zeitgemässe Passform. Zeitloses Hahnentrittmuster. Und so bequem wie nie.

Von Brax, Hosen-Know-how seit 1888.

Der deutsche Hosenspezialist Brax hat dem Klassiker Steghose in Material und Passform ein modisches Update verpasst und ihn noch weiter verbessert. Der weiche, hochelastische Jersey schmiegt sich faltenfrei an und macht jede Bewegung mit, ohne aus der Form zu geraten. So bleibt der Stoff selbst nach längerem Sitzen knitterfrei.

Komfortabel wie eine Homesuit-Hose, aber viel eleganter.

Figurbetont, aber mit bequemem Gummi-Dehnbund. Ohne Frontreissverschluss. Mit Gürtelschlaufen und zwei Reissverschluss-Seitentaschen.

*75 % Viskose, 21 % Polyamid, 4 % Elasthan.
Schrittlänge in Gr. 38:
86 cm. Farbe: Grau/Schwarz. Exklusiv bei Fashion Classics.*

- **RAPHAELA BY BRAX Hahnentritt-Steghose**
Fr. 179.95



FC Grösse	Hersteller-Grösse	Nr.
18	36K	325-178-76
19	38K	325-179-76
20	40K	325-180-76
21	42K	325-181-76
22	44K	325-182-76
23	46K	325-183-76
36	36	325-184-76
38	38	325-185-76
40	40	325-186-76
42	42	325-187-76
44	44	325-188-76
46	46	325-189-76

FC Grösse entspricht Masstabtabelle (siehe vorletzte Katalogseite)

Rutscht nie aus dem Stiefel: die Steghose aus feinem Jersey.

Sitzt immer perfekt und faltenfrei.

Kaum eine Stiefelhose ist bequemer und bleibt dabei noch ohne lästiges Rutschen da wo sie hingehört: im Stiefel. Ein breiter Gummisteg hält das Hosenbein bei dieser komfortablen Hose sicher im Schaft.

Ausgebeulte Knie oder faltiger Sitz am Gesäss gehören der Vergangenheit an.

Der weiche, hochelastische Jersey schmiegt sich faltenfrei an und macht jede Bewegung mit. Sie fühlen sich wohl wie in Yoga-Pants – sehen aber viel eleganter aus. Das zeitgemässe Material ist

bi-elastisch. Es kehrt immer wieder in seine Ursprungsform zurück.

Die Form wirkt schlank und die abgesteppte Biese streckt das Bein.

Formbund mit Übertritt und Doppelknöpfung. Gürtelschlaufen und Frontreissverschluss.

Körpernaher Schnitt. Schrittlänge in Gr. 38: 83 cm inkl. Steg-Gummi. Farbe: Schwarz. 69 % Viskose, 25 % Polyamid, 6 % Elasthan. Maschinenwaschbar. Exklusiv bei Fashion Classics.

- **Die perfekte Stiefelhose**
Fr. 112.95



FC Grösse	Nr.
18	756-916-76
19	756-924-76
20	756-932-76
21	756-940-76
22	756-957-76
23	756-965-76
34	756-973-76
36	756-981-76
38	756-999-76
40	757-005-76
42	757-013-76
44	757-021-76
46	757-039-76
76	757-047-76
80	757-054-76
84	757-062-76
88	757-070-76

*FC Grösse entspricht Masstabelle
(siehe vorletzte Katalogseite)*

Selten ist eine Bundfaltenhose so soft, vielseitig und komfortabel: weicher Flanell-Jersey, modischer Cropped-Schnitt, bequeme Pull-on-Form mit Gummibund.

Von st. Ann.

Komfortabler und gemütlicher geht es kaum – bei einer stilvollen Bundfaltenhose. Der hüftumspielende Schnitt mit elastischem Gummibund und angedeutetem Reissverschluss wirkt schick wie bei einer „normalen“ Bundfaltenhose und ist durchaus business-tauglich, dabei aber herrlich bequem – nichts zwickt im Sitzen oder engt ein.

Flauschiger Flanell-Jersey mit 50 % Baumwolle.

Die hochwertige Mischung aus Baumwolle, Viskose, Polyamid und Elasthan ist kuschelweich, sieht edel aus, knittert kaum, ist robust und beult nicht aus.

Bequem auf der Couch. Unkompliziert beim Shopping-Trip. Lässig-elegant im Job. Ideal auf Reisen.

Tadellos und ausgefertigt kommt diese Hose aus dem Koffer. Sie



ist ein vielseitiges All-round-Talent und passt zu vielen Anlässen: edel zum Blazer mit Stiefeln oder Pumps. Lässig-elegant zur Longbluse mit Slippern. Sportiv zum Strickpullover mit Sneakern. Die Premium-Linie st. Ann des Traditionsunternehmens Stehmann profitiert von der Expertise und langjährigen Erfahrung in der Fertigung von Damenhosen seit 1971.

Pull-on-Form mit konisch zulaufendem Bein, Seitentaschen, Fuss-saum mit Schlitz. Schrittlänge in Gr. 36: 70 cm. Fussweite: 30 cm. 50 % Baumwolle, 40 % Viskose, 7 % Polyamid, 3 % Elasthan. Maschinenwaschbar.

- **st. Ann Pull-on-Bundfaltenhose Fr. 174.95**



FC Grösse	Beige	Schwarz
36	356-985-76	356-991-76
38	356-986-76	356-992-76
40	356-987-76	356-993-76
42	356-988-76	356-994-76
44	356-989-76	356-995-76
46	356-990-76	356-996-76

FC Grösse entspricht Masstabelle (siehe vorletzte Katalogseite)

Edles Wolltuch – trotzdem waschbar.

Die unkomplizierte Glencheckhose für 24 Stunden am Tag.

Die ausgeklügelte Mischung aus 2/3 Schurwolle und 1/3 Mikrofasern mit Elasthan sieht edel aus, ist wunderbar weich, sanft wärmend und bequem. Dabei ist Ihre neue Tuchhose alltagstauglich strapazierfähig. Und statt in die teure Reinigung geben Sie sie einfach in die Waschmaschine.

Knitter- und pillingarm – auch nach häufigem Tragen und langen Autofahrten oder Flügen sehen Sie topgepflegt aus.

Und das klassische Glencheck-Dessin passt immer: 24 Stunden – 7 Tage die Woche. Sie kombinieren die Hose business-

korrekt zu feinen Blusen und Blazern oder smart-casual zu Kaschmirpulli und Grobstrick-Cardigan.

Durch den Dehnband herrlich bequem.

Seitliche Stretcheinsätze regulieren sanft die Bundweite und passen sie jeder Bewegung an. Bequeme Passform mit schmal zulaufendem Bein und streckender Bügelfalte. Französische Taschen. Kleine Saumschlitzze.

Bequeme Passform. Schrittlänge in Gr. 38: 83 cm. Fussweite: 36 cm. 68 % Schurwolle, 30 % Polyester, 2 % Elasthan. Maschinenwaschbar. Exklusiv bei Fashion Classics.

- **Waschbare Schurwoll-Glencheckhose Fr. 159.95**



FC Grösse	Grau/Schwarz	Braun/Beige
18	325-053-76	357-452-76
19	325-054-76	357-453-76
20	325-055-76	357-454-76
21	325-056-76	357-455-76
22	325-057-76	357-456-76
23	325-058-76	357-457-76
36	325-059-76	357-458-76
38	325-080-76	357-459-76
40	325-081-76	357-480-76
42	325-082-76	357-481-76
44	325-083-76	357-482-76
46	325-084-76	357-483-76

FC Grösse entspricht Masstabelle (siehe vorletzte Katalogseite)

Die Optik einer klassischen Tuchhose. Aber viel unkomplizierter dank „Blended Wool“.

Weich und kratzfrei.
Bequem elastisch. Strapazierfähig.
Und maschinenwaschbar.

Wollige Tuch-Optik. Dezent Farbtöne. Akkurate Bügelfalte: optisch eine elegante Businesshose. Aber gemütlich wie Home-wear. Und im Gegensatz zu reiner Wolle kuschelig weich, kratzfrei und unempfindlich.

Knittert nicht, beult nicht aus und bekommt auch keine unschönen Pilling-Knötchen.

Ob Meeting-Marathon oder Langstreckenflug – Sie sehen immer gepflegt aus. Und statt in die teure Reinigung geben Sie diese Hose einfach in die Waschmaschine.

Perfekte, zeitgemässe Passform.

Designerin Catrin Leiber feilte mit den Experten des Hosen-Spezialisten Schera so lange am Schnitt ihrer Seductive-Kollektion bis er wirklich unvergleichlich war. Mittlerweile ist die Hosen-Marke eine der begehrtesten auf dem Markt – aber nur in ausgewählten Stores zu finden. 2 französische Seitentaschen. 2 Paspel-Gesässtaschen mit Knopfverschluss. 1 kleine Zier-Münztasche.

Schlank Flat-Front-Form. Schrittlänge in Gr. 36: 72 cm, Fussweite: 32 cm. Farbe: Taupe. 62 % Polyester, 26 % Viskose, 9 % Wolle, 3 % Elasthan. Maschinenwaschbar.

- **Seductive Businesshose Blended Wool Fr. 299.–**



FC Grösse	Nr.
34	325-621-76
36	325-622-76
38	325-623-76
40	325-624-76
42	325-625-76
44	325-626-76
46	325-627-76

FC Grösse entspricht Masstabell (siehe vorletzte Katalogseite)



OCONI Ziegenvelours-Hemdjacke:
www.fashion-classics.ch
Suche nach Bestellnr.
359-844 oder Tel.:
071-274 66 17.

**Bequem auf der Couch.
Ideal im Job. Elegant am
Abend. Und immer
in Bestform.**

**Die unkomplizierte und vielseitige
Schlupfhose aus weichem Viskose-Jersey.
Und mit edler Tweed-Optik.**

Was aussieht wie robuste Tweed-Wolle ist in Wahrheit ein genial unkomplizierter, moderner Viskose-Jersey in klassisch elegantem Salt & Pepper-Dessin. Die hochwertige Mischung mit Polyester und einem Schuss Elasthan sieht edel aus, knittert kaum, kennt keinen Abrieb, kein Pilling, kein Ausbeulen. Die Hose ist dazu sensationell leicht und angenehm weich auf der Haut.

**Passend zu jeder Gelegenheit: im Büro,
in der Freizeit, am Abend ... und auch
auf Reisen ist sie der ideale Begleiter.**

Das elegante schwarz-weiße Muster ist vielseitiger als ein uni, dabei genauso kombinierfreudig und sogar noch fleckenunempfindlicher. Die modischen Wide-legs machen die Hose noch bequemer. Einfache Pflege: In der Maschine waschen, trocknen, kurz bügeln, schon ist sie wieder einsatzbereit. Der elastische Komfort-Bund ist figurgünstig etwas breiter und macht jede Bewegung mit, ohne Drücken oder Kneifen. Zwei Schrägtaschen.

Bequemer Schnitt mit weitem Bein. Schrittlänge in Gr. 38: 82 cm, Fussweite: 48 cm. 54 % Viskose, 44 % Polyester, 2 % Elasthan. Maschinenwaschbar. Farbe: Schwarz/Weiss.

- **Gardeur Salt & Pepper-
Schlupfhose Fr. 189.95**



FC Grösse	Nr.
36	361-467-76
38	361-468-76
40	361-469-76
42	361-470-76
44	361-471-76
46	361-472-76
48	361-473-76

*FC Grösse entspricht Masstabell
(siehe vorletzte Katalogseite)*



Waschbarer
24-Stunden Blazer
Seite 14.



Wärmend, aber dennoch angenehm leicht – die Jeans für den Winter.

**Thermo-Fasern lassen Sie niemals frieren.
Kuschelig warmes Tragegefühl.**

Diese Jeans sitzt gewohnt schlank und lässig, hält aber im Gegensatz zum üblichen Baumwoll denim auch warm. Ihr Geheimnis: eine spezielle Thermo-Faser, die mit dem Denim zu einer einzigen Schicht verarbeitet wird. Dadurch gelingt es, den Stoff dünner als bei üblichen Thermohosen zu fertigen.

Optisch nicht von normalen Jeans zu unterscheiden.

Die Hose sitzt so knackig wie eine gute Jeans. Dank der aufgerauten Innenseite schmiegt sie sich kuschelig, warm an. In der Taille ist die Jeans etwas weiter gearbeitet als üblich – so werden kleine Pölscherchen kaschiert. Die Beine sind schlank und gerade geschnitten. Vom deutschen Hosen-Spezialisten RAPHAELA BY BRAX.

Five-Pocket-Schnitt. Schrittlänge in Gr. 38: 80 cm. Fussweite: 34 cm. Auch in Kurzgrößen erhältlich. Farbe: Dunkelblau. Aus 76 % Baumwolle, 20 % Polyester, 4 % Elasthan. Maschinenwaschbar.

- **Schlanke Thermo-Jeans Fr. 149.95**



FC Grösse	Hersteller-Grösse	Nr.
18	36K	352-400-76
19	38K	352-401-76
20	40K	352-402-76
21	42K	352-403-76
22	44K	352-404-76
23	46K	352-405-76
24	48K	352-406-76
36	36	352-407-76
38	38	352-408-76
40	40	352-409-76
42	42	352-410-76
44	44	352-411-76
46	46	352-412-76
48	48	352-413-76

FC Grösse entspricht Masstabelle (siehe vorletzte Katalogseite)

Kaum eine Jeans lässt Ihren Po knackiger aussehen als die „Bottom up“ von Liu Jo Jeans, Italien.

Körperbetonter Skinny-High-Waist-Fit – mit extra Stretch-Anteil.

Sie hat die perfekte Schnittführung und das perfekte Material für eine knackig sitzende Jeans. Gesässtaschen und Abnäher sind an genau den richtigen Stellen platziert, um den Po optisch gekonnt in Szene zu setzen.

Sitzt durch den 4-Wege-Stretch von ISKO BLUE SKIN™ herrlich bequem wie eine zweite Haut.

Der innovative Hightech-Stretch mit 360 °C-Dehnung modelliert perfekt die Körperkonturen. Mit High-Heels, Plateau- oder Keilabsatz-Pumps wirken Ihre Beine in dieser Jeans umwerfend lang.

Skinny-Fit mit hohem Bund. Fussweite: 25 cm. Farbe: Schwarz. 70 % Baumwolle, 21 % Polyester, 9 % Elasthan. Enthält nichttextile Teile tierischen Ursprungs. Maschinenwaschbar.

- **Liu Jo 3D-Shaping-Jeans Fr. 209.–**



FC Grösse	Hersteller-Grösse	Nr.
34/36	27/30"	330-714-76
36	28/30"	330-715-76
38	29/30"	330-716-76
38/40	30/30"	330-717-76
40	31/30"	330-718-76
40/42	32/30"	330-719-76

FC Grösse entspricht Masstabelle (siehe vorletzte Katalogseite)





Die original Silver Jeans aus Kanada: perfekter Sitz. Unverwechselbarer Stil.

Über 100 Jahre Erfahrung und viel handwerkliches Geschick machen diese Hose so einzigartig.

Michael Silver stammt aus einer alten Denim-Dynastie. Seit 1921 fertigt die Familie Jeans im Premium-Segment – für viele namhafte Labels. Doch erst seit 1991 gibt es die Kollektion unter seinem eigenen Namen.

Unverkennbare Waschung.

Die so genannte „300er“-Waschung entsteht in aufwändiger Handarbeit. Sie bildet genau den richtigen Used-Effekt von einem Jahr viel und gerne Tragen ab. Ausgesuchte Harze erzeugen die dreidimensionalen Effekte, ohne den typischen Indigo-Charakter zu beeinträchtigen.

Markante Stichtings.

Auf den beiden Gesässtaschen das opulente Silver S, umrahmt von Stick-Bordüren mit silber schimmerndem Effektgarn.

Silver hat einen genialen Bund-Schnitt entwickelt:

Zweigeteilt und oben schmaler als unten, passt er sich perfekt den weiblichen Rundungen an. Und auch der Po wird perfekt in Szene gesetzt – durch die Anpassung der Taschengrösse an die Konfektionsgrösse der Jeans.

Knackig aber bequem.

Der Super-Stretch-Denim mit maximaler Dehnfähigkeit sitzt wie angegossen. Und die Form „Avery“ ist der Bestseller, der jeder Figur schmeichelt: Mittlere Bundhöhe. Schmales Bein. 2 Swing-Pockets, Münztasche, 2 Gesässtaschen.

Skinny-Form mit mittlerer Bundhöhe. Farbe: Mittelblau. 92 % Baumwolle, 7 % Polyester, 1 % Elasthan. Maschinenwaschbar.

- **Silver Skinny-Jeans Avery Fr. 189.95**



FC Grösse	Hersteller-Grösse	Nr.
34	26/31"	320-684-76
34/36	27/31"	320-685-76
36	28/31"	320-686-76
38	29/31"	320-687-76
38/40	30/31"	320-688-76
40	31/31"	320-690-76
40/42	32/31"	320-691-76
42	33/31"	320-692-76

FC Grösse entspricht Masstabelle (siehe vorletzte Katalogseite)

Flacher Bauch. Fester Po. Und eine schlanke Taille.

Die Magic-Jeans formt Ihre Figur wie eine Miederhose – und ist dennoch extrem bequem.

Ihr Spiegelbild wird es bestätigen: Mit diesen Magic-Jeans „schlüpfen“ Sie in eine deutlich schlankere, perfekt modellierte Silhouette. Ihre Figur wird raffiniert korrigiert – und Problemzonen scheinen wie weggezaubert.

Nur Sie kennen das Geheimnis.

Die innen eingearbeiteten Taschenbeutel sind mit hochelastischen Querzügen ausgestattet. Sie wirken wie ein sanftes Mieder und flachen den Bauch sichtbar ab. Zudem formen sie die Hüftpartie etwas schlanker. Der querelastische Taillenbund ist höher gearbeitet als bei üblichen Jeanshosen. Kleine Pölsterchen werden dadurch im Zaum gehalten; Ihre Taille wirkt verführerisch feminin. Die ausgefeilte Schnittführung mit perfekt platzierten Gesässtaschen und gemässiger

Beinweite gibt dem Po und den Oberschenkeln eine schön feste, harmonische Form.

Gepflegter 11-Unzen-Denim mit Stretch-Komfort.

87 % Baumwolle sorgen für hautsympathisches Trageklima. 9 % Polyester machen die Jeans strapazierfähig. Und durch 4 % Elasthan sitzen sie stets bequem ohne einzuengen.

Auch in Kurzgrößen erhältlich.

*Gerade Beinform.
Schrittlänge in Gr. 38:
81 cm. 87 % Baumwolle,
9 % Polyester, 4 % Elasthan.
Maschinenwaschbar. Exklusiv
bei Fashion Classics.*

- **Magic-Jeans**
Fr. 119.95



Dark
Blue



Blue

FC Grösse	Dark Blue	Blue
18	352-820-76	352-834-76
19	352-821-76	352-835-76
20	352-822-76	352-836-76
21	352-824-76	352-837-76
22	352-825-76	352-838-76
23	352-826-76	352-839-76
36	352-827-76	352-840-76
38	352-828-76	352-841-76
40	352-829-76	352-842-76
42	352-830-76	352-843-76
44	352-832-76	352-844-76
46	352-833-76	352-845-76

FC Grösse entspricht Masstabelle (siehe vorletzte Katalogseite)



Sicherer Schutz vor allzu tiefen Einblicken. Und bequeme Alternative zu oft störenden Unterziehtops.

**Der geniale BH-Einsatz aus modischer Spitze.
Vom Wäsche-Spezialisten Anita.**

Ihre praktische Lösung, wenn der Ausschnitt zu tief und ein Top zu warm oder störend im Bund ist: Ziehen Sie den elastischen Spitzeneinsatz einfach über Ihren BH. Und arretieren ihn beidseits mit Spezial-Clips an dessen Trägern: Er sitzt stets perfekt – weich, kratzfrei und superbequem. Und blitzt verführerisch unter Ihren liebsten Blazern, Blusen, V-Pullovern, ... hervor.

Figurbetonter Sitz. 70 % Polyamid, 30 % Elasthan. Maschinenwaschbar.

- **Anita BH-Spitzeneinsatz**
Fr. 26.75

BH-Grösse	Weiss	Schwarz
75A/B	324-902-76	324-990-76
80A/B	324-903-76	324-991-76
85A/B	324-904-76	324-992-76
90A/B	324-905-76	324-993-76
75C/D	324-906-76	324-994-76
80C/D	324-907-76	324-995-76
85C/D	324-908-76	324-996-76
90C/D	324-909-76	324-997-76

Push-ups für Ihre Schultern: das i-Tüpfelchen der idealen femininen Silhouette.

Von **MAGIC® Bodyfashion/Niederlande**,
Spezialist für clevere Accessoires
mit mehr Tragekomfort.

Diese Schulterpolster optimieren Ihre feminine Silhouette dezent ohne aufzutragen. Der weiblichen Anatomie entsprechend vorgeformt gleichen sie hängende Schultern wirksam aus. Über die integrierte Lasche fixieren Sie Ihre neuen Schulterpolster einfach am BH-Träger – so kann nichts verrutschen. Dabei liegt der strapazierfreudige Schaumstoff schmiegsam weich und angenehm schwerelos auf der Haut. Und der unauffällige helle Pfirsich-Ton zeichnet sich selbst unter helleren Oberteilen nicht ab.

Eine Grösse. Farbe: Light Peach. 100 % Polyurethan. Handwäsche.

- **MAGIC® Bodyfashion Schulterpolster, Paar**
Nr. 341-583-76
Fr. 24.95



Perfekt unter schmalen Pullovern: das „Betrügerle“ von van Laack.

Elegante Blusen-Optik. Aber nichts staucht oder trägt auf.

Weisse Blusen feiern ein modisches Comeback unter Sweatshirts und Pullovern. Doch für den adretten Look ist ein solcher „Schummel-Kragen“ viel vorteilhafter als die Stofffülle einer ganzen Bluse.

Gefertigt aus dem gleichen hochwertigen, fein und dicht gewebten Baumwollpopeline wie die van Laack Blusen. Und ebenso meisterlich verarbeitet.

Kragenschenkel mit unsichtbarer Naht. Ge-
knöpfter Kragensteg. Besonders fein gesteppte Nähte mit 7 statt der üblichen 5 oder 6 Stiche pro cm. 3-Loch-Knöpfe, auf Stiel genäht – besonders haltbar sowie leicht zu schliessen und zu öffnen. Jedes Knopfloch

wird ausreissicher von 180 Stickstichen umfasst.

FC Grösse	Nr.
34	320-105-76
36	320-106-76
38	320-107-76
40	320-108-76
42	320-109-76
44	320-120-76

FC Grösse entspricht Masstabell (siehe vorletzte Katalogseite)

100 % Baumwolle. Enthält nichttextile Teile tierischen Ursprungs: Perlmutterknöpfe. Maschinenwaschbar. Farbe: Weiss. Exklusiv bei Fashion Classics.

- **van Laack Blusenkragen**
Fr. 74.95



Die wohl eleganteste Art zu entspannen: das 24-Stunden-Kleid aus samtweichem Nicki.

Ultrabequem. Unglaublich vielseitig.
Und erfreulich günstig.

Dieses kuschelige Kleid hat tausend Talente: Bei Mussestunden auf der Couch kleidet es Sie bequem – und eleganter als jeder noch so edle Homewear-Anzug. Am Pool, nach der Sauna, umhüllt es Sie behaglich – und wirkt so viel weiblicher als ein Jogginganzug. Bei überraschendem Besuch schlüpfen Sie einfach in ein Paar Ballerinas und sind im Nu

korrekt angezogen. Eine glamouröse Kette genügt und schon tragen Sie ein perfektes Abend-Outfit, das vielen Events gerecht wird.

Kennt keine Knitterfalten. Und darf in die Waschmaschine.

Hochelastisch gewirkt, schmiegt sich das Kleid sanft an Ihren Körper und engt nie unangenehm ein. Der Schnitt umspielt figurfreundlich die Silhouette. Raffinierter Blickfang ist der leicht asymmetrische Ausschnitt. Die langen, schmal anliegenden Ärmel halten angenehm warm.

Klassische Etuiform. Länge in Gr. 38: 126 cm. 92 % Polyester, 8 % Elasthan. Maschinenwaschbar. Exklusiv bei Fashion Classics.

- **24-Stunden-Nickikleid**
Fr. 114.95



FC Grösse	Bordeaux	Navy
36	317-081-76	356-723-76
38	317-082-76	356-724-76
40	317-083-76	356-726-76
42	317-084-76	356-727-76
44	317-085-76	356-728-76
46	317-086-76	356-729-76

FC Grösse entspricht Masstabelle (siehe vorletzte Katalogseite)

**Weit mehr als nur ein Yogasuit:
Dies ist Wellness zum Anziehen.**

**Der vielleicht bequemste Hausanzug,
den Sie je getragen haben.**

Von Curare Yogawear.

Selten ist ein Homesuit so bequem wie dieser. Kein Wunder, wurde er doch vom Hamburger Spezialisten Curare eigens für Yoga-Übungen entwickelt: für Bewegungstraining also, das Körpervitalität anregt, innere Gelassenheit herstellt und bei dem man sich rundum wohl fühlt.

Nur für die Yoga-Matte viel zu schade.

Egal, ob Sie es sich zu Hause auf dem Sofa gemütlich machen, Ihre Walking-Runden drehen oder im Wellness-Hotel entspannen: In diesem Homesuit fühlen Sie sich immer geborgen. Er ist so leicht und bequem, dass Sie ihn nie mehr missen wollen.

Wunderbar weich fließend, aber dennoch trocken und kühl im Griff.

Feines Viskose-Garn aus Bambusfasern sorgt für ein angenehm frisches Tragegefühl und lässt Ihre Haut stets frei atmen. Dank Elasthan-Anteil folgt der Stoff bequem jeder Bewegung.

Betont schlicht und zeitlos schick. Und sogar strassentauglich.

Langarmshirt mit Fledermaus-Ärmeln, Rundhals-Ausschnitt und vorder- sowie rückseitiger Kellerfalte. Hose mit breitem Roll-Down-Bund und mit raffinierten Rüschen am Saumabschluss.

Länge Langarmshirt in Gr. 36: 62 cm. Farbe: Rosenholz. Schrittlänge Hose in Gr. 36: 68 cm. Farbe: Indigo. 94 % Viskose, 6 % Elasthan. Maschinenwaschbar.

• **Curare Yoga-Fledermaus-Shirt**
Fr. 62.95

FC Grösse	Hersteller- Grösse	Nr.
34/36	S	336-249-76
38/40	M	336-250-76
42/44	L	336-251-76
44/46	XL	336-252-76

• **Curare Yoga-Volant-Pants**
Fr. 68.95

FC Grösse	Hersteller- Grösse	Nr.
36	S	336-245-76
38	M	336-246-76
40	L	336-247-76
42	XL	336-248-76

FC Grösse entspricht Masstabelle (siehe vorletzte Katalogseite)





Homewear oder Streetwear? Beides!

Longshirt und Sweat-Leggings im Casual Clean-Chic.

Von Cornelia Weiss, Düsseldorf.

Aussergewöhnlich anschmiegsamer, formstabiler Jersey. Klare, reduzierte und bequem legere Schnitte. Dezent, klassische Unis, ohne Dekorationen, Statements, Prints, ... Die Entwürfe von Cornelia Weiss passen in keine Genre-Schublade und genauso gut ins Bett oder aufs Sofa wie auf die Strasse.

Vielseitige Bereicherung Ihrer Basic-Garderobe.

Das ausgestellte Longshirt mit dem abgerundeten Saum, den überlangen Ärmelbündchen und der ange deuteten Kellerfalte im Rücken sieht auch über schmal geschnittenen Jeans und Tuchhosen gut aus. Und die Sweat-Leggings kombinieren Sie jetzt trendgerecht mit klassischen Blusen und Blazern.

Länge Shirt in Gr. 38: 72 cm. Schrittlänge Leggings in Gr. 38: 81 cm. Farbe: Grau-meliert. Alles aus 94 % Baumwolle, 6 % Elasthan. Maschinenwaschbar.

- **Cornelia Weiss Longshirt Fr. 112.95**

FC Grösse	Hersteller-Grösse	Nr.
36	S	331-198-76
38	M	331-199-76
40	L	331-200-76
42	XL	331-201-76
44	XXL	331-202-76

- **Cornelia Weiss Sweatpants Fr. 89.95**

FC Grösse	Hersteller-Grösse	Nr.
36	S	331-213-76
38	M	331-214-76
40	L	331-215-76
42	XL	331-216-76
44	XXL	331-217-76

FC Grösse entspricht Masstabelle (siehe vorletzte Katalogseite)

Cleaner und moderner: die neue Generation Homesuit im lässigen Athleisure-Look.

Von Homewear-Spezialist Hutschreuther.

Die lässige Kombination aus Sweatshirt und Jogg-Pants wirkt um Längen moderner als der klassische (oft langweilige) Hausanzug. Und seit sich der sportlich-legere Athleisure-Stil (von Athletic + Leisure) modisch etabliert hat, sieht man puristische Looks wie diesen auch im täglichen Strassenbild.

Perfekt aufeinander abgestimmtes Homewear-Duo. Und auch vielseitig kombinierbare Solisten.

Das markante Oberteil im Sweatshirt-Stil passt mit seinem frischen Orange-Ton auch perfekt zu Ihrer Lieblings-Jeans. Mit hohem Baumwoll-Anteil und innen sanft angeraut, fühlt es sich herrlich weich und atmungsaktiv an. Die leichte, formtreue Jogg-Pants hat Seitentaschen und einen bequemen Gummibund mit funkelnder Luxe-Verzierung. Mit Shirts, Pullovern oder Strickjacken kreiert sie viele moderne Looks ... und macht dank Elasthan jede Bewegung mit ohne einzuengen.

Gefertigt von Hutschreuther – Spezialist für Loungewear und Nachtwäsche.

Seit 1972 entwirft das Unternehmen aus Karlsruhe Homewear zum Wohlfühlen. Für gleichbleibend hohe Qualität bürgen ständige Materialprüfungen und ausgesuchte Produktionsstätten in Europa.

Modischer, nicht zu grosszügiger Schnitt. Länge Oberteil in Gr. 38: 66 cm. Schrittlänge in Gr. 38: 79,5 cm. Fussweite: 27 cm. Farbe: Orange (Oberteil), Dunkelgrau (Hose). Oberteil 70 % Baumwolle, 30 % Polyester. Hose 50 % Baumwolle, 45 % Polyester, 5 % Elasthan. Maschinenwaschbar.

- **Hutschreuther
Casual-Homesuit
Fr. 124.95**

FC Grösse	Nr.
36	347-479-76
38	347-480-76
40	347-481-76
42	347-482-76
44	347-483-76
46	347-484-76
48	347-485-76

*FC Grösse entspricht Masstabelle
(siehe vorletzte Katalogseite)*



Gottstein Walk-Ballerina:
www.fashion-classics.ch
Suche nach Bestellnr.
347-385 oder Tel.:
071-274 66 17.



**Viel besser als reine
Kunstfaser: seltener,
seidig-zarter
Viskose-Fleece.**

**Kuschelweich. Antistatisch.
Knitterfrei. Nur Fr. 149.95.**

Unglaublich, welchen Unterschied 30 % ausmachen können! Im Gegensatz zu herkömmlichem Fleece aus 100 % Polyester wurde für diesen Stoff Viskose aus natürlicher Cellulose mit verwirkt: viel angenehmer auf Ihrer Haut, da deutlich weicher als üblicher Polyester-Fleece. Zudem lädt sich Ihr Homesuit nicht so leicht statisch auf, knittert kaum und zieht weniger Flusen an.

Gefertigt von Hutschreuther – Spezialist für Nachtwäsche und Loungewear.

Seit 1972 entwirft das Unternehmen aus Karlsruhe elegante Damen-Nachtwäsche und -Homewear zum Wohlfühlen. Für gleichbleibend hohe Qualität bürgen ständige Materialprüfungen und ausgesuchte Produktionsstätten in Europa. Und das alles zu erstaunlich bodenständigen Preisen.

Stilvolle Farbe. Zeitloser Schnitt.

Oberteil mit Ziersteppungen, dezent eingearbeiteten Taschen und durchgehendem Frontreissverschluss. Hose mit rundum elastischem Bund und gerade geschnittenem Bein.

Bequemer Schnitt. Länge Oberteil in Gr. 38: 65 cm. Schrittlänge in Gr. 38: 77 cm. Fussweite: 40 cm. 70 % Polyester, 30 % Viskose. Farbe: Beere. Maschinenwaschbar.

- **Hutschreuther
Fleece-Homesuit
Fr. 149.95**

FC Grösse	Nr.
38	341-529-76
40	341-530-76
42	341-531-76
44	341-532-76
46	341-533-76
48	341-534-76

*FC Grösse entspricht Masstabelle
(siehe vorletzte Katalogseite)*

**Leicht wie ein T-Shirt
und immer seidig-weich:
So muss Homewear heute sein.**

**Modal macht diesen Hausanzug
so unvergleichlich schmiegsam.
Von HUBER hautnah,
Wäsche-Spezialist seit 1908.**

Der hohe Anteil von Modal ist ungewöhnlich. Ungewöhnlich gut, denn die hochwertige Cellulosefaser sorgt dafür, dass der Stoff auch nach vielen Wäschen schmiegsam weich bleibt und seinen seidigen Schimmer behält. Der Elasthan-Anteil macht Ihren Hausanzug elastisch und formstabil zugleich. Nichts trägt auf oder engt ein.

Cosy Homewear – ein echtes Lieblingsstück für Ihr Zuhause.

Enorm leicht und nicht zu warm, dabei atmungsaktiv und farbtreu – ideal fürs Ganztages-Relaxen.

Eleganter Style, komfortable Schnittführung.

Angestaubt war gestern: Die Zippjacke ist extrem leger mit zwei Seitennahtaschen und modernem Stehkragen, die Hose im lässigen Joggpants-Stil mit zwei Seitentaschen. Was auf keinen Fall fehlen darf: die Bequemlichkeit. Deshalb ist die Hose gegen das lästige Rutschen mit Elastikbund und Tunnelzug ausgestattet.

HUBER hautnah hat mehr als 100 Jahre Erfahrung mit feinsten Wäsche und Homewear.

Hochwertige Stoffe und viel Liebe zum Detail: Das österreichische Traditionshaus aus Götzis in Vorarlberg ist weltweit für perfekte Passform und ausgezeichneten Tragekomfort bekannt.

Gerade, bequem weite Form. Länge Jacke in Gr. 40: 62,5 cm. Gesamtlänge Hose in Gr. 40: 102,5 cm. Farbe: Grau-meliert. Material: 97 % Modal, 3 % Elasthan. Maschinenwaschbar.

- **HUBER hautnah Modal-Hausanzug
Fr. 174.95**

FC Grösse	Nr.
36	334-224-76
38	334-225-76
40	334-226-76
42	334-228-76
44	334-229-76
46	334-230-76
48	334-231-76

*FC Grösse entspricht Masstabelle
(siehe vorletzte Katalogseite)*





**Erlesene Mako-Baumwolle
aus Ägypten – dank paten-
tierter Stricktechnik
wärmend wie Wolle.**

**Das besondere Nachthemd
made in Italy.**

**Von Oscalito, Wäsche-Spezialist
in dritter Generation.**

Wohltuende Wärme und unvergleich-
liche Sanftheit – dieses exklusive itali-
enische Nachthemd vereint beides.

**Geschmeidig weich und angenehm
atmungsaktiv.**

Mit ihrer Faserlänge von 40 bis 50 mm
stellt ägyptische Mako-Baumwolle led-
iglich einen kleinen Bruchteil der
weltweiten Baumwoll-Ernte dar. In
patentierter Termotex®-Technik ge-
strickt, entsteht daraus ein ausserge-
wöhnlich bequemer Stoff, der Körper-
wärme speichert und doch luftig-leicht
auf Ihrer Haut liegt.

*Leicht ausgestellte Form mit rund ge-
schnittenem Saum. Länge in Gr. 38:
109 cm. Farbe: Haselnuss. 100 % Baum-
wolle. Maschinenwaschbar.*

- **Termotex® Nachthemd
Fr. 189.95**

FC Grösse	Hersteller- Grösse	Nr.
36	II	357-542-76
38	III	357-543-76
40	IV	357-544-76
42	V	357-545-76
44	VI	357-546-76

*FC Grösse entspricht Masstabelle (siehe vorletzte
Katalogseite)*

Das elegante Big-Shirt für genussvollen Schlaf: aus temperaturregulierender Seide und hautsympathischer Baumwolle.

Mit praktischem Reise-Etui.

Reine Seide wirkt bei Nachtwäsche sehr edel und feminin. Doch nicht jeder mag das glatte Gefühl auf der Haut. Mit diesem Big-Shirt müssen Sie keine Kompromisse eingehen. Aussen aus Seide und Baumwolle abwechselnd glänzend und matt gestreift. Innen berührt nur weiche Baumwolle Ihre Haut. So sieht es wunderbar feminin aus und Sie geniessen trotzdem die softe Baumwolle, die wegen ihrer raschen Feuchtigkeitsaufnahme zudem in der Nacht für ein angenehm trockenes Hautgefühl sorgt.

Geschnitten wie ein übergrosses Herrenhemd mit Brusttasche und Manschetten. Mit breiter Kellerfalte im Rücken für komfortable Weite. In Platz sparendem Seiden-Etui verpackt. 55 % Seide, 45 % Baumwolle. Handwäsche. Farbe: Off-white.

FC Grösse	Hersteller-Grösse	
34	XS	319-745-76
36/38	S	319-746-76
40/42	M	319-747-76
44/46	L	319-748-76
48/50	XL	319-749-76

FC Grösse entspricht Masstabelle (siehe vorletzte Katalogseite)

- **Big Shirt**
Fr. 87.95



Viele Nachthemden sind übermässig dekoriert. Andere zu schlicht.

Die elegante Lösung im femininen Clean-Chic. Vom belgischen Lingerie-Spezialisten Pluto.

Charmanter als schlichte Basic-Nachthemden aus Baumwolle. Und deutlich jünger und moderner als die überdekorierten, die gemeinhin als „feminin“ angeboten werden. Die Spitze ist wohl dosiert eingesetzt. Der geschlitzte Tunika-Ausschnitt zaubert ein schönes Dekolleté. Die ausgestellte Form und die knieumspielende Länge schmeicheln jeder Figur.

Aussergewöhnlich fein, leicht und weich: die Mischung aus Baumwolle und Modal.

Modal, eine natürliche Zellulosefaser mit unvergleichlich glatter Oberfläche, verhindert die Ablagerung von Kalk- und Waschmittelrückständen. So bleibt Ihr Nachthemd auch nach vielen Wäschen weich und anschmiegsam, behält seine blütenweisse Farbe und den seidigen Glanz.

FC Grösse	Nr.
36	327-608-76
38	327-609-76
40	327-610-76
42	327-611-76
44	327-612-76
46	327-613-76
48	327-614-76

FC Grösse entspricht Masstabelle (siehe vorletzte Katalogseite)

Bequemer, ausgestellter Schnitt. Länge: 95 cm. Farbe: Weiss. 48 % Baumwolle, 48 % Modal, 4 % Elasthan. Maschinenwaschbar.

- **Pluto Clean-Chic-Nachthemd**
Fr. 124.95





Der Pyjama für den ersten guten Eindruck am Morgen.

Wenn Sie sich nach dem Aufstehen immer korrekt anziehen oder einen Bademantel überwerfen – dann ist dieser schicke Pyjama leider zu schade. Aber zum ersten Kaffee, zur Zeitung oder abends vor dem Kamin ist er ideal – und viel schöner als die meisten Konkurrenten. Gepflegt und herrlich bequem erspart er den Morgenmantel oder Freizeitanzug.

Sein wertvoller Baumwoll-Flanell kommt von einer portugiesischen Traditionsweberei, die bereits seit mehr als 80 Jahren – heute in 3. Generation – fertigt.

Der superweiche, fein geraute Flanell in Doppelzwirn-Qualität hält rundum warm. Viele Jahre lang. Gezwirnte Garne in Kette und Schuss ergeben ein haltbar dichtes Gewebe. Dieses wird anschliessend behutsam auf beiden Seiten gebürstet. Dadurch entsteht der sanfte, weiche Flaum, der nicht so schnell pillt und dauerhaft schön bleibt. Der kurze Jackenschnitt mit aufgesetzter Brusttasche erinnert an die Couture-Jacken aus Paris und die lange Hose mit bequemem NOVILA-Softbund® sieht eher aus wie eine schicke Homewear-Hose.

Bequemer Schnitt. Rosa/weisses Karo. Aus 100 % Baumwolle. Maschinenwaschbar. Von NOVILA aus Titisee-Neustadt.

- **NOVILA Flanell-Pyjama Vichykaro**
Fr. 195.95

FC	Grösse	Nr.
	36	315-870-76
	38	315-871-76
	40	315-872-76
	42	315-873-76
	44	315-874-76
	46	315-875-76

FC Grösse entspricht Masstabell (siehe vorletzte Katalogseite)

Die neue Generation Pyjama: Clean. Modern. Im lässigen Athleisure-Look.

Die lässige Kombination aus Hemden-Shirt und Jog-Pants wirkt eine ganze Generation jünger als der klassische Pyjama. Und seit sich der sportlich-legere Athleisure-Stil (von Athletic + Leisure) modisch etabliert hat, sieht man Looks wie diesen auch im alltäglichen Strassenbild – in der Freizeit, beim Sport, am Strand ...

Das Shirt aus atmungsaktiver Baumwolle mit einem Schuss Elasthan gegen Ausleiern.

Es ist im Herrenhemden-Stil durchgeknöpft, mit echten Perlmutterknöpfen. Aufgesetzte Brusttasche. Halbärmel in Krempel-Optik mit fest arretiertem Riegel.

Jogg-Pants aus weichem Viskose-Jersey mit Hightech-Fasern gegen ausgebeulte Knie.

Der Stoff fällt schön fließend und schimmert edel. Der druckfreie Elastik-Bund ist weiss abgesetzt und per Zugband rutschsicher zu fixieren. 2 Schubtaschen. Beinabschluss mit breiten Bündchen.

Länge Shirt in Gr. 38: 63,5 cm. Farbe: Weiss. 95 % Baumwolle, 5 % Elasthan. Schrittlänge Hose in

FC Grösse	Nr.
36	333-166-76
38	333-167-76
40	333-168-76
42	333-169-76
44	333-170-76
46	333-171-76

FC Grösse entspricht Masstabell (siehe vorletzte Katalogseite)

Gr. 38: 76 cm. Farbe: Grau-Melange/Weiss. 62 % Viskose, 33 % Polyester, 5 % Elasthan. Enthält nichttextile Teile tierischen Ursprungs: Perlmutterknöpfe. Maschinenwaschbar.

- **Casual-Pyjama Fr. 139.95**



Schwer zu finden: Loungewear aus weich fließender Bambus-Viskose. Homewear-Zweiteiler und gemütlicher Pyjama in einem.

Für Nacht- und Unterwäsche ist feine, weich fließende Viskose aus Bambus schon länger beliebt. Loungewear aus dieser Faser ist dagegen noch selten. Und noch seltener werden Sie einen Zweiteiler finden, den Sie sowohl als Day- wie auch als Nightwear tragen.

Besonders trocken und kühl auf Ihrer Haut.

Bambus-Viskose absorbiert 3- bis 4-mal mehr Feuchtigkeit als Baumwolle, ist ebenso atmungsaktiv und noch dazu antistatisch und farbecht. Der zarte Glanz erinnert ebenso an Seide wie die temperatursgleichenden Eigenschaften: Der atmungsaktive Stoff ist kühl an warmen Tagen und wärmt an kühleren. Etwas Elasthan sorgt für reichlich Bewegungsfreiheit. Charmant wirkt der Zweiteiler durch die Spitzenborten an den Ärmelbündchen und den Beinabschlüssen der ¾-Hose.

FC Grösse	Nr.
38	340-487-76
40	340-488-76
42	340-489-76
44	340-490-76
46	340-491-76

FC Grösse entspricht Masstabell (siehe vorletzte Katalogseite)

Legere Form. Länge Ober-
teil in Gr. 38: 69 cm. Ge-
samtlänge Hose in
Gr. 38: 79,5 cm.
Farbe: Navy.

63 % Viskose, 30 % Polyamid, 7 % Elasthan. Maschinenwaschbar. Exklusiv bei Fashion Classics.

- **Bambus-Viskose-Zweiteiler Fr. 112.95**



Bademäntel

Macht Schluss mit ungewolltem Öffnen: der dreifach rutschsichere Sauna-Sarong.

Mit Doppel-Knopf und verdecktem Gummizug.

Kein Knoten kann sich lösen. Kein Reiss- oder Klettverschluss klemmt oder kratzt. Die überlappende Front dieses Sarongs wird beidseits geknöpft. Zusätzlich sorgt der anschmiegsame Gummizug im Rücken für sicheren, bequemen Sitz und viel Bewegungsfreiheit.

4-fach weitenverstellbar: Perfekte Passform für jede Statur.

In den Bund sind innen und aussen jeweils vier Knöpfe eingearbeitet. So passen Sie den Sarong perfekt an. Statt mit einfachen Knopflöchern werden die Knöpfe sicher mit Schlaufen fixiert – und das Zuknöpfen geht leichter von der Hand. In dem weichen, saugstarken Frottier fühlen Sie sich nach der Sauna, dem Schwimmen, Baden oder Duschen trocken und behaglich eingehüllt. Mit praktischer Tasche für Spindschlüssel, Kleingeld, Zimmerkarte, ... und 2 grossen, soliden Aufhängern.

Länge: 140 cm. 100 % Baumwolle. Maschinenwaschbar.

Sauna-Sarong Fr. 49.95

- Offwhite/Silbergrau Nr. 355-250-76
- Silbergrau/Offwhite Nr. 355-251-76



Elegant, feminin – und doch so behaglich wie ein normaler Bademantel.

Von Louis Féraud, Paris.

Im Gegensatz zu den vielen üppigen, voluminösen Modellen ist dieser Bademantel viel besser an die weibliche Silhouette angepasst. Er ist leicht tailliert und im Rücken sowie an den Schultern schmaler geschnitten. So wirken die Konturen zierlicher und weniger wuchtig. Der lang gezogene Reverskragen, die Ärmel und die beiden Taschen sind mit Satinpaspeln besetzt – das macht den Bademantel sehr elegant.

Vom berühmten Pariser Couturehaus Louis Féraud.

Es ist berühmt für seine sehr weibliche Mode. Schon die Filmdiven der 50er- und 60er-Jahre kleidete Féraud ein – mit Roben für die Filmfestspiele in Cannes und mit Kostümen für unvergessene Kinofilme.

Innen nehmen volumige Frottier-Schlingen im Nu die Feuchtigkeit von Ihrer Haut.

Sie fühlen sich nach dem Bad, der Dusche oder der Sauna so gleich trocken und behaglich eingehüllt. Aussen ist das Gewebe fein geschoren. Dadurch entsteht ein samtiger Flor mit edlem Schimmer. Klassische Wickelform mit Bindegürtel, Gürtelschlaufen, Reverskragen und zwei aufgesetzten Taschen (eine Tasche mit Féraud-Logo).

FC Grösse	Hersteller-Grösse	Nr.
36	XS	301-564-76
38	S	301-572-76
40	M	301-580-76
42	L	301-598-76
44	XL	301-606-76

FC Grösse entspricht Masstabell (siehe vorletzte Katalogseite)

Leicht taillierter Schnitt.
Farbe: Weiss. In allen Grössen 131,5 cm lang. Aus 100 % Baumwolle. Maschinenwaschbar. Von Louis Féraud, Paris.

- **Féraud Couture Bademantel Fr. 199.95**



Samtweich und saugfähig: der Bademantel mit zwei guten Seiten.

Aussen farbr Brillanter Mikrofaser-Velours.

Innen durstiger Frottier.

Dieser Doubleface-Bademantel vereint das Beste aus zwei Welten: Aussen ist Mikrofaser-Softvelours – farbr Brillant und seidig schimmernd. Innen nehmen volumige Frottier-Schlingen im Nu die Feuchtigkeit von Ihrer Haut. Nach dem Bad oder der Dusche fühlen Sie sich sogleich trocken und behaglich eingehüllt. Hygiene-Plus: das Viskose-Garn aus Bambus – einem Rohstoff, der von Natur aus antibakteriell ist.

Rund ein Drittel leichter als übliche Bademäntel. Ideal auch für Schwimmbad und Sauna.

Kniebedeckender Schnitt mit Bindegürtel, Schalkragen, wärmer der Kapuze und zwei aufgesetzten Taschen. Zusätzliche Bindebänder innen verhindern, dass sich Ihr Bademantel ungewollt öffnet.

FC Grösse	Nr.
36	352-886-76
38	352-887-76
40	352-888-76
42	352-889-76
44	352-890-76
46	352-891-76
48	352-892-76

FC Grösse entspricht Masstabelle
(siehe vorletzte Katalogseite)

Länge in Gr. 38: 100 cm. Farbe: Blau. 40 % Polyester, 30 % Baumwolle, 30 % Viskose. Maschinenwaschbar.

- **Doubleface-Bademantel**
Fr. 124.95



Sicherer Sitz ohne unerwünschte Einblicke. Und endlich Schluss mit viel zu weiten Ärmeln.

**Der Bademantel mit Zweibege-Reissverschluss
und Strickbündchen. Von Carl Ross.**

Sobald Sie diesen Bademantel einmal getragen haben werden Sie sich fragen wieso nicht alle Bademäntel einen Zweibege-Reissverschluss haben. Endlich ist Schluss mit ungewolltem Öffnen, unerwünschten Einblicken und lästigem Nachziehen des Bindegürtels. Sie sind perfekt eingehüllt und können sich doch frei bewegen.

Genauso genial sind die breiten, anschmiegsamen Strickbündchen.

Anders als die üblichen weiten Ärmel lassen sie keine Kallluft eindringen. Und man bleibt damit weder an der Türklinke hängen noch landet der Ärmel am gedeckten Tisch im Kaffee oder im Frühstücksei.

Aussen weiches, leichtes Veloursgewebe. Innen saugstarke Frottierschlingen.

Durch die grosse Kapuze und die maritimen Streifen hat der Bademantel eine sportive Note. Zwei grosse, aufgesetzte Taschen bieten in Schwimmbad oder Sauna Platz für Spindschlüssel, Taschentuch, Lesebrille, ...

FC Grösse	Nr.
36/38	339-661-76
40/42	339-662-76
44/46	339-663-76

FC Grösse entspricht Masstabelle
(siehe vorletzte Katalogseite)

Länge in Gr. 36/38: 102 cm. Farbe: Offwhite/Marine. 100 % Baumwolle. Maschinenwaschbar.

- **Carl Ross Reissverschluss-Bademantel**
Fr. 149.95





Das Beste aus zwei Welten: atmungsaktive Baumwoll-Unterwäsche, formend wie Shapewear.

Von Speidel, Wäsche-Spezialist seit 1952.

Das Dilemma ist schon lange bekannt: Atmungsaktive Baumwoll-Unterwäsche formt die Figur nicht ausreichend, Shapewear ist dagegen oft nicht hautfreundlich genug. Dieses seltene Set aus Ca-

misole und High-Waist-Slip verbindet nun endlich Tradition und Moderne: sanft modellierende Shapewear aus hautsympathischer Baumwolle.

Die feine Pima aus den USA zählt zu den wertvollsten Baumwoll-Sorten der Welt.

Die erlesene, besonders langstapelige Qualität ist ungewöhnlich weich, dauerhaft formbeständig sowie unempfindlich gegen Pilling. Zudem sind die Farben dank hoher Faserdichte leuchtender und haltbarer als üblich.

Polyamid und Elasthan machen Ihre neue Wäsche strapazierfreudig und formbeständig.

Die eng anliegende Camisole ist ohne Wattierung und ohne Bügel gearbeitet. Die zweilagigen Cups sind vorgeformt, eine Naht unter der Brust gibt Ihnen ausreichend Halt. Der Slip sitzt in der Taille und ist dank Elastik-Bund besonders bequem. Beide Teile kommen ohne störende Seitennähte aus.

60 % Baumwolle, 20 % Polyamid, 20 % Elasthan. Maschinenwaschbar.

- **Pima-Camisole Fr. 44.95**

FC Grösse	Schwarz	Weiss
36/38	354-461-76	354-465-76
40/42	354-462-76	354-466-76
44/46	354-463-76	354-467-76
48/50	354-464-76	354-468-76



- **Pima-High-Waist-Slip Fr. 22.95**

FC Grösse	Schwarz	Weiss
36/38	354-469-76	354-473-76
40/42	354-470-76	354-474-76
44/46	354-471-76	354-475-76
48/50	354-472-76	354-476-76



FC Grösse entspricht Masstabell (siehe vorletzte Katalogseite)

Das Figur-Geheimnis der schönsten Frauen.

Die Seamless-Wäsche formt raffiniert eine optisch schlanke Silhouette.

Egal um welche Verleihung es geht: wenn das Fernsehen auch dabei ist, wird für jede Hollywood-Diva das Darunter wichtiger als die (ohnehin nur geliehene) 4.000-\$-Robe. Denn das gleissende Scheinwerferlicht würde selbst kleinste „Dellen und Röllchen“ gnadenlos entlarven.

Hochelastisch nahtlos formgestrickt: Nichts zeichnet sich ab.

Top und Slip sind praktischer als ein Body und lassen sich leichter an und ausziehen. Beide Teile sind komplett nahtlos auf Figur gestrickt, ohne aufragende Bündchen oder Seitennähte. Und auch das schmückende alllover Paisley-Muster bleibt unter Ihrer Garderobe unsichtbar. Der gedoppelte Beinabschluss des Slips schmiegt sich unsichtbar hochelastisch an. Die breiten Träger des Tops drücken sich auch bei voller Büste nicht ein. 12 % Elasthan machen die Wäsche anschmiegsam, mit straffendem Sitz.

Stützzonen modellieren vorteilhaft Ihre Figur.

Die wie Bügel eingestrickten Partien des Tops stützen perfekt Ihre Büste. Straffende Bandeaux formen Taille und Bauch – und sorgen für einen wohl geformten Po.

Farbe: Anthrazit. Aus 88 % Polyamid, 12 % Elasthan. Beide Teile maschinenwaschbar. Hergestellt in Italien.



• **Seamless Slip Fr. 37.95**

FC Grösse	Hersteller-Grösse	Nr.
38/40	M	476-507-76
42/44	L	476-515-76
46/48	XL	476-523-76
50/52	XXL	476-531-76

FC Grösse entspricht Masstabelle (siehe vorletzte Katalogseite)

• **Seamless Top Fr. 49.95**

FC Grösse	Hersteller-Grösse	Nr.
38/40	M	476-580-76
42/44	L	476-598-76
46/48	XL	476-606-76
50/52	XXL	476-614-76

FC Grösse entspricht Masstabelle (siehe vorletzte Katalogseite)

Shaping, Massage, Kompression: der seltene Alleskönner unter den funktionellen Shorts.

Von Anita - Wäschspezialist seit über 130 Jahren.

Herrlich leicht und angenehm atmungsaktiv, bequem elastisch und dauerhaft formbeständig: Diese ausgeklügelten Shorts verbinden die Funktionen von Shaping, Massage und Kompression an den jeweils richtigen Stellen. Denn sie besteht aus drei unterschiedlichen, hochfunktionellen Materialien: Kompressionsmaterial mit massierenden Noppen um den Bauchbereich und an den Seitenteilen, atmungsaktive Strukturware an den Beinen für die Stützung und Modellierung und softe Clean-Cut-Ware am Hosenbund und Beinabschlüssen, die nicht einschneidet und unter enger Kleidung unsichtbar bleibt.

Kurze Radlerhosen-Form. 66 % Polyamid, 34 % Elasthan. Maschinenwaschbar.

• **Anita Shape Shorts Fr. 69.95**

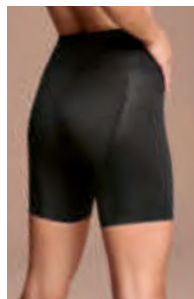

FC Grösse	Hersteller-Grösse	Sand	Schwarz
36	S	359-204-76	359-210-76
38	M	359-205-76	359-211-76
40	L	359-206-76	359-212-76
42	XL	359-207-76	359-213-76
44	XXL	359-209-76	359-214-76

FC Grösse entspricht Masstabelle (siehe vorletzte Katalogseite)

Wäsche

Woolen Silk: weich, hautfreundlich und nie zu warm dank Merinowolle und Seide.

Von Wäsche-Spezialist Hanro, Know-how seit 1884.

Entdecken Sie diese besondere Wäsche-
serie, die dank zweier luxuriöser Na-
turfasern wunderbar
warm hält, aber auch
hautfreundlich und ge-
ruchsneutralisierend
wirkt.

Feinste Merinowolle und edle Seide regulie- ren Feuchtigkeit und Temperatur perfekt.

Merino – ausschliesslich
Mulesing-frei gewonnen –
isoliert hervorragend, kratzt
nicht, transportiert Feuchtig-
keit effektiv, ist geruchsneu-
tral, leicht, antistatisch und
behält ihre gute Passform auf
Dauer. Seide ist angenehm haut-
freundlich, nimmt Feuchtigkeit
gut auf und trocknet schnell.

Sowohl das Shirt als auch die Longpants sind ohne störende Seitennähte verarbeitet.

Der V-Ausschnitt des Damen-Shirts
ist mit Satin eingefasst. Die Da-
men-Longpants sind durch elastische
Bündchen besonders bequem.

Hanro ist seit 1884 für feinste Wäsche und Homewear berühmt.

„Weniger ist mehr“ lautet
die Unternehmens-Philoso-
phie, die sich auch in der
nachhaltigen Proodukti-
on widerspiegelt: 80 %
der Stoffe werden am
Firmenstandort in
Österreich herge-
stellt. Und jedes
Produkt ist mit dem
OEKO-TEX® Standard 100
zertifiziert (OETI Institut für
Ökologie, Technik und In-
novation GmbH, 346897).

*Bequem körpernahe Form.
Shirt-Länge in Gr. 42/44:
65,5 cm. Longpants-Seitenlänge
in Gr. 42/44: 107 cm. 70 %
Wolle, 30 % Seide. Maschinen-
waschbar.*



• Woolen Silk Damen-Langarm-Shirt Fr. 129.95

FC Grösse	Hersteller- Grösse	Creme	Schwarz
36/38	XS	356-663-76	356-658-76
40	S	356-664-76	356-660-76
42/44	M	356-665-76	356-661-76
46/48	L	356-666-76	356-662-76

FC Grösse entspricht Masstabelle (siehe vorletzte Katalogseite)

• Woolen Silk Damen-Longpants Fr. 129.95

FC Grösse	Hersteller- Grösse	Creme	Schwarz
36/38	XS	356-672-76	356-668-76
40	S	356-673-76	356-669-76
42/44	M	356-674-76	356-670-76
46/48	L	356-676-76	356-671-76

FC Grösse entspricht Masstabelle (siehe vorletzte Katalogseite)

Ab jetzt ohne BH.

Body und Tanktop aus seidenweichem Meryl® formt und stützt mit unsichtbarem „Shelf-Bra“.

Aus weicher Microfaser gefertigt, ist diese Wäsche leicht auf der Haut – kaum spürbar und doch stützend. Der eingearbeitete „Shelf-Bra“ in Tank-Top und Body sorgt für perfekten Sitz, ohne dass Sie einen BH tragen müssen. Durch den Elasthananteil schmiegt sich die Wäsche eng an den Körper und bleibt dauerhaft in Form. Meryl® nimmt – anders als normale Synthetiks – erstaunlich viel Feuchtigkeit auf.

Das **Shelf-Bra-Tank-Top** hat bequeme, 5 cm breite Träger. Sie sind darin luftig gekleidet und doch korrekt bedeckt. Es ist bequem als Unterhemd und genauso korrekt als Top zu tragen. Modisch ist es das wichtigste Oberteil zu sportlichen Röcken und Hosen, besonders zu Cargopants und Jeans.

Der **Shelf-Bra-Body**: Das Oberteil des Bodys ist wie das Top eng anliegend gearbeitet und formt einen schönen Busen. Die elastische Microfaser formt besonders beim Body eine schlanke Taille. Der gemässigte Beinausschnitt sitzt perfekt.

Körperrnah geschnitten. 86 % Polyamid, 14 % Elasthan. Maschinenwaschbar. Exklusiv bei Fashion Classics.

• Shelf-Bra-Body Fr. 56.95

FC		
Grösse	Weiss	Schwarz
36	339-692-76	339-698-76
38	339-693-76	339-699-76
40	339-694-76	339-700-76
42	339-695-76	339-701-76
44	339-696-76	339-702-76
46	339-697-76	339-703-76

• Shelf-Bra-Tank-Top Fr. 47.95

FC		
Grösse	Weiss	Schwarz
36	339-710-76	339-716-76
38	339-711-76	339-717-76
40	339-712-76	339-718-76
42	339-713-76	339-719-76
44	339-714-76	339-720-76
46	339-715-76	339-721-76

FC Grösse entspricht Masstabelle (siehe vorletzte Katalogseite)

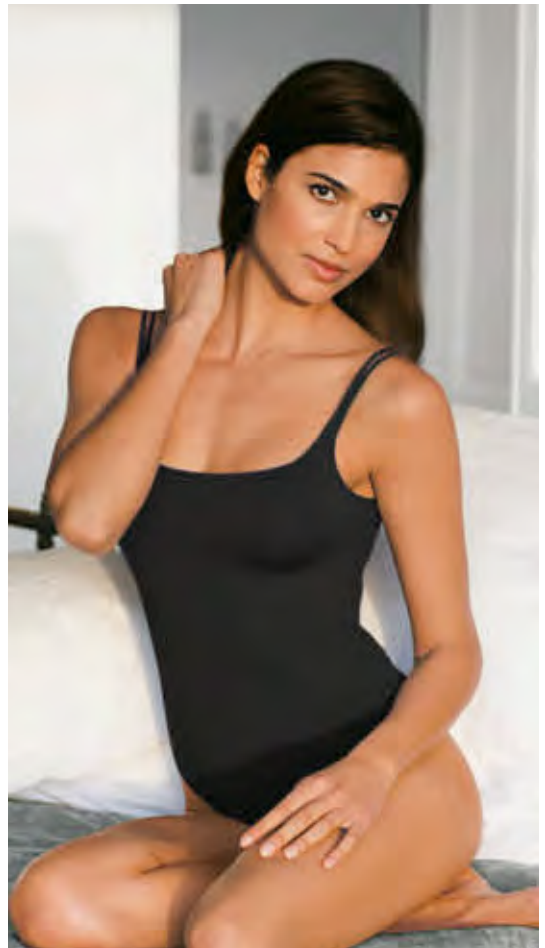



Sexy. Formend. Und sehr bequem.

Das BH-Top aus seidenweicher Mikrofaser.

Dieses BH-Top ist sehr vielseitig: solo als Oberteil, unter transparenten Blusen, unter schlanken Blazern, femininen Wickeljacken oder gemütlichen Cardigans. Passend zu allen Teilen Ihrer Garderobe.

Formt ohne einzuengen. Bleibt farbtreu. Und nimmt erstaunlich viel Feuchtigkeit auf.

Ihr BH-Top sitzt wie angegossen und macht jede Bewegung mit. Keine starren Stäbchen, steife Materialien oder zu harte Bügel machen das Tragen zur Qual. Mit herausnehmbaren Cups und verstellbaren Trägerriemchen. Feminines Wellen-Dessin an Dekolleté und Saumabschluss.

72 % Polyamid, 28 % Elasthan. Maschinenwaschbar.

- **Skiny BH-Top Fr. 59.95**



FC		
Grösse	Weiss	Schwarz
36	337-149-76	337-154-76
38	337-150-76	337-155-76
40	337-151-76	337-156-76
42	337-152-76	337-157-76
44	337-153-76	337-158-76

FC Grösse entspricht Masstabelle (siehe vorletzte Katalogseite)

Selten: ein bequem elastisches Unterkleid aus reiner Seide.

Sieht viel besser aus und ist angenehmer und luftiger als Synthetik.



Ein Unterkleid aus reiner Seide zu einem vernünftigen Preis werden Sie so leicht kein zweites Mal finden. Schon gar nicht ein elastisches. Denn dieses ist aus hauchzart gewirktem Seidenjersey und trägt sich viel bequemer als eines aus gewebtem Taft. Es engt Sie nirgends ein, macht jede Bewegung mit und auch wenn Sie grosse Schritte machen, laufen Sie nicht Gefahr, dass es reisst.

Verführerisch glatt. Angenehm frisch.

Die weich fließende Seide lässt Ihre Haut atmen und sorgt bei hohen Temperaturen für ein frisches Körpergefühl. Niemals kommen Sie darin unangenehm ins Schwitzen. Gerade im Sommer trägt sich Seide viel angenehmer als die üblichen Synthetik-

Materialien. Das seidige Kleid schimmert edel, knittert kaum, bleibt auch nach vielen Wäschen perfekt in Form und brillant in der Farbe. Für perfekte Passform sind die Träger in der Länge verstellbar.

Länge in Gr. 38: 80 cm.
Aus 100 % Seide. Maschinenwaschbar.

- **Seidenjersey-Unterkleid**
Fr. 89.95

FC Grösse	Hersteller-Grösse	Light Rosé
38	S	478-214-76
40	M	478-222-76
42	L	478-230-76
44	XL	478-248-76

FC Grösse	Hersteller-Grösse	Schwarz
38	S	474-148-76
40	M	474-155-76
42	L	474-163-76
44	XL	474-171-76

FC Grösse entspricht Mastabelle (siehe vorletzte Katalogseite)



Perfekt sitzende Bodys mit edlem Ballett-Ausschnitt.

Aus hautfreundlichem Baumwoll-Single-Jersey mit 8 % formendem Elasthan.

Ob Sie den Body, wie ursprünglich gedacht, als Unterwäsche tragen oder als T-Shirt-Ersatz unter dem Blazer – in diesem Ballett-Body fühlen Sie sich einfach wohl und immer perfekt angezogen. Der vorne und hinten tiefrunde Ausschnitt betont Dekolleté und Schultern und sitzt viel besser als ein normales T-Shirt. Der Elasthan-Anteil sorgt für Elastizität, so macht der

Body jede Bewegung mit und schmiegt sich angenehm dem Körper an. Die Verschlussleiste im Schritt ist etwas breiter als bei den meisten Bodys: so sitzt er stundenlang perfekt und ohne zu „wandern“.

Der Body fällt etwas grösser aus. Wir empfehlen Ihnen deshalb eine Grösse kleiner zu bestellen. 92 % Baumwolle, 8 % Elasthan. Maschinenwaschbar. Von Skinny/ Österreich.

- **Ballett-Body** **Fr. 49.95**

FC Grösse	Schwarz	Weiss
36	474-858-76	474-650-76
38	474-866-76	474-668-76
40	474-874-76	474-676-76
42	474-882-76	474-684-76
44	474-890-76	474-692-76

FC Grösse entspricht Mastabelle (siehe vorletzte Katalogseite)

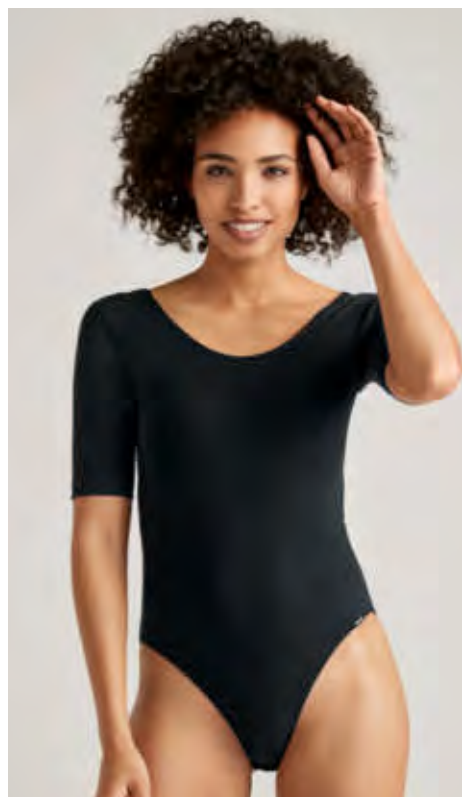

Wäsche

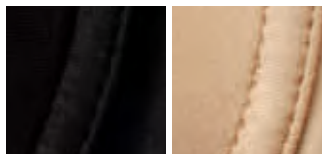

In den USA der meistverkaufte BH. Hierzulande noch schwer zu finden.

**Der T-Shirt-BH von One Fabulous Fit® by Maidenform®,
New York.**

Er ist kaum zu spüren. Er zeichnet sich unter der Kleidung nicht ab. Und er formt eine tolle Büste und ein schönes Dekolleté. Einmal getragen, werden Sie verstehen, weshalb er den Namen „One Fabulous Fit®“ trägt – und weshalb er der meistverkaufte BH Amerikas ist.

Sanft und natürlich

schmiegen sich die Soft-Cups aus bi-elastischem Stretch-Schaum an – ein himmelweiter Unterschied zu den vielen „überpolsterten“ Cups, die starr abstehen. Weich ummantelte Flex-Bügel stützen die Brust effektiv und bringen sie vollendet in Form. Das zarte Mikrofaserewebe liegt seidig glatt auf Ihrer Haut. Es gibt jeder Bewegung nach und engt nirgends ein.

Entstanden aus 100 Jahren Erfahrung.

1922 gründeten Ida und William Rosenthal die Marke Maidenform®. 1925 meldeten sie das erste Patent für einen figurformenden BH an – und verbesserten ihn kontinuierlich mit immer neuen Materialinnovationen.

Elastische, längenverstellbare Träger. 3-fach verstellbarer Hakenverschluss im Rücken. Aus 79 % Polyamid, 21 % Elasthan. Handwäsche.

• **Maidenform® T-Shirt-BH One Fabulous Fit® Fr. 59.95**

BH-Grösse	Hersteller-Grösse	Schwarz	Cappuccino
75 B	34 B	301-725-76	301-715-76
80 B	36 B	301-726-76	301-716-76
85 B	38 B	301-727-76	301-717-76
75 C	34 C	301-728-76	301-718-76
80 C	36 C	301-729-76	301-719-76
85 C	38 C	301-730-76	301-720-76
75 D	34 D	301-731-76	301-721-76
80 D	36 D	301-732-76	301-722-76
85 D	38 D	301-733-76	301-723-76

Selten zu finden: der perfekt sitzende, „unsichtbare“ Baumwoll-Slip.

**Von Hanro. Seit 1884 berühmt
für feinste Wäschespezialitäten.**

Solche hauchzarten, anschmiegsamen Slips sind meist aus synthetischen Fasern. Diese sind aus Baumwolle: angenehm weich, ganz natürlich im Griff, hautsympathisch und atmungsaktiv. Durch den hohen Elasthananteil sitzen sie besser als andere Baumwoll-Slips, rutschen nicht und bleiben dauerhaft perfekt in Form.

Unsichtbar, selbst unter eng anliegender Kleidung.

Durch die flachen, sauber geschnittenen Kanten sind die Slips kaum zu spüren – vor allem aber nicht zu sehen. Selbst unter feinen Jersey-Stoffen zeichnen sich keine störenden Konturen ab. Klassisch in Schwarz oder Weiss. Perfekt unter weisser und transparenter Kleidung: der Slip in Light Rosé.

Midi-Form mit 8,5 cm breiten Seiten. 86 % Baumwolle, 14 % Elasthan. Maschinenwaschbar. Von Hanro of Switzerland.

• **Hanro Invisible-Cotton-Slip Fr. 27.95**

FC Grösse	Hersteller-Grösse	Weiss	Schwarz	Light Rosé
34/36	XS	325-352-76	325-327-76	325-357-76
38/40	S	325-353-76	325-328-76	325-358-76
42/44	M	325-354-76	325-329-76	325-359-76
46/48	L	325-355-76	325-350-76	325-380-76
50	XL	325-356-76	325-351-76	325-381-76

FC Grösse entspricht Masstabelle (siehe vorletzte Katalogseite)

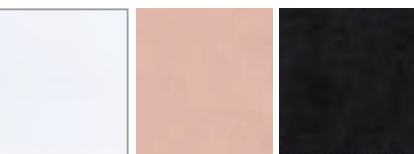

**Ideal zum Sport.
Und: ideal für den Alltag.**

Der Aktiv-BH von Anita – bequem, atmungsaktiv, stützend.

Wenn Sie Ihr Fitnessprogramm am liebsten spontan in den Alltag integrieren, dann ist dieser BH genau richtig. Anders als übliche Sportwäsche bietet er den ganzen Tag lang erstaunlich sanften und stützenden Tragekomfort – ohne dabei unvorteilhaft einzuengen.

Immer angenehm. Stets fit für den Sport.

Die sehr weiche Piqué-Ware passt sich an wie eine zweite Haut – nichts drückt, nichts rutscht und nichts zeichnet sich unter der Kleidung ab. Die enorme Zugkraft des Materials formt und stützt zugleich. In perfekter, ergonomischer Schnittführung modelliert der BH einen tollen Busen wie es sonst nur mit Bügeln möglich ist.

Frische und Komfort auch bei grosser Hitze.

Luftdurchlässig und besonders atmungsaktiv transportiert das Material die Feuchtigkeit vom Körper weg. Weicher Frottierstoff in den Cups und Netzeinsätze auf der Rückenpartie unterstützen diesen Effekt. So eignet sich dieser BH für alle Sportarten mit hoher Belastung – ideal auch bei extremen Temperaturen.

Die dreigeteilten, nahtlos gearbeiteten Cups mit seitlich stützender Sichel sorgen für perfekten Halt. Mit ergonomisch geschnittenen, durchgehend gepolsterten Träger – stufenlos verstellbar.

Farbe: Weiss. 76 % Polyester, 19 % Polyamid, 5 % Elasthan. Maschinenwaschbar.

BH-Grösse	Nr.
75B	349-821-76
80B	349-822-76
85B	349-823-76
75C	349-824-76
80C	349-825-76
85C	349-826-76
75D	349-827-76
80D	349-828-76
85D	349-830-76

• **Anita Sport-BH Fr. 79.95**

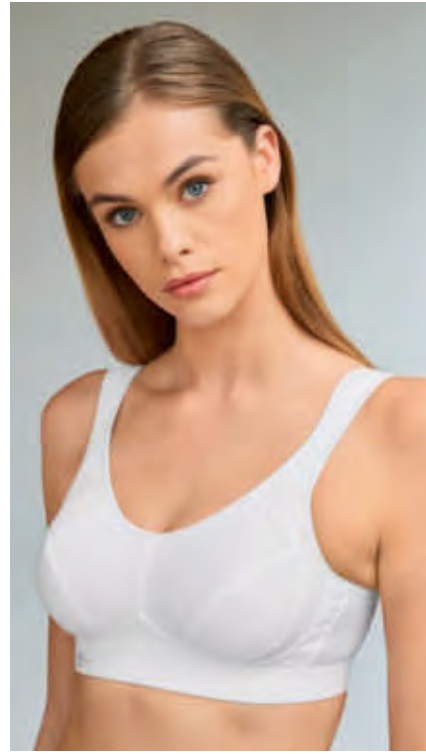

Nur selten in einem Bralette vereint: Feine Spitze. Starke Träger. Nahtlose Verarbeitung.

Vom deutschen Wäschеспеzialisten Anita – Know-how aus über 130 Jahren Dessous-Fertigung.

Die modische BH-Form mit hohem Schmuckrücken und dekorativen Trägern ist für weit ausgeschnittene Pullis oder Shirts wie gemacht. Verführerisches Hervorschauen ist also ausdrücklich erwünscht.

Selten liegt Spitze so weich auf Ihrer Haut.

Der feine, leichte, dehnbare Stoff schmiegt sich kratzfrei an, macht jede Bewegung mit, engt nie ein und kneift nirgends. Und da sowohl das perforierte Futter als auch die herausnehmbaren Schaum-Cups atmungsaktiv sind, ist Ihr Bralette stets angenehm zu tragen, das ganze Jahr hindurch.

Nahtlos im Bustier-Look verarbeitet: zeichnet sich selbst unter engen Oberteilen nicht ab.

Die bequem breiten, nie einschneidenden Träger sind im Schulterbereich unsichtbar verstärkt. So bleiben sie tadellos in Form statt wie sonst häufig auszuleiern. Für perfekte Passform ist der weiche, flache Rücken-Verschluss vierfach verstellbar. Charmantes Detail vorne: die mittige Zierschleife.



Passend für Cup-Grössen A - D. Spitze aus 61 % Polyamid, 39 % Elasthan. Schaum-Cups aus 100 % Polyester. Handwäsche.

• **Anita Spitzen-Bralette Fr. 69.95**

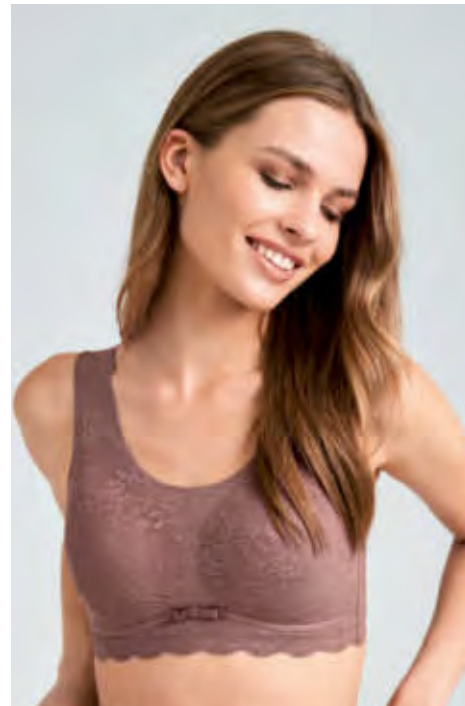

Hersteller-Grösse	Beere	Anthrazit
S	352-811-76	352-816-76
M	352-812-76	352-817-76
L	352-813-76	352-818-76
XL	352-814-76	352-819-76

Der Schlankmacher unter den Wende-Badeanzügen.

Vom kleinen, spezialisierten Surf- & Swimwear-Label Mymarini aus Hamburg.



Mareen Burk gründete ihr Label 2013 aus eigenem Bedarf heraus: Als leidenschaftliche Surferin in Kolumbien unterwegs, sah sie ihren bisherigen Badeanzügen beim rasanten Ausleiern und Ausbleichen zu. Langlebigeren Ersatz, dazu noch sportlich und schick, suchte sie vergeblich – und entwickelte ihn schliesslich selbst. Ihre einfache aber durchaus geniale Idee: den Stoff doppellagig zu verarbeiten.

Das Ergebnis: Kein Ausleiern. Shape-Effekt. Und von zwei Seiten tragbar.

Die doppellagige Verarbeitung sorgt nicht nur für gleichbleibend gute Passform ohne Ausleiern. Verschiedenfarbig gestaltet, macht sie den Badeanzug auch wendbar. Und sie bringt einen leichten Shape-Effekt: Der Badeanzug glättet die Konturen sanft und optimiert die Silhouette optisch.

Hochelastisch. Chlor- und salzwasserfest. Mit UV-Schutz-Faktor 50+.

Das umweltfreundlich hergestellte Material mit ECONYL®-Garn aus recycelten Fischernetzen kommt aus Italien. Von einer Weberei, die sich schon auf nachhaltige Produktion spezialisiert hatte bevor das Thema zum Trend wurde. Zu fairen Arbeitsbedingungen in Kroatien produziert.

Farbe: Schwarz/Grau/Beige. 82 % Polyamid, 18 % Elasthan. Handwäsche.

- **Mymarini Wende-Badeanzug Fr. 259.–**

FC Grösse	Hersteller-Grösse	Nr.
36/38	S	338-198-76
38/40	M	338-200-76
42/44	L	338-201-76
44/46	XL	338-199-76

FC Grösse entspricht Masstabelle (siehe vorletzte Katalogseite)



Der Klassiker mit Microforming®: formt Ihre Figur, ohne zu zwicken.

Dieser neue Spezialstoff aus Microfaser und Lycra® formt eine schlanke, straffe Silhouette – ganz ohne schweres Innenmieder, das bei anderen Figur korrigierenden Badeanzügen oft unangenehm einengt.

Hervorragende, figurgünstige Passform.

Das eingearbeitete Büstenteil mit elastischem Unterband stützt formschön Ihren Busen. Streckende V-förmige Teilungsnähte vorne; in klassischem Schwarz mit eleganter cremefarbener Blende, die geschickt den Blick auf Ihr Dekolleté lenkt.

FC Grösse	Nr.
38 B	311-027-76
40 B	311-035-76
38 C	310-342-76
40 C	310-359-76
42 C	310-367-76
44 C	310-375-76
46 C	310-383-76
48 C	310-391-76

FC Grösse entspricht Masstabelle
(siehe vorletzte Katalogseite)

Mit bequemen, breiten Trägern, gemässiger Beinform und tiefem Rückenausschnitt. Wahlweise in Cup B oder Cup C erhältlich. Farbe: Schwarz. 59 % Polyamid, 41 % Elasthan. Bruststütze: 100 % Polyamid. Handwäsche.

- **Der „Schlankmacher“
Fr. 139.95**



Puristisch clean und modern. Mit einem Hauch Sexappeal.

Der perfekte Basic-Badeanzug, der jedem Figurtyp passt.

Viele schwarze Badeanzüge sind etwas oldfashioned, mit breiten Trägern und überpolsterten Cups. Dieser wirkt Generationen jünger. Er ist modisch clean und elegant, mit einem verführerisch tiefen Rückenausschnitt für die sexy Note.

Explosive by Brugnoti®: Bi-elastisches Hightech-Gewebe made in Italy.

Angenehm soft und leicht, dennoch blickdicht. Ihr Badeanzug trocknet schnell und klebt nie unangenehm feucht auf der Haut. Er hat eine edle matte Optik – und er bleibt dauerhaft in Form und leiert nicht aus.

Vom deutschen Wäschspezialisten Anita – Know How aus über 130 Jahren Dessous-Fertigung.

Eingearbeitetes Brustfutter. Elastische, längenverstellbare Träger.

Farbe: Schwarz. 73 % Polyamid, 27 % Elasthan. Futter 93 % Polyamid, 7 % Elasthan. Maschinenwaschbar.

- **Perfect-Black-Badeanzug
Fr. 99.95**

FC Grösse	Nr.
36	327-408-76
38	327-409-76
40	327-410-76
42	327-411-76
44	327-412-76

FC Grösse entspricht Masstabelle
(siehe vorletzte Katalogseite)

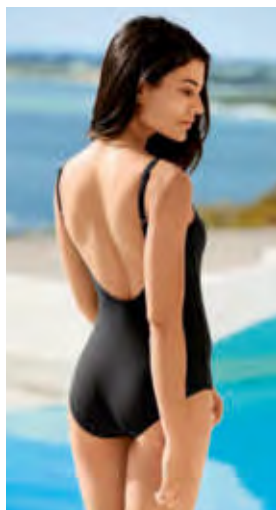



3-fach optisch schlanker: dank 20 % Xtralife-Lycra®, vorteilhaftem Schnitt und schmeichelndem Dessin.

Die meisten Figur korrigierenden Badeanzüge sind langweilig unifarben. Das Zickzack-Dessin in leuchtenden Blau-, Gelb-, Türkis- und Grüntönen mit Schwarz und Weiss macht diesen Badeanzug hingegen viel aussergewöhnlicher. Und durch die Wickel-Optik am Dekolleté, die raffinierte Raffung am Bauch sowie die seitlichen Einsätze zaubert der Badeanzug zugleich eine optisch schlanke Silhouette.

FC Grösse	Nr.
38 B	330-409-76
40 B	330-510-76
42 B	330-511-76
44 B	330-512-76
38 C	330-513-76
40 C	330-514-76
42 C	330-515-76
44 C	330-516-76
46 C	330-517-76
38 D	330-518-76
40 D	330-519-76
42 D	330-520-76
44 D	330-521-76
46 D	330-523-76

FC Grösse entspricht Masstabelle (siehe vorletzte Katalogseite)

Straffender Effekt dank Polyamid und Xtralife-Lycra®. Ganz ohne schweres Innenmieder, das bei anderen Figur korrigierenden Badeanzügen oft unangenehm einengt. Der doppelagige Stoff vorne und an den Seiten stützt formschön Ihren Busen und festigt die Bauchpartie. Mit bequem breiten Trägern, gemässiger Beinform und gemässigtem Rücken-ausschnitt.

Badeanzug aus 82 % Polyamid, 18 % Elasthan. Futter: 88 % Polyamid, 12 % Elasthan. Schnelltrocknend. Farbe: Multicolor. Handwäsche. Hergestellt in Deutschland.

• **Schlankmacher Zickzack-Print Fr. 124.95**

Der wohl erste Bikini mit positivem Umwelt-Beitrag.

Aus ReNew Cult – dem Recycling-Material aus dem Meer für das Meer.

Die revolutionäre umweltfreundliche Faser wird in Italien gefertigt. Aus menschlichen Hinterlassenschaften, die sonst unsere Meere verschmutzen: alten Fischernetzen, Luftmatratzen, Tüten, Trinkflaschen ... Recycelt zu neuen Polyamid-Fasern wird daraus wunderschöne Bademode.

Dauerhaft farbbrillant und formbeständig.

Das Material bietet alle Vorzüge, die Sie von hochwertiger Bademode erwarten: Es ist hochelastisch und anschmiegsam, trocknet schnell und widersteht Chlor bis zu 10-mal länger als herkömmliche Elastikfasern. Ihr Bikini sitzt perfekt und leiert nicht aus.

FC Grösse	Nr.
36B	343-393-76
38B	343-394-76
40B	343-395-76
42B	343-396-76
44B	343-397-76
38C	343-398-76
40C	343-399-76
42C	343-400-76
44C	343-401-76
40D	343-403-76
42D	343-404-76
44D	343-405-76

FC Grösse entspricht Masstabelle (siehe vorletzte Katalogseite)

Von Sunflair®, 5-facher Gewinner des Branchen-Oscars „Stern der Wäsche“.

Die leicht gefütterten Bügel-Cups formen einen schönen Busen und mogeln durch die Raffung noch etwas Oberweite hinzu. Längenverstellbare Träger sorgen für perfekte Passform. Den Beinausschnitt des Bikini-Slips können Sie mit den seitlichen Raffbändern individuell variieren.

Farbe: Marine. Aus 82 % Polyamid, 18 % Elasthan. Futter: 73 % Polyamid, 27 % Elasthan. Handwäsche.

- Sunflair® ReNew-Bikini Fr. 124.95

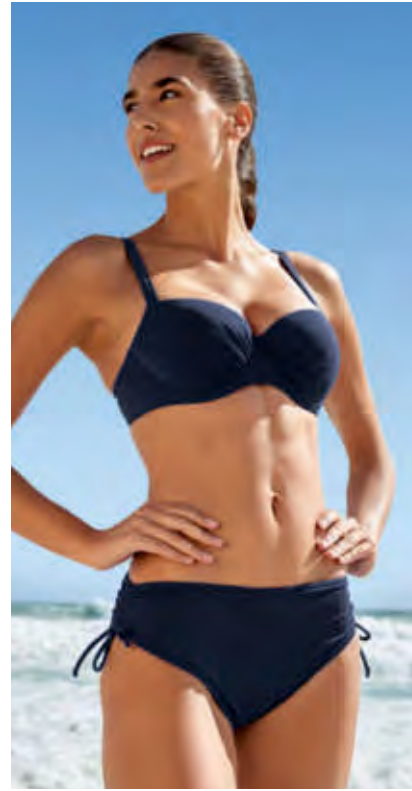

Elastisch, schnell trocknend, UV-geschützt: So funktionsstark kann ein eleganter Badeanzug sein.

Aus nachhaltigem Recycling-Garn. Von Bademoden-Spezialist MARC & ANDRÉ.

Hochwertiges Recycling-Garn, gewonnen aus Plastikflaschen aus dem Mittelmeer, macht diesen ebenso eleganten wie funktionsstarken Badeanzug besonders nachhaltig.

Elastisch und formbeständig, strapazierfreudig und pflegeleicht.

Der an Ärmeln und Rücken innen fein gebürstete ECOwave-Stoff ist unempfindlich gegen Chlor und Salzwasser. Überdies verhindert die gebürstete Innenseite zu schnelles Auskühlen im kalten Wasser. Die langen Ärmel eignen sich perfekt für den Wassersport, da sie an rauen Oberflächen (z.B. Surfboard) nie unangenehm reiben. Obendrein schützt Ihr neuer Badeanzug mit dem Faktor UPF 50+ vor gefährlichen UV-Strahlen und trocknet im Nu. Mit dekorativem Schliessenverschluss im Nacken und eingenähtem, geformtem Monocup-Bandeau.

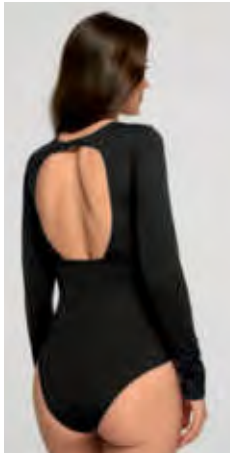

Klassische Schwimmerform mit langen Ärmeln, asymmetrischem Ausschnitt und rundem Rückenausschnitt. 78 % Polyamid, 22 % Elasthan. Handwäsche.

- ECOwave-Badeanzug Fr. 139.95

FC Grösse	Rot	Schwarz
36	354-477-76	354-481-76
38	354-478-76	354-482-76
40	354-479-76	354-483-76
42	354-480-76	354-484-76

FC Grösse entspricht Masstabelle (siehe vorletzte Katalogseite)

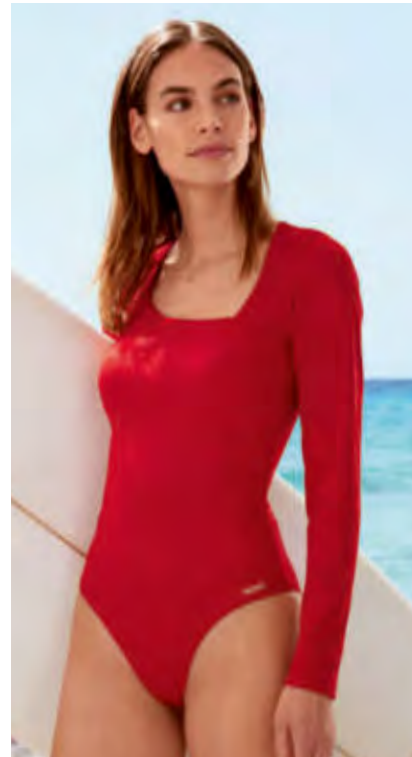



**Trendige Beanies sieht man diesen Winter überall.
Doch die wenigsten sind aus erlesenem Kaschmir.**

**Schmiegsam weich und sanft wärmend.
Made in Nepal unter fairen Bedingungen.
Von neyo.**

Einst nur von Hafenarbeitern und Skateboardern getragen, ist die Beanie längst zu einem coolen Winter-Trend geworden. Doch nur selten ist sie so geschmeidig weich und leicht wärmend wie diese flexible Mütze aus zweifädigem Kaschmir.

Durch die besondere Länge umgeschlagen oder locker nach hinten fallend tragbar.

Das erlesene Kaschmir stammt aus der Himalaya-Region und wurde in Nepal unter fairen Bedingungen zu feinen Rippen gestrickt.

Dehnbar und formstabil, sitzt Ihre Beanie stets perfekt – und ist leicht genug, um auch in geschlossenen Räumen getragen zu werden.

Eine Grösse. 100 % Kaschmir. Handwäsche. Exklusiv bei Fashion Classics.

**neyo Kaschmir-Beanie
Fr. 89.95**

- Marsala Nr. 348-217-76
- Denimblau Nr. 348-218-76



**Die Baskenmütze ist zurück:
Stilvoller denn je.
Bequem wie nie. (Und auch der
Preis ist erfreulich.)**

Von Loevenich, Hutmanufaktur seit 1960.

Von den Gebirgstälern der Pyrenäen gelangte die Baskenmütze während der Französischen Revolution nach Paris und eroberte schnell ihren Platz unter den Mode-Klassikern. Jetzt ist sie wieder da – sogar viel interessanter als zuvor:

Aussergewöhnliches Dessin statt schlichte Unitöne.

Und dennoch: die Farben sind dezent gewählt und die Baskenmütze lässt sich somit enorm vielseitig kombinieren. Durch Wolle warm und feuchtigkeitsregulierend, dabei kaum schmutz- oder geruchsempfindlich. Und ganz gleich, ob als gerade Mütze oder schräges Barrett getragen: Durch ein elastisches Innenband sitzt Ihre neue Baskenmütze immer perfekt.

*Eine Grösse. Farbe: Schwarz/Grau/
Creme. 100 % Wolle. Reinigung.*

- **Loevenich
Woll-Baskenmütze**
Nr. 345-910-76
Fr. 49.95



**Der seltene Luxus
reinen Kamelhaars.**

**Flaumweich. Wunderbar wärmend.
Von der Natur gefärbt.**

Behutsam ausgekämmt aus dem feinen Unterhaar der Jungtiere ist Kamelhaar selten und kostbar. Meist wird es daher mit anderen Fasern vermischt. Bei dieser Mütze geniessen Sie es pur.

Schon bei der ersten Berührung spürt man die Besonderheit des Materials.

Kamelhaar ist glatt und weich, fühlt sich voluminös an und ist trotz seiner edlen Anmutung sehr strapazierfähig. Der charakteristische Farbton ist naturgewachsen und nicht gefärbt. Im Patentmuster rund gearbeitet schmiegt sie sich Ihrer Kopfform perfekt an. Der breite Umschlag wärmt bei steifer Brise die Ohren.

*Passend für alle Grössen. Farbe: Camel. 100 %
Kamelhaar. Handwäsche.*

- **Fisherman-Kamelhaarmütze**
Nr. 326-336-76
Fr. 129.95





Die traditionsreiche Fischermütze – aus 100 % edlem Kaschmir.

Seit Generationen ziehen sich schottische Fischer die eng anliegende Mütze tief über die Ohren – zum Schutz vor Wind und Wetter auf See. Das Original ist allerdings aus kratziger, geölter Wolle. Johnstons jedoch fertigt in Schottland diese Luxus-Mütze aus flauschig weichem, mongolischem Kaschmir.

Rund gestrickt, ganz ohne störende Nähte.

Den Rand schlagen Sie beliebig breit um. Der Patentstrick ist sehr elastisch, sodass die Mütze für alle Grössen passt.

Einheitsgrösse. 100 % Kaschmir. Handwäsche.

Johnstons Kaschmir-Fischermütze

Fr. 114.95

- Rot
Nr. 358-157-76
- Grau
Nr. 358-154-76
- Schwarz
Nr. 358-156-76



Die aussergewöhnliche unter den modischen Baskenmützen.

Bortengenähter Strick mit markanter Rippe. Von Mayser, deutsche Hutmanufaktur seit 1800.

Die Modewelt hat die Baskenmütze wiederentdeckt – und der Allgäuer Traditions-Hutmacher Mayser das Bortennähen.

Eine fast vergessene Handwerkskunst von 1833. Das interessante Rippenmuster entsteht auf einer selten gewordenen Spezialmaschine: Statt wie üblich mit zwei arbeitet diese nur mit einem Faden und näht 10 Meter feiner Wollborte auf eine Holzform. Durch diese besondere Fertigung bleibt die fertige Baskenmütze selbst an den Nahtstellen weich und flexibel.

Robust, angenehm wärmend und kratzfrei.

Dank der ausgewogenen Materialmischung ist Ihre neue Mütze neun Monate im Jahr richtig. Sie ist handlich klein knautschbar und kehrt immer wieder in ihre perfekte Ausgangsform zurück.

Einheitsgrösse. 50 % Wolle, 50 % Polyacryl.

Mayser Borten-Baskenmütze Fr. 119.95

- Anthrazit
Nr. 330-892-76
- Rot
Nr. 341-584-76



Von echtem Lammfell kaum zu unterscheiden: der modische Bucket Hat aus Faux-fur-Teddy.

Von molliolli/Südkorea, hierzulande noch ein Geheimtipp.

Um 1900 in Irland als Regenschutz für Fischer und Jäger erfunden, ziert der angesagte Bucket Hat heute weltweit die Köpfe von Stil-Ikonen. Doch so wintertauglich findet man ihn selten.

Leicht. Volumig. Wärmend. Und einfach unübertrefflich weich.

Der modisch aktuelle Teddy-Stoff steht weder optisch noch haptisch den Tragevorteilen echten Fells nach.

Vom koreanischen Toplabel für bestes Faux-fur – molliolli ECO-FUR.

Schon in den 70ern kaufte die Familie des Koreaners Brandon Seo das französische Unternehmen Tissavel, das immer noch zahlreiche Designer mit besten Webpelz-Stoffen beliefert. 2017 gründete er sein eigenes Label molliolli, das für extravagante, mutige Faux-fur-Mode steht.

*Eine Grösse. Farbe: Beige.
100 % Polyester. Maschinenwaschbar.*

- **Teddy-Bucket-Hat**
Nr. 352-640-76
Fr. 89.95



Hüte & Stirnbänder

Reine Bio-Baumwolle. Wetterfest wie ein Funktionsgewebe.

Wärmend. Wasser- und windabweisend. Atmungsaktiv.

Angenehm softer, natürlicher Griff. Edle, matte Oberfläche. Kein Knistern und kein Rascheln. Kaum zu glauben, dass dieser Hut Nässe einfach abperlen lässt und Wind das Gewebe nicht durchdringt.

Aus EtaProof®, entwickelt in der Schweiz.

Das natürliche Funktionsgewebe ist aus feinsten, langstapeligen Baumwollfasern – jede 3-mal feiner als ein menschliches Haar und mindestens 36,5 mm lang – in höchstmöglicher Dichte verwoben. Wird es nass, quellen die Fasern auf und die Poren schliessen sich bis auf 2 - 3 Mikrometer. Klein genug, um Regen abzuhalten – gross genug, damit Körperwärme entweichen kann.

Per Kordelzug individuell anpassbar.

Futter und ausklappbarer Ohren-/Nackenschutz aus wärmendem Fleece.

6 cm breite Krempe. Farbe: Anthrazit. Obermaterial: 100 % Baumwolle. Futter: 100 % Polyester. Handwäsche. Exklusiv bei Fashion Classics.

Kopfumfang in cm	Hersteller- Grösse	Nr.
55/56	S	312-517-76
57/58	M	312-518-76
59/60	L	312-519-76

- **Baumwoll-
Allwetterhut**
Fr. 174.95



So elegant kann ein wetterfester Hut sein.

**Feminine Cloche-Form. Softer Merinofilz.
Stilvolles Schwarz.**

Made in France, von Céline Robert.

Der aparte Hut in Glockenform mit Schleifen-Dekor erinnert an die mondänen Looks der eleganten Damen in den goldenen 20ern. Und diese Cloche ist nicht nur schmückendes Accessoire, sondern bei Bedarf auch stilvoller Wetterschutz: Die gefilzte Merinowolle wärmt angenehm, hält Wind ab und lässt Nieselregen einfach abperlen. Zudem ist das Naturmaterial atmungsaktiv, schmutzunempfindlich und es nimmt kaum Gerüche an.

Hutmacher-Handwerk mit Familien-Tradition seit 1905.

Seit 2011 zählt Céline Robert zu den „Entreprises du Patrimoine Vivant“. Dieses Gütesiegel verleiht die französische Regierung Unternehmen, die das Erbe ihres speziellen Know-hows lebendig halten und die traditionellen Handwerkskünste pflegen.

Farbe: Schwarz. 100 % Wolle. Reinigung. Hergestellt in Frankreich. Exklusiv bei .

- **Céline Robert Merinofilz-Cloche**
Fr. 195.95

Kopfumfang in cm	Hersteller- Grösse	Nr.
54/55	S	342-334-76
56/57	M	342-335-76
58/59	L	342-336-76

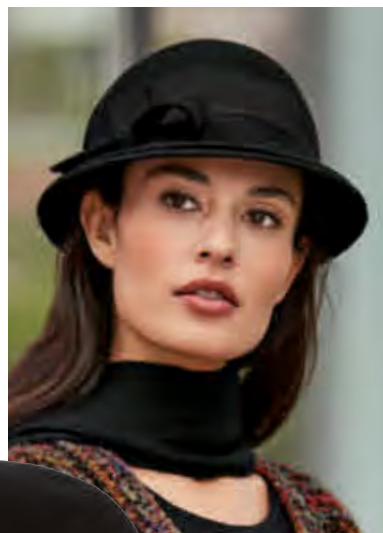

Ein Stirnband, fast so elegant wie ein Hut.

In aktuell mondäner Bogen-Form. Permanent fixierte Raffung. Made in France. Von Céline Robert.

Üppige 10 cm hoch und apart drapiert, wirkt dieses Stirnband optisch fast wie ein eleganter Hut. Doch die offene Form ist luftiger, alltagstauglicher und frisurschonender.

Gefilzte Wolle: natürlich wärmend, weich und elastisch.

Das gebogene Band schmiegt sich perfekt um Ihren Kopf, sitzt rutschsicher und sturmfest. Die Pariser Modistin Céline Robert ist berühmt für ihre skulpturalen Stirnbänder und Turbane.

Hutmacher-Handwerk mit Familien-Tradition seit 1905.

Seit 2011 zählt der Betrieb zu den „Entreprise du Patrimoine Vivant“. Dieses Gütesiegel verleiht die französische Regierung Unternehmen, die das Erbe ihres speziellen Know-hows lebendig halten und die traditionellen Handwerkskünste pflegen.

Einheitsgrösse. Misst 54 x 10 cm. 100 % Wolle. Reinigung. Hergestellt in Frankreich.

Céline Robert Couture-Stirnband Fr. 109.95

- Anthrazit Nr. 342-337-76
- Taupe Nr. 342-338-76



Strickkunst made in Austria.

Das weiche, warme, enorm strapazierfreudige Alpaka-Stirnband. Von Mützenmafia.

Kein Vergleich zu üblicher Massenware: Dieses exquisite Stirnband wird mit viel Liebe zum Detail in Österreich handgestrickt.

Dank hohem Alpaka-Anteil weich und wärmend, reissfest und strapazierfähig.

Alpaka-Wolle zeichnet sich durch ihren leichten Glanz und ihre seidig-weiche Struktur aus und ist besonders widerstandsfähig und strapazierfähig (sogar dreimal reissfester als normale Schafwolle). Wolle ist dagegen geruchsresistent, wärmend und knitterarm. Polyamid macht Ihr Stirnband bequem dehnbar.

Interessantes Rippsrickmuster mit charmantem Knotendetail auf der Vorderseite.

Dadurch wirkt Ihr Stirnband wie eine kunstvoll gebundene Schleife auf Ihrem Kopf.

Eine Grösse. 72 % Alpaka, 16 % Polyamid, 12 % Wolle. Handwäsche. Hergestellt in Österreich.

Alpaka-Stirnband Fr. 69.95

- Natur Nr. 356-910-76
- Beere Nr. 356-911-76



Endlich eine Kappe, die Feuchtigkeit und Wind abweist.

Aus atmungsaktivem, wärmendem Soft Shell.

Das High-Tech-Material Soft Shell ist seit Jahren bei Outdoor-Bekleidung sehr beliebt: Es bietet optimalen Schutz vor Nässe und Wind und schützt gleichzeitig vor Kälte – zudem ist es weich, anschmiegsam und dehnbar. Jetzt gibt es das intelligente Schicht-Gewebe endlich auch als Kappe: Der Oberstoff, ein feines Fleece-Futter und eine Hochleistungsmembran werden zu einer einzigen Schicht verarbeitet.

Bequem elastische Kappe mit bester Passform – die Sie auch zuverlässig bei Regen, Wind und Kälte schützt.

Zusätzlich verfügt sie über einen ausklappbaren Ohren- und Nackenschutz. Mit stabilem, 7,5 cm breitem Schirm.

42 % Polyamid, 38 % Polyester, 11 % Elasthan, 9 % Polyurethan. Farbe: Schwarz. Handwäsche.

• **Soft Shell-Kappe Fr. 74.95**

Kopfumfang in cm	Hersteller- Grösse	Nr.
54/55	S	370-783-76
56/57	M	370-791-76
58/59	L	370-809-76
60/61	XL	370-817-76



Schwer zu finden: Ihre Basecap für die kalte Jahreszeit ist aus wärmendem Walkfilz.

Knitterfrei, formstabil und enorm strapazierfähig.
Von Roeckl.

Filzhüte sieht man in diesem Winter viele, Basecaps aus Walkstoff bleiben dagegen eine Seltenheit. Dabei spielt das dichte, weiche Material seine Vorteile in der sportlichen Variante genauso gut aus: Es macht Ihre neue Kappe knitterfrei und bequem dehnbar sowie unempfindlich gegen Schmutz und Geruchsbildung.

Körperwärme wird gespeichert. Regen, Schnee und Wind perlen einfach an der Oberfläche ab.

Die eingeschlossenen Luftkammern wirken wie Pufferzonen – so bleibt Ihr Kopf bei kühlem Wetter konstant auf Wohlfühltemperatur. Ein Schuss Polyester hält diese ungefüllte Kappe stets gut in Form.

Eine Grösse, verstellbar mit Klettverschluss-Riegel.
70 % Wolle, 30 % Polyester. Reinigung.

Roeckl Walk-Kappe Fr. 99.95

- Schwarz Nr. 346-529-76
- Anthrazit Nr. 346-550-76



Schals

Sorgfältiges Filzen von Hand macht diesen luxuriösen Kaschmir-Schal noch weicher.

**Perfekt als luftige Stola im Sommer und wärmender Schal im Winter.
Made in Nepal.**

Für diesen Schal wird das kostbare, flaumweiche Unterhaar der Kaschmirziege hauchfein versponnen und anschliessend sorgfältig von Hand gefilzt. Das macht ihn noch weicher als Kaschmir ohnehin schon ist.

Üppige 200 x 85 cm. Aber 155 Gramm leicht.

Der zarte, natürlich schmutzabweisende Schal passt in jede Handtasche und fühlt sich das ganze Jahr hindurch behaglich an: Mal zusammenge-dreht als schützendes Halstuch zu Winter-Ja-cken und Mänteln. Mal üppig drapiert, als Stola zu Sommerkleidern und luftigen Tops.

Misst 200 x 85 cm. 100 % Kaschmir. Handwä-sche. Hergestellt in Nepal.

Kaschmir-Ganzjahres-Schal

Fr. 274.–

- Braun Nr. 351-010-76
- Blau Nr. 351-009-76



Made in Italy: der Wollschal 2.0. Von Abstract.

Zwei kombinierfreudige Wendeseiten. Perfekte Wärmeleistung dank Valtherm-Wattierung.

Mit seiner luxuriösen Materialmischung, seiner herausragenden Wärmeleistung und seiner cleveren Wendefunktion ist dieser Wollschal ein Must-Have-Accessoire für die kälteren Tage des Jahres: Er vereint Komfort, Wärme und Vielseitigkeit mit einem einzigartigen Design.

Die Valtherm-Wattierung im Inneren des Schals verstärkt die Wärmeleistung noch zusätzlich.

Selbst an kalten Tagen haben Sie es warm und gemütlich: Die Wattierung verfügt über eine einzigartige Wabenstruktur, die Körperfeuchtigkeit schnell nach aussen transportiert. Trotz ihrer Leichtigkeit bietet sie eine hervorragende Wärmeisolierung.

Dank des Doubleface-Designs tragen Sie Ihren Schal auf zwei unterschiedliche Arten.

Ganz gleich, ob Sie einen eleganten oder einen lässigeren Look bevorzugen, dieser extralange Schal passt sich Ihren Bedürfnissen jederzeit an: Eine Seite besteht aus recyceltem Nylon, das modern und edel aussieht. Der Wolle-Modal-Mix auf der Wendeseite wirkt dagegen klassisch zeitlos.

Das Accessoires-Label Abstract wurde 2014 von der Designerin Anna Molteni gegründet.

Abstract legt grossen Wert auf Qualität, Nachhaltigkeit und Stil, und dieser Schal ist ein weiteres Meisterwerk, das diese Prinzipien verkörpert.

Mit praktischer Schlaufe. Misst 205 x 23 cm. Farbe: Creme. 100 % Nylon, Wendeseite 89 % Wolle, 11 % Modal. Futter 100 % Polyester. Reinigung. Hergestellt in Italien.

- **Wattierter Doubleface-Schal**
Nr. 357-264-76 Fr. 159.95





Der legendäre Ring-Schal – einer der besten Klassiker der Modegeschichte.

Handgewebtes Pashmina: So zart, dass Sie diese Stola durch einen Fingerring ziehen können.

Der echte, ursprüngliche Pashmina-Schal stammt aus dem Tibet und hat dort schon Jahrhunderte Tradition. Heute ist der echte, reine Pashmina-Schal aus keiner vollständigen Garderobe mehr wegzudenken. Aber es wird immer schwerer einen echten, reinen Pashmina-Schal zu finden.

Wahrer Luxus ist nicht kopierbar. Die Optik des Pashmina-Schals wurde oft versucht zu kopieren. In reinem Kaschmir jedoch ist er unkopierbar, denn einen so feinen Schal in reinem Kaschmir kann man nicht preiswerter herstellen. Sein feines Tuch ist so weich und so wärmend wie es nur das feinste, reine Kaschmir – genannt „Pashmina“ (persisch für Diamantstoff) – sein kann. Jeder fühlt den Unterschied sofort. Und der Kenner sieht ihn schon von weitem.

Üppig 90 x 210 cm gross – trotzdem wiegt er nur 160 g.

Der echte, reine Pashmina-Schal ist viel leichter als andere Tücher mit ähnlicher Optik. Und gerade das macht ihn so vielseitig: Er lässt sich klein zusammenfalten und besonders abwechslungsreich binden. Legen Sie den Pashmina-Schal souverän um Ihre Schultern. Schlingen Sie ihn als feinen Schal. Schmiegen Sie sich hinein: zur Lesestunde, draussen an kühlen Sommerabenden oder auf langen Flügen. Er findet selbst in der kleinen Handtasche Platz und entfaltet seinen wundervollen Komfort, wann immer Sie es wünschen. Unverzichtbar auf Reisen. Sie erhalten Ihren echten Pashmina-Schal – fertig zum Verschenken – in einem wertvollen Geschenkkarton aus handgeschöpftem Nepal-Papier.

Miss üppige 90 x 210 cm und wiegt nur 160 g. 100 % Kaschmir. Handwäsche. Hergestellt in Nepal. Exklusiv bei Fashion Classics.

**Pashmina-Schal
Fr. 373.–**

- Rosa Nr. 460-097-76
- Scarletrot Nr. 460-261-76
- Eisblau Nr. 327-541-76
- Dunkelblau Nr. 333-014-76
- Schwarz Nr. 460-857-76



Unzählige Drapage-Arten. Und immer ein luxuriöses Wohlgefühl.

Das Dreiecktuch aus reinem Kaschmir. Von Junghans 1954.

Klassisch um den Hals gewickelt, locker über die Schultern geworfen oder elegant als Kopftuch getragen: Dieses Dreiecktuch ermöglicht Ihnen zahlreiche Drapage-Arten und passt zu (fast) allem, was Sie längst im Schrank haben.



Unvergleichlich weich dank edlem 12-Gauge-Feinstrick aus reinem Kaschmir.

Die kostbare Naturfaser hält sechsmal so warm wie herkömmliche Schafwolle, ist aber so atmungsaktiv, dass Sie nie überhitzen werden. Etwaige Körperfeuchtigkeit wird schnell aufgenommen und nach aussen abgeführt. Zudem weisen die sanften Maschen Regentropfen, Gerüche und Schmutz einfach ab – so führt ausgiebiges Lüften oft zu einer Art Selbst-Reinigung.

Ca. 224 x 137 x 137 cm. 100 % Kaschmir. Handwäsche. Exklusiv bei Fashion Classics.

**Junghans 1954 Kaschmir-Dreiecktuch
Fr. 189.95**

- Blau Nr. 352-588-76
- Hellgrau Nr. 357-485-76
- Taupe Nr. 352-590-76



Der gemusterte Poncho mit zwei stilvollen Gesichtern.

Aus Jacquard-Gewebe mit faszinierendem Positiv-Negativ-Effekt. Made in Italy. Von Ancini.

Ein kleines Detail, aber ein grosser Unterschied: Das grossflächige Giraffen-Dessin ist Jacquard-gewebt statt bloss simpel aufgedruckt. Dadurch entsteht von Seite zu Seite ein interessanter Positiv-Negativ-Effekt. Das Muster wirkt nie zu bunt und lässt sich denkbar vielseitig kombinieren.

Angenehm leicht und nicht auftragend. Daher auch als behaglich wärmender Schal tragbar.

Der ausgeklügelte Materialmix sorgt dafür, dass Sie sich in Ihrem Wende-Poncho rundum wohl fühlen: Elastisches Polyacryl speichert Körperwärme und verhindert Knitterfalten. Weiches Modal wirkt angenehm atmungsaktiv und hält das fertige Gewebe stets in Form. Wolle und Alpaka weisen Gerüche, Schmutz und Feuchtigkeit ab und lassen sich bedenkenlos strapazieren.

Eine Grösse. Misst 145 cm x 145 cm. Farbe: Schwarz/Braun. 50 % Polyacryl, 38 % Modal, 8 % Wolle, 4 % Alpaka. Handwäsche. Hergestellt in Italien.

- **Ancini Wende-Poncho**
Nr. 347-891-76
Fr. 149.95



Werner Lammfell-Sneaker:
www.fashion-classics.ch
Suche nach Bestellnr. 357-170 oder Tel.: 071-274 66 17.



Von Hand gefärbt und gestrickt: seltenes Dornröschen-Muster in aussergewöhnlicher Farbvielfalt.

Von Kero Design.

Auch wir haben uns gefragt, woher das Muster dieser Strickaccessoires seinen romantischen Namen hat – und vermuten, dass die dicken, plastisch hervortretenden Noppen den Erfinder an die vielen samtigen Rosenblüten in Dornröschens Schloss erinnerten. Es ist ein altes, überliefertes Muster – für moderne Maschinen viel zu kompliziert. Von peruanischen Strickerinnen wird es noch in reiner Handarbeit gefertigt.

Das flaumweiche Baby-Alpaka gehört zu den kostbarsten Fasern der Welt.

Die feinen Haarpartien werden mühevoll von Hand verlesen. Obwohl weich wie Kaschmir, ist Baby-Alpaka erstaunlich widerstandsfähig und resistent gegen Abrieb und Pilling. Und es nimmt kaum Gerüche an. Das aussergewöhnliche Farbspektrum geht von Orange, Rot und Altrosa über Lila und Aubergine zu Türkis, Mint und Oliv – mit maschineller Färbung wäre so eine

Farbvielfalt des Garns gar nicht möglich.

Jedes Teil ist ein Unikat.

Bestens kombinierbar zu allen Wintermänteln und -jacken. Und ein perfektes, passformkritisches Geschenk. Beanie-Mütze mit Rippstrick-Rand. Pulswärmer mit Rippstrick-Bündchen.

Loop-Schal Ø 32 cm, Höhe 30 cm. Farbe: Orange/Rot/Altrosa/Lila/Aubergine/Türkis/Mint/Oliv. 94 % Alpaka, 6 % Wolle. Handwäsche.

- **Kero Design Dornröschen-Beanie-Mütze**
Nr. 333-015-76 **Fr. 89.95**
- **Kero Design Dornröschen-Pulswärmer**
Nr. 333-017-76 **Fr. 74.95**
- **Kero Design Dornröschen-Loop-Schal**
Nr. 333-016-76 **Fr. 124.95**

Handschuhe

Viel weicher (und wetterfester) als übliche Woll-Handschuhe – dank edlem Walkstoff.

Von Roeckl, seit über 180 Jahren
Spezialist für stilvolle Accessoires.

Erstaunlich, dass dichte Walkstoffe viel häufiger für Hausschuhe als für Handschuhe verwendet werden. Dabei spielen sie ihre Vorteile ebenso gut an den Fingern aus: Durch den weichen, strapazierfähigen Filz sind Ihre neuen Handschuhe bequem dehnbar, erfreulich knitterarm und zudem unempfindlich gegen Schmutz und Geruchsbildung.

Körperwärme wird gespeichert. Regen, Schnee und Wind perlen einfach an der Stoffoberfläche ab.

Kein Vergleich zu Handschuhen aus gestrickter Wolle, die oft kratzen und durch deren Maschen Nässe viel leichter eindringt. Saum mit Lederpaspel eingefasst. Seitlich geschlitzt zum leichten An- und Ausziehen.

100 % Schurwolle. Enthält nichttextile Teile tierischen Ursprungs (Lederpaspeln).

• Roeckl Damen-Walkhandschuhe Fr. 60.95

Handschuh-Grösse	Schwarz	Beige
6,5	340-263-76	340-259-76
7	340-264-76	340-260-76
7,5	340-265-76	340-261-76
8	340-266-76	340-262-76



Beweglich. Touchscreen-tauglich. Sicher. Und erfreulich erschwinglich.

Der handgefertigte Handschuh mit edlem Lammnappa.
Von Otto Kessler, seit 1923.

Handschuhe, die Komfort, Stil und Sicherheit vereinen, sind erstaunlich schwer zu finden. Dieser Handschuh ist die perfekte Kombination aus allem – und das zu einem Preis, der Sie begeistern wird. Neben Schutz, Wärme und sicherem Griff bietet er reichlich Bewegungsfreiheit – und ist sogar Touchscreen-tauglich.

Geschmeidiges Lammnappa auf der Oberhand.

Das feine Material wirkt ausgesprochen edel, schmiegt sich sanft an die Haut und sorgt für ein luxuriöses Tragegefühl.

Elastischer Stoff auf der Unterhand.

Ob Sie Fahrrad fahren oder sich in der U-Bahn festhalten: Die innovative Grip-Struktur gibt Ihrer Handfläche stets festen, sicheren Halt. Und die Touchscreen-Ausstattung ermöglicht die Bedienung von Smartphones und Tablets, ohne die Handschuhe ausziehen zu müssen.

Die Manufaktur Kessler verfügt über 100 Jahre Know-how.

Bereits in der vierten Generation werden hier seit 1923 alle Leder-Handschuhe in zahlreichen Arbeitsschritten sorgfältig von Hand gefertigt.

Handschuh-Grösse	Hersteller-Grösse	Nr.
6,5-7	XS/S	361-219-76
7,5-8	S/M	361-300-76

Farbe: Schwarz. Obermaterial Lammleder, Fleece-Futter 100 % Polyester. Spezialreinigung.

• Otto Kessler Grip-Lederhandschuh Fr. 49.95



**Erlesenes Curly-Lammfell.
Perfekte Passform. Sorgfältige Verarbeitung.**

**Handgefertigt von Otto Kessler,
Handschuhmanufaktur seit 1923.**

Schon in der Antike galt Curly-Lammfell als Inbegriff von Luxus: noch leichter und kuscheliger als normales Lammfell, dabei strapazierfähig und wunderbar warm. Das feine, krause Fell dieser Handschuhe stammt von neuseeländischen Jungtieren, deren Locken noch geschlossen sind. So ist es schön flach und trägt nicht auf. Und: Die noch zarte Haut lässt eine besonders schmale Schnittführung zu – perfekt für feine Fingerhandschuhe.

Noch wie einst aufwändig von Hand vernäht – jedes Paar ein Unikat.

Die traditionelle Handlaschnaht erfordert Nadel, Faden und viel Geschick: Jedes Paar entsteht mit rund 1.800 Stichen in drei Stunden.

Eleganter, schmaler Schnitt mit 4 cm breitem Umschlag. Echtes Lammfell. Spezialreinigung.

- **Otto Kessler Curly-Lamm-Damenhandschuhe Fr. 159.95**

Handschuh-Grösse	Kastanie	Schwarz
6,5	336-808-76	336-812-76
7	336-809-76	336-813-76
7,5	336-810-76	336-814-76
8	336-811-76	336-815-76



Viel edler, femininer und wärmer als andere Fäustlinge.

**Curly-Lammfell-Fäustlinge
vom skandinavischen Spezialisten Shepherd.**

Von Shepherd bekommen Sie höchste Qualität aus einer Hand. Vom Fellkauf bis zur Fertigstellung. Das merken Sie sofort, wenn die Fäustlinge das erste Mal sanft Ihre Hände umschliessen.

Natürlich weich und warm.

Von jungen gelockten Lämmern aus Neuseeland stammt das feine Curly-Lammfell. Es ist leichter und kuscheliger als herkömmliches Lammfell, dabei aber strapazierfähig und sehr warm. Ihre Finger wärmen sich gegenseitig viel besser als einzeln isoliert wie bei Fingerhandschuhen.

Schmal geschnitten und elegant genäht.

Die Curly-Lammfell-Fäustlinge von Shepherd sind stilvoller und nicht so voluminös wie andere. Und im Vergleich zu gängigen Lammfellen lässt das dünnere Curly-Leder eine schmalere Schnittführung zu. Verarbeitet werden nur ganze Felle und nicht – wie oft üblich – Restfellestücke. Genäht wird der Fäustling mit nur einem eleganten Handstich, so gibt es keine störenden Nähte. Die Farbe Chestnut ist sehr kombinierfreudig.

Eleganter, schmaler Schnitt. Farbe: Chestnut. 100 % Lammfell.

- **Shepherd Curly-Lamm-Fäustlinge Fr. 124.95**

Handschuh-Grösse	Hersteller-Grösse	Nr.
6,5	S	320-677-76
7,5	M	320-678-76
8,5	L	320-679-76



Feinstes, spanisches Kalbleder. Hochwertig bombiert. Aufwändige Mehrfach-Färbung und -Politur.

Der Luxus-Gürtel aus der Traditions-Gürtelmanufaktur
Ludwig Schröder, seit 1825.

Dieser Gürtel steht den beliebten Label-Gürteln internationaler Luxusmarken in nichts nach, dabei kostet er nur einen Bruchteil. Das edle Oberleder stammt aus einer der besten Gerbereien Europas, die ebenfalls die grossen Namen der Modewelt beliefert.

Puristischer, klassisch-edler Stil mit bombierter Kante.

Der Gürtel ist zweilagig, die Kanten von Ober- und Unterleder werden ausgeschärft, sodass eine feine seitliche Wölbung (Bombierung) entsteht. Die Kanten werden mehrmals gefärbt und poliert, bis sie optimal abgerundet sind. Das naturbelassene, vegetabil gegerbte Futterleder stammt aus einer süddeutschen Familien-Gerberei, die bereits seit 1888 natürlich gerbt.

Die minimalistische, goldfarbene satinierte Schliesse verleiht dem dunkelblauen Gürtel zusätzlich eine wertige, elegante Optik.

Kalbleder. Futter: Rindleder. Farbe: Navy. Metallschliesse aus Zamak, galvanisch goldfarben satiniert. Breite: 34 mm. Hergestellt in Deutschland. Exklusiv bei Fashion Classics.

- **Ludwig Schröder Luxus-Damengürtel**
Fr. 99.95

Bund- weite in cm	Nr.
75	360-393-76
80	360-394-76
85	360-395-76
90	360-397-76
95	360-398-76
100	360-399-76
105	360-510-76
110	360-511-76



Dieses handbestickte Gürtel-Unikat aus Peru hat Seltenheitswert.

Vom Ethno-Spezialisten Smitten.

Viele beliebig gemusterte Accessoires aus Massenproduktion laufen unter dem Trend-Begriff „Ethno“. Doch dieser Peru-Gürtel ist ein echtes Meisterwerk indigener Volkskunst. Er wird von Indio-Frauen nach alter Tradition von Hand gewebt und einseitig mit farnefrohen Phantasie-Blüten aus dicken Wollfäden bestickt. Kein Gürtel gleicht exakt dem anderen. Schlichten Jeans- und Chino-Outfits verleiht er ein modisches Upgrade im Ethno-Stil.

Zu fairen Bedingungen ethisch korrekt verarbeitet.

Die deutsche Firma Smitten legt nicht nur Wert auf erstklassige Qualität. Faire Arbeitsbedingungen und besondere Wertschätzung gegenüber allen Partnern und Mitarbeitern gehören ebenso zum Erfolgsrezept.

4,5 cm breit. Farbe: Dunkelblau/Multicolor. Metall-Schnalle. 100 % Wolle. Trocken reinigen.

- **Smitten Peru-Stick-Gürtel**
Fr. 112.95

Bund- weite in cm	Hersteller Grösse	Nr.
75	S	344-922-76
85	M	344-923-76
95	L	344-924-76
105	XL	344-925-76



Genial bequemer Ledergürtel: stufenlos verstellbar und sogar elastisch.

Perfekt für Freizeit- und Business-Outfits.
Handgeflochten in Spanien. Von Possum®.

Dieser Leder-Gürtel ist viel eleganter als Elastikgürtel aus Stretchstoff, und ist somit auch für Ihre Businessoutfits geeignet. Dabei ist er genauso bequem. Streifen aus weichem, spezialbehandeltem – und dadurch besonders flexiblem und reissfestem – Rindleder ummanteln einen elastischen Gummikern. So ist der Gürtel nachgiebig, leiert aber nicht aus. Er ist besonders bequem, hält stets sicher und drückt nie – auch nicht beim Sitzen.

Atmet. Und passt immer.

Das Ledergeflecht lässt Luft durch und verhindert unangenehmen Hitzestau am Bund. Ösen sind überflüssig. Stecken Sie einfach den Dorn beliebig durch das Flechtwerk – so passt der Gürtel perfekt.

Erstaunlich günstig für diese Qualität.

Die Lederstreifen sind in reiner Handarbeit verflochten. So fest und gleichmässig, wie Sie es bei Gürteln aus maschineller Massenproduktion nicht erwarten können.

Die massive Metallschliesse ist aus matt silberfarben galvanisiertem Messing. Rindleder mit Gummikern. Breite: 3 cm. Hergestellt in Spanien. Exklusiv bei Fashion Classics.

- **Elastischer Leder-Flechtgürtel**
Fr. 89.95

Bund- weite in cm	Offwhite	Navy
85	360-094-76	360-099-76
90	360-095-76	360-100-76
95	360-096-76	360-101-76
100	360-097-76	360-102-76
105	360-098-76	360-103-76



Dieser Gürtel zeichnet sich nicht unter engen Oberteilen ab.

Perfekter Halt. Bequemer Sitz. Tolle Silhouette.

Manche Hosen sitzen nur mit Gürtel perfekt. Doch der zeichnet sich oft unter langen, schmal anliegenden Oberteilen – besonders vorne – unschön ab. Dieser Gürtel dagegen bleibt selbst unter feinsten Longshirts unsichtbar. isABelt® aus den USA ist ein durchsichtiger Gürtel mit flacher Bikinischiessle. Er ist bequem elastisch und in der Länge individuell verstellbar. Exklusiv bei Fashion Classics.

Einheitsgrösse. Breite: 2,5 cm. Aus 100 % Polyurethan.

- **Unsichtbarer Gürtel isABelt®**
Nr. 311-368-76 Fr. 31.95



Besonders vorne zeichnen sich normale Gürtel unschön unter engen Oberteilen ab ...

... dieser Gürtel dagegen bleibt selbst unter feinsten Longshirts unsichtbar.





Top Qualität von Orolù, Italien.

Blickdichte Strumpfhosen
– durch 10 % Elasthan hochelastisch.

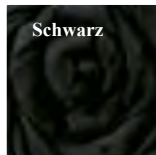
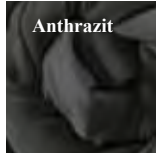

Diese Strumpfhose schmiegt sich samtweich und faltenfrei an Ihren Körper, wie eine zweite Haut. Die seidige Oberfläche schimmert edel und ist aussergewöhnlich glatt – kein Vergleich zu stumpfem Material, an dem der Rock gerne „hochklettert“ und die Nägel leicht hängen bleiben. Egal wie stark Sie die Strumpfhose dehnen, die Farbe bleibt überall gleichmässig und bildet keine unschönen „Wolken“. Für eine blickdichte Strumpfhose solcher Qualität zahlen Sie sonst leicht 30.– Fr. und mehr. Mit unsichtbarer Sandalettferse, dadurch auch für offene Schuhe gut geeignet.

50 den. Aus 90 % Polyamid, 10 % Elasthan. Handwäsche.

- **Orolù Colour-Tights**
Fr. 21.95

FC Grösse	Hersteller-Grösse	Anthrazit	Schwarz	Navy
36-40	S/M	351-019-76	351-063-76	351-061-76
42-46	L/XL	351-060-76	351-064-76	351-062-76

FC Grösse entspricht Maßtabelle (siehe vorletzte Katalogseite)



Unsichtbare Kompression, jetzt auch winterwarm.

Die Thermo-Strumpfhose mit einzigartig geplüschter Innenseite. Von Item M6.

Optisch eine ganz normale, blickdichte schwarze Strumpfhose. Aber auf einer speziellen Maschine so gestrickt, dass sich auf der Innenseite ein weicher Plüsch aus dichten kleinen Schlingen bildet. Sie schliessen viel Luft ein und isolieren hervorragend. Und: Während bei einfach angerauten Thermo-Strumpfhosen das Material dünner und empfindlicher wird, ist diese von Anfang an langlebiger.

Ideal für Flugreisen und stundenlanges Stehen.

Ein speziell entwickelter Hightech-Forming-Faden wird Maschenreihe für Maschenreihe exakt dosiert eingearbeitet. So entsteht der angenehme, nach oben abnehmende Druckverlauf. Dadurch kann gefährlicher Reisetrombose, schweren Beinen und geschwellenen Füßen vorgebeugt werden. Zusätzliches Plus: Ihre Beine erscheinen optisch schlanker.

Formendes Höschenteil mit erhöhtem Rücken.

Ihre Silhouette wirkt optimiert. Und beim Sitzen oder Bücken zieht es hinten nicht unangenehm rein.

Farbe: Schwarz. 57 % Polyamid, 25 % Baumwolle, 18 % Elasthan. Maschinenwaschbar.

- **Item M6 Thermo-Kompressions-Strumpfhose** Fr. 79.95

FC Grösse	Hersteller-Grösse	bis 169 cm	ab 170 cm
36/38	S	359-652-76	359-655-76
40/42	M	359-653-76	359-656-76
44/46	L	359-654-76	359-657-76

FC Grösse entspricht Masstabelle (siehe vorletzte Katalogseite)

**Der Luxus echter Kamelhaar-Socken:
Schmiegsam weich. Enorm robust.
Und nur schwer zu finden.**

**Made in Germany von Hirsch Natur,
Strumpf-Spezialist seit 1928.**

Obwohl Kamelhaar von Natur aus sehr strapazierfähig ist, eignen sich diese sanft wärmenden Socken sogar für empfindliche Haut – so anschmiegsam sind sie zugleich. Die leichte, atmungsaktive Faser – ergänzt durch einen Schuss feiner Bio-Baumwolle – reguliert zudem wirksam Temperatur und Feuchtigkeit.

Aktuelle Rippstrick-Struktur. Natürlicher Camel-Farbton.

Verwöhnen Sie sich mit diesen seltenen Socken in unverfälschter Naturfarbe – das Kamelhaar wurde weder gebleicht noch gefärbt. Für mehr Tragekomfort im Sohlen- und Zehenbereich geplüschet.

Schuh-Grösse	Nr.
36-37	353-580-76
38-39	353-582-76
40-41	341-910-76

Farbe: Camel. 95 % Kamelhaar, 5 % Baumwolle. Maschinenwaschbar. Exklusiv bei Fashion Classics.

- **Kamelhaarsocken**
Fr. 24.95



**Die perfekten Basic-Strümpfe: Bewährte Passform.
Optimales Fussklima. Nachhaltiges und langlebiges Material.**

Von FALKE – Strumpf-Know-how aus über 125 Jahren.

1895 gründete der Saisonstricker Franz Falke-Rohen seine eigene Strickerei. Gemeinsam mit seinem Sohn kaufte er 1918 eine Spinnerei, 1939 folgte eine Strickwarenfabrik. Inzwischen wird das Familienunternehmen in der vierten Generation fortgeführt, und noch immer liegt sein Stammsitz in Schmallenberg im Sauerland. Eine meisterhafte Traditionsgeschichte, die sich stets dem Zeitgeist entsprechend weiterentwickelt und dafür gesorgt hat, dass die weltweit beliebte Strumpfmарke heute wohlverdient von Erfolg gekrönt ist.

ClimaWool aus innovativem Materialmix mit Merinowolle, Tencel™ Lyocell und Polyamid: temperatenausgleichend, feuchtigkeitsregulierend, geruchsneutralisierend.

Feine Schurwolle (mulesingfrei) und Tencel™ Lyocell sorgen für das angenehm weiche, zu jeder Jahreszeit wohltemperierte Tragegefühl. Tencel™ Lyocell ist eine biologisch abbaubare Faser, die aus nachhaltig gewachsenem Eukalyptus-Holz ge-

wonnen wird. Der Anbau erfolgt ohne künstliche Bewässerung oder Düngung und ist frei von chemischen Zusätzen.

Besonders langlebig dank innovativer Verarbeitungstechnik – Beta-Spun-Technologie.

Das Filamentgarn – hier das Polyamid – wird um die Tencel™ Lyocell-Merinowollbasis gewickelt. So entsteht ein äusserst strapazierfähiges, hoch abriebfestes und doch leichtes Garn, das deutlich weniger anfällig für Pilling ist. Das besonders feine, ebenmässige Maschenbild hat eine edle Optik; das Material liegt ultraleicht auf der Haut und ist kaum spürbar.

Geripptes Bündchen, weiche Plüschsohle. 44 % Polyamid, 28 % Lyocell, 28 % Schurwolle. Maschinenwaschbar.

- **FALKE ClimaWool**
Damen-Socken Fr. 24.95

Schuh-Grösse	Schwarz	Beige	Weiss
37-38	357-977-76	357-974-76	357-980-76
39-40	357-978-76	357-975-76	357-981-76
41-42	357-979-76	357-976-76	357-982-76

- **FALKE ClimaWool**
Damen-Kniestrümpfe Fr. 32.95

Schuh-Grösse	Schwarz	Beige
37-38	357-971-76	357-967-76
39-40	357-972-76	357-968-76
41-42	357-973-76	357-969-76

Auch in Schwarz.



Hausschuhe

Schwer zu finden: die guten alten Filz-„Puschen“. Von Magicfelt by Stegmann.

Aus reiner Schurwolle zu einem nahtlosen Pantoffel gewalkt.

Als Teppichböden und Fussbodenheizung noch in ferner Zukunft lagen, schlüpfen unsere Ahnen in solche Filzpantinen. Aus echtem Wollfilz, extrem leicht, komfortabel und wärmend halten sie auch heute Bodenkälte vom Körper fern.

In einem aufwändigen, rein natürlichen Verfahren gefertigt.

Wollstoff wird mehrfach gekocht, bis er extrem verdichtet ist. Der so entstandene Filz wird in einem Stück nahtlos in Form gewalkt. So gibt es kei-

ne Druckstellen, keine lösenden Nähte, und die Pantinen passen sich perfekt Ihrer Fussform an. Die extradicke Laufsohle ist anatomisch geformt und rutschfest.

Obermaterial, Futter, Deck- und Laufsohle: 100 % Wolle. Laufsohle mit Naturlatex-Beschichtung. Hergestellt in Österreich. Es handelt sich um ein Naturprodukt. Die Farbe kann gering abweichend zur Abbildung sein.

- **Filzschuhe**
Fr. 99.95

Schuh-Grösse	Grau
36	307-973-76
37	307-974-76
38	307-975-76
39	307-976-76
40	307-977-76
41	307-978-76

Schuh-Grösse	Rot
36	314-915-76
37	314-916-76
38	314-917-76
39	314-918-76
40	314-919-76
41	314-940-76

Schuh-Grösse	Navy
36	307-995-76
37	307-996-76
38	307-997-76
39	307-998-76
40	307-999-76
41	308-000-76



Ihre Hausschuhe für die Reise. Und für die Waschmaschine.

So bequem wie barfuss laufen.

Auf langen Flügen, im Hotel, als Beifahrerin im Auto, für Mussestunden zu Hause: In diesen Haus-

schuhen spüren Sie nichts als Weichheit und leichte Wärme. Und Sie schützen Ihre Füsse vor dem Schmutz fremder Böden.

Anschmiegsam wie ein Gymnastikschuh macht der gedoppelte Jersey jede Bewegung mit. Der elastische Einschlupf sitzt bequem, ohne zu drücken. Auf der rutschfest gummierten, gepolsterten Sohle laufen Sie fast wie auf Moos. Unendlich haltbar und auch nach vielen Reisen und Wäschen wie neu.

Wiegen nur 70 g. Obermaterial, Futter und Decksohle: 90 % Baumwolle, 10 % Elasthan. Laufsohle aus Gummi. Maschinenwaschbar. Farbe: Schwarz.

- **Reise-Hausschuhe** Fr. 28.95

Schuh-Grösse	Hersteller-Grösse	Nr.
36-37,5	S	345-563-76
38-40	M	345-564-76
40,5-42	L	345-565-76



Der Hüttenschuh vom Strumpfspezialisten.

Softer Thermo-Strick aus weicher Merinowolle.

Rutschsichere Walk-Sohle. Von Falke.

Ein himmelweiter Unterschied zu rustikalen Hüttenschuhen aus kratziger Wolle, Filz oder Kunstleder: Der weiche Rippenstrick schmiegt sich wie ein Strumpf um Ihren Fuss und wärmt bis über die Knöchel. Die Merinowolle ist angenehm atmungsaktiv, wirkt temperaturregulierend und feuchtigkeitsregulierend. Für den Thermo-Effekt sorgen die dichten kleinen Schlingen auf der Innenseite. Sie bilden einen kuscheligen Plüsch, der viel Luft einschliesst und hervorragend isoliert.

Mehr als 120 Jahre Strumpf-Erfahrung garantieren perfekte Passform.

Stretch-Bündchen mit Elasthan-Anteil sorgen für rutschsicheren Sitz. Auf der geplüschten Innensohle treten Sie wolkenweich auf. Die robuste Laufsohle aus gewalkter Wolle ist an den Trittflächen rutschsicher gummiert.

Schaft: 90 % Schurwolle, 10 % Polyamid. Sohle: 94 % Polyester, 6 % Polypropylen. Maschinenwaschbar.

- **Falke Hüttenschuh Fr. 49.95**

Schuh-Grösse	Ecru/Grau	Navy/Grau
37-38	331-166-76	352-704-76
39-40	331-167-76	352-705-76
41-42	331-168-76	352-706-76



Ein warmes Zuhause für Ihre Füsse.

Knöchelhohe Hausschuhe aus naturgewachsenem Lammfell.

Von Shepherd of Sweden.

Wie ein kuscheliges Futteral umschliesst der knöchelhohe Hausschuh Ihren ganzen Fuss. Die im bauschigen Fell eingeschlossene Luft bildet eine gute Isolation. Sie haben darin immer warme, aber niemals schwitzende Füsse. Zudem wirkt Lammfell von Natur aus schmutzabweisend und antibakteriell.

Gefertigt in Handarbeit. Von Shepherd of Sweden.

Skandinavisch schlichtes, zeitloses Design. Der 9 cm hohe Schaft mit breitem Umschlag wärmt auch die Knöchel. Der geräumige Schnitt sorgt für

Bewegungsfreiheit, und die weiche Veloursleder-Sohle macht jede Bewegung mit. Sie hinterlässt zudem nicht – wie mancher Kunststoff – hässliche Spuren auf wertvollen Böden.

Farbe: Hellbraun. Naturgewachsenes Lammfell. Sohle aus Veloursleder. Lederspezialreinigung.

- **Shepherd Lammfellstiefel Fr. 99.95**

Schuh-Grösse	Nr.
36	351-069-76
37	351-070-76
38	351-071-76
39	351-072-76
40	351-073-76
41	351-074-76



Eleganter als Ballerinas, bequemer als Pumps: Ballerina-Pumps, die modische Wiederentdeckung des Jahres.

Von Casanova. Feinstes Schuhwerk made in Italy, seit 1949.

Lange war der Klassiker mit dem bequemen Blockabsatz verschwunden. Jetzt spielt er wieder in der ersten Fashion-Liga. Topaktuell gestylt zu knöchelfreien Hosen und Cropped-Jeans. Bei diesen vom Ballerina-Spezialisten Casanova aus Mailand spüren Sie das Know-how aus mehr als 70 Jahren bei jedem Schritt.

In feinstem Sacchetto-Machart gefertigt:

Das weiche Futterleder ist fast nahtlos gearbeitet. Es ist wie ein „Säckchen“ (italienisch = Sacchetto) haltbar mit dem Oberleder vernäht und umschliesst den Fuss wie ein Handschuh. Im Vorderfussbe-

reich ersetzt es so die Brandsohle. Dadurch sind Ihre Ballerina-Pumps besonders flexibel und haben die Bequemlichkeit und den Komfort von traditionellen Mokassins.

Absatzhöhe: 3,5 cm. Farbe: Schwarz. Obermaterial: Veloursleder. Futter und Decksohle: Leder. Laufsohle: Leder. Absatz: Gummi. Hergestellt in Italien. (Die Schuhe fallen etwas kleiner aus, wir empfehlen daher sie eine Nummer grösser zu bestellen.)

- **Casanova Ballerina-Pumps**
Fr. 210.–



Schuh-Grösse	Nr.
36	342-096-76
37	342-098-76
38	342-099-76
39	342-100-76
40	342-101-76
41	342-102-76

Knautschweiches Kalbleder, flexible Natur-Latexsohle, streckender Keilabsatz: die eleganten Komfort-Ballerinas von arche, hergestellt in Frankreich.

Französischer, schlichter Chic – und dabei unübertroffen, faszinierend bequem: Diese Ballerinas können Sie den ganzen Tag ermüdungsfrei tragen, ohne jegliche Strapazen für Ihre Füsse.

Supersoftener Auftritt.

Die patentierte Laufsohle aus 100 % natürlichem Latex (Lactae Hévéa®) dämpft jeden Schritt, ist farbecht, besonders langlebig, rutschhemmend und flexibel. Das zarte, sehr fein genarbte Kalbleder umschliesst behaglich weich den Fuss.

Im Fersen- und Zehenbereich sind die Ballerinas schützend verstärkt.

Der dezent erhöhte Plateau-Absatz streckt vorteilhaft

das Bein, so wirken diese Ballerinas viel eleganter zu Kleidern und Röcken als übliche flache Varianten.

Seit 1968 bekannt für schlichtes, zeitloses und herrlich bequemes Schuhwerk.

Der Schuhspezialist arche ist wahrscheinlich einer der letzten für Sohlen aus Naturlatex. Was die komfortablen Laufeigenschaften und die Abnutzung angeht kein Vergleich zu den meisten Gummisohlen am Markt, die aus reinem Synthetik-Kautschuk gefertigt sind.

Kalbleder, kaltgefüttert. Decksohle: Leder. Laufsohle: Naturlatex. Absatzhöhe: 3 cm. Farbe: Schwarz. Hergestellt in Frankreich.

- **arche Komfort-Ballerinas**
Fr. 359.–



Schuh-Grösse	Nr.
36	357-297-76
37	357-298-76
38	357-299-76
39	357-300-76
40	357-301-76
41	357-302-76

Gute Nachricht für alle Ballerina-Fans: Es gibt sie auch in wärmender Winter-Version.

Mit kuscheligem Lammfell-Futter und rutschfester Sohle.
Von Casanova/Italien – seit 1949.

Casanova hat die feinen flachen Schuhe mit wärmendem Lammfell und einer isolierenden, rutschsicheren Gummi-Profilsohle ausgestattet – unverändert bequem, schick und noch weicher. Der Spezialist aus Mailand fertigt seit über 70 Jahren nahezu ausschliesslich Ballerinas. Ein Know-how, das Sie bei jedem Schritt spüren.

Atmungsaktiv dank echt gewachsenem Fell.

Statt der üblichen 2-Lagen-Machart aus Leder mit gebondetem Futter setzt Casanova Lammleder mit gewachsenem Fell ein. So kann sich keine Klebeschicht lösen und kein Hitzestau entstehen.

Zum Businesskostüm, zur Abendgarderobe ...

Durch die natürliche Klimaregulation trägt sich der elegante Ballerina auch in geheizten Räumen angenehm. Mit traditioneller Ballerina-Schleife und schmal abgestepter Einfassung.

Obermaterial aus Lammleder. Futter und Decksohle aus gewachsenem Lammfell. Laufsohle aus Gummi.

- **Casanova Lammfell-Ballerinas**
Fr. 224.–



Schuh-Grösse	Marine	Schwarz
36	792-937-76	793-075-76
37	792-945-76	793-083-76
38	792-952-76	793-091-76
39	792-960-76	793-109-76
40	792-978-76	793-117-76
41	792-986-76	793-125-76
42	792-994-76	793-133-76

Seltenheit: modische Ballerinas aus traditioneller, handwerklicher Fertigung.

Mit bequemem Fersen-Einsatz. Aus weichem Schafleder. Von Mario Arpili, made in Italy.

In der Manufaktur von Mario Arpili wird das Leder noch von Hand zugeschnitten und gefärbt, die Sohle doppelt haltbar geklebt und vernäht. Nur noch wenige beherrschen die Kunst der Handpolitur (oder investieren die stundenlange Arbeit), durch die abschliessend der edle, bewusst unregelmässige, stilvolle Glanz entsteht.

Gewohnt feminin, doch lässig-rustikal, herrlich komfortabel und robust.

Etwas neutraler zum verspielten Ballerina-Image ist der elegante Leisten mit leicht gerundeter Karree-Form. Das wahre Highlight sind allerdings das weiche, anschmiegsame Schafleder und die kleinen Gummizüge links und rechts an der Ferse. Sie sorgen für optimalen Sitz, verhindern, dass Sie hinten rausschlappen und schützen auch nach stundenlangem Tragen vor Blessuren. Mit ihrer schlichten, stilvollen Optik

sind die Ballerinas Lieblings-Allrounder, die Sie garantiert oft und gerne tragen werden – und das auf Jahre.

Obermaterial, Decksohle, Futter und Laufsohle: Leder. Kleiner, flacher 8 mm-Absatz.

- **Soft-Ballerinas**
Fr. 199.95



Schuh-Grösse	Schwarz	Marone
36	358-265-76	236-104-76
37	358-266-76	236-105-76
38	358-268-76	236-106-76
39	358-269-76	236-107-76
40	358-300-76	236-108-76
41	358-301-76	236-109-76



Winter-Sneaker



Edel-Sneaker



Ferien für Ihre Füsse: der italienische Edel-Sneaker nach dem Vorbild des ersten Turnschuhs.

Diese Edel-Sneaker im Retro-Stil sind Nachfahren des Ur-Turnschuhs von 1860. Denn gutes Design ist einfach unvergänglich. Doch anstelle von robustem Canvas umschmiegelt hier zartes Leder Ihren Fuss. Die sommerliche Halbschuh-Variante ist ganz ohne Futter gearbeitet – zartes, atmungsaktives Ziegenleder umschmiegelt ihren Fuss. Der hohe Winter-Sneaker ist mit behaglich wärmendem Lammfell gefüttert.

Lässiger Luxus made in Italy.

In der Toskana werden die feinen Lederhäute

einzelnen von Hand gefärbt. Dabei entstehen kleine Farbunterschiede, die jeden Schuh einzigartig machen. Statt dicker Gummisohle ein eleganter, mit Leder bezogener Rand. Dadurch wirkt der Sneaker weniger sportlich – und sein Einsatzspektrum ist deutlich breiter: Strandpromenade, Strassencafé, Shopping-Mall, Kunstmuseum ... Mit robusten Doppelnähten haltbar verarbeitet.

Im Inneren verbirgt sich ein 1,5 cm-Plateau.

Das ist für absatzgewohnte Füsse bequemer als ganz flache Schuhe. Willkommener Zusatzeffekt: Ihr Bein wird optisch ein wenig gestreckt, und Ihr Gang wirkt femininer.

Obermaterial halboher Sneaker: Ziegenvelours-Leder. Futter und Decksohle: Leder. Obermaterial hoher Sneaker: Kalb-Veloursleder. Futter und Decksohle: Lammfell. Farbe: Taupe. Beide Modelle mit profilierter Gummi-Laufsohle mit hochgezogener Autofahrer-Ferse. Hergestellt in Italien.

- **Candice Cooper Winter-Sneaker Fr. 339.–**

- **Candice Cooper Edel-Sneaker Fr. 239.–**

Schuh-Grösse	Nr.
36	352-445-76
37	352-446-76
38	352-447-76
39	352-448-76
40	352-449-76
41	352-450-76

Schuh-Grösse	Taupe	Schwarz
36	352-429-76	356-609-76
37	352-440-76	356-610-76
38	352-441-76	356-611-76
39	352-442-76	356-612-76
40	352-443-76	356-613-76
41	352-444-76	356-614-76

**Modisch aktualisiert. Hochwertig hergestellt.
Und sehr fair kalkuliert.**

Der Chelsea-Boot von Apple of Eden.

Der Leisten etwas spitzer und femininer als beim klassischen Chelsea-Boot, die Sohle angesagt dick und derb profiliert. Das noch junge Label Apple of Eden hat den Evergreen aus den 1960er-Jahren dem Zeitgeist angepasst.

Auf der geschäumten Leicht-Sohle treten Sie federnd weich auf.

Das weiche Kalbleder (ausschliesslich ausgesuchte Qualitäten aus Portugal) schmiegt sich sanft um Ihren Fuss. Der 10 cm hohe Schaft sitzt dank der Elastik-Einsätze in modischer Reptil-Optik perfekt. Komplett mit Leder gefüttert, bietet Ihr Chelsea-Boot atmungsaktiven Tragekomfort.

Selten finden Sie einen so gut verarbeiteten Lederschuh zu einem so günstigen Preis.

Die Hamburger Schuh-Spezialisten setzen auf portugiesisches Produktions-Know-How und lassen dort in kleinen Manufakturen fertigen. Direkteinkauf ohne Zwischenhandel und Verzicht auf teures Marketing halten die Kosten gering.

Schuh-Grösse	Nr.
37	329-785-76
38	329-786-76
39	329-787-76
40	329-788-76
41	329-789-76

Obermaterial, Futter und Decksohle: Leder. Laufsohle: PU. Farbe: Schwarz.

- **Apple of Eden
Chelsea-Boot
Fr. 149.95**



**Mode-Revival eines Kult-Klassikers:
die zeitgemässe, nachhaltige Version des legendären
Chukka-Boots mit typischer Krepptsohle.**

**Vom Schuh-Spezialisten Astorflex –
handgefertigt in der Toskana.**

Kaum ein anderes Schuhmodell ist derart unberührt von Modelaunen und seit über 60 Jahren so beliebt wie der Chukka-Boot mit typischer Krepptsohle und Mokassin-Naht. Der Schuhspezialist Astorflex hat dieses Modell bereits seit 1973 in seiner Kollektion und bis heute mit dem Know-how aus Generationen perfektioniert:

100 % nachhaltig. Handmade in Italy.

Das vegetabil gegerbte, feine Kalbleder aus der Toskana ist hypoallergen und besonders atmungsaktiv. Die gewachsenen Nähte sind aus Hanffasern und der verwendete Klebstoff auf reiner Wasserbasis.

Charakteristisch und extrem bequem: die Krepptsohle aus Naturkautschuk und Baumharz.

Im Unterschied zu harten, starren Leder- oder Plastiksohlen ist sie sehr flexibel und lässt den Fuss sanft abrollen. Sie ist weich, leise und angenehm stossdämpfend. Zudem isoliert sie gegen Bodenkälte.

Zeitloser Klassiker für viele Gelegenheiten.

Gemüthlicher Laufkomfort, sportives Design, feines Veloursleder in kombinierfreudigem Braun – der Schuh passt zu unzähligen Freizeit-Looks und wird mit Sicherheit immer eine Freude für Ihre Füsse sein.

2-Loch-Schnürung mit Zunge in Tabakbeutel-Verarbeitung. Lieferung mit 2 Paar Schnürsenkeln – Ton in Ton und in Rot. Obermaterial, Futter und Decksohle: Kalbleder. Laufsohle: Naturkautschuk. Farbe: Braun.

Schuh-Grösse	Nr.
36	352-284-76
37	352-285-76
38	352-287-76
39	352-288-76
40	352-289-76
41	352-290-76

- **Astorflex
Chukka-Boots
Fr. 299.–**



Stiefel

Modisches Revival eines Kult-Klassikers.

Der Curling-Boot aus den Sixties – jetzt 320 Gramm leicht.

Von OCONI – exklusiv bei Fashion Classics.

Optisch nah am Original, das in den 60er-Jahren zum Eisstockschiessen getragen wurde. Und auch genauso wärmend, robust und langlebig – aber mit 320 g (in Gr. 37) nur noch etwa halb so schwer. Aus geschmeidigem, handschuhweichem Ziegen-Veloursleder – gefüttert mit wohligh wärmendem Lammfell.

Wasserabweisend ausgerüstet. Ultraleichte Vibram®-Profilsohle.

Sie dämpft Ihren Auftritt und isoliert gegen Bodenkälte. Ausgeprägtes Profil sorgt für rutschfesten Tritt, auch auf nassen Strassen. Den Schaft tragen Sie wärmend hochgeschlagen oder dekorativ umgeklappt. Der Reissverschluss am Spann erleichtert das An- und Ausziehen.

Schafthöhe: 18 cm. Obermaterial: Ziegen-Veloursleder. Futter und Decksohle: Lammfell. Leichte Vibram®-Profilsohle aus Gummi. Exklusiv bei Fashion Classics.

Schuh-Grösse	Schwarz	Taupe
36	357-636-76	357-628-76
37	357-637-76	357-629-76
38	357-638-76	357-630-76
39	357-639-76	357-631-76
40	357-641-76	357-633-76
41	357-642-76	357-634-76
42	357-643-76	357-635-76

Exklusiv bei Fashion Classics.

• **OCONI Curling-Boot**
Fr. 319.–



Kuschelig weiche, sanft wärmende und erstaunlich leichte Lammfell-Stiefel – in femininer Optik und zum guten Preis.

Von Casanova, Italien – seit 1949.

Diese Stiefel aus geschmeidigem, handschuhweichem Nappaleder mit kuscheligem Lammfellfutter sind besonders soft, edel und leicht. Mit ihren gerade mal 570

Gramm umschliessen sie behaglich den Fuss. Sie haben die modisch wichtige derbe Optik, wirken aber durch den schmaleren Leisten viel femininer und eleganter als viele andere Lammfell-Stiefel. So kann man sie sogar stilvoll zum Kleid oder Rock kombinieren.

Flexibler Schaft: variabel umklappbar und komfortabel geschlitzt.
Wärmend

kniehoch oder dekorativ und lässig als 3/4-Boot mit Fellkrempe: Je nach Styling können Sie den Stiefel umgestalten. Der seitliche Schlitz macht ihn nicht nur perfekt passend für jede Wade, umgeklappt hat er so auch eine stilvollere Optik.

Komfortabel, langlebig und selten: Aufgeschäumte Ultraleicht-Sohle mit aufgenähtem Lederrahmen.

Sie dämpft den Auftritt und isoliert gegen Bodenkälte. Ausgeprägtes Profil sorgt für rutschfesten Tritt, auch auf nassen Strassen. Spezialist Casanova aus Mailand fertigt seit mehr als 60 Jahren hochwertige Damenschuhe. Ein Know-how, das Sie bei jedem Schritt spüren. Für diese hervorragende Qualität sind 409.– Fr. ein fairer Preis, vergleichbare Lammfell-Stiefel liegen oft bei 500.– Fr. aufwärts.

Innenseite mit Reissverschluss. Schafthöhe: 41 cm. Obermaterial: Nappaleder. Futter und Decksohle: Echtes Lammfell. Leichte Vibram®-Profilsohle aus Gummi. Farbe: Schwarz.

• **Casanova Lammfell-Stiefel**
Fr. 409.–



Schuh-Grösse	Nr.
36	347-392-76
37	347-393-76
38	347-394-76
39	347-395-76
40	347-396-76
41	347-397-76

Bio-Leder. Elastischer Loden-Einsatz. Goldfarbene Metallschliesse. So edel, bequem und nachhaltig können Bikerboots sein.

Vom deutschen Schuhspezialisten Werner, seit 1911.

Der anschmiegsame, dehnbare Einsatz aus Elastik-Wolle verleiht den Boots nicht nur eine elegante Optik, er macht sie auch besonders komfortabel. Sie passen sich dadurch optimal der Wade an.

Der umlaufende Lederriemen ist durch eine wertige, massive Metallschliesse in zartem Goldton verstellbar, wodurch der Knöchelhalt reguliert werden kann. Der seitliche Reissverschluss sowie der extra breite Leder-Loop erleichtern das Rein- und Rausschlüpfen.

Weiche, mit Moosgummi gepolsterte Leder-Decksohle.

Sie ist herausnehmbar und lässt sich bei Bedarf durch eine eigene Einlage auswechseln. Die Gummilaufsohle ist mit 1,5 cm dicker als üblich, somit sehr robust und gut isolierend gegen Bodenkälte. Durch die stilvolle Optik der Boots und die ideale Schafthöhe passen sie zu unzähligen Looks

– sowohl zu femininen Kleidern und Röcken als auch zu Leggings, schmalen und weiten Hosen.

Leder von alpenländischen Bio-Rindern. Chromfrei pflanzlich

Schuh-Grösse	Nr.
36	361-339-76
37	361-640-76
38	361-641-76
39	361-643-76
40	361-644-76
41	361-645-76
42	361-646-76

gegerbt in einer kleinen deutschen Gerberei.

Die Boots sind nach IVN-Naturleder-Standard zertifiziert ((Nr. 19001, Internationaler Verband der Naturtextilwirtschaft e.V., Berlin). Der traditionsreiche Familienbetrieb Werner 1911 ist der weltweit erste Schuhhersteller mit diesem Zertifikat für Damen- und Herrenschuhe. Es gilt als eines der strengsten in der Branche.

Absatzhöhe: 3 cm. Schafthöhe: 21 cm. Obermaterial und Decksohle: Rindleder. Futter und Decksohle: Leder und Textil. Laufsohle: Gummi. Farbe: Schwarz.

- **Werner Edel-Bikerboots**
Fr. 339.–



Ihre Füße werden ihn lieben: der Langschaftstiefel aus knautschweichem Hirschleder.

Und mit flexibler, isolierender Natur-Latexsohle. Von arche, Frankreich.

Französischer, schlichter Chic – und dabei unübertroffen bequem: So faszinierend bequem, dass Sie ihn den ganzen Tag ermüdungsfrei tragen können, ohne jegliche Strapazen für Ihre Füße – ob im Büro, beim Stadtbummel, beim Spaziergang in der Natur, ...

Sohle aus 100 % natürlichem Latex. Supersoftes Hirschleder. Komfortabler 2,5 cm-Absatz.

Die rutschhemmende Sohle mit stabilem Absatz aus echter Lactae Hévéa® dämpft jeden Schritt, ist wasserdicht, abriebfest und Kälte isolierend. Das butterweiche, elegant genarbte Hirschleder umhüllt behaglich Ihren Fuss.

Seit 1968 bekannt für schlichtes, zeitloses und bequemes Schuhwerk.

Der Schuhspezialist arche ist wahrscheinlich einer der letzten für Sohlen aus reinem Naturlatex. Was die komfortablen Laufeigenschaften und die Abnutzung angeht kein Vergleich zu den überwiegend synthetischen Gummisohlen am Markt. Ein Stiefel, der Sie lange Zeit begleiten wird, zu vielen Outfits passt – von klassisch-elegant bis sportiv-leger ... und immer eine Wohltat für Ihre Füße ist.

Schuh-Grösse	Braun	Schwarz
36	347-285-76	351-600-76
37	347-287-76	351-602-76
38	347-288-76	351-603-76
39	347-289-76	351-604-76
40	347-290-76	351-605-76
41	347-291-76	351-606-76

Reiterstil, vorne etwas höher. Aus Hirschleder, ungefütert. Decksohle: Leder. Sohle: Naturlatex. Schafthöhe (hinten): 34 cm. Absatz: 2,5 cm. Hergestellt in Frankreich.

- **arche Hirschleder-Stiefel** Fr. 559.–





Stylischer Nässeschutz für Ihre Lieblingsschuhe.

Aus transparentem Silikon.

In coolem Sneaker-Look.

Schlüpfen Sie mit Ihren normalen flachen Schuhen aus empfindlichem Leder oder Stoff einfach in diese coolen Überschuhe. Die flexible Silikonhülle ist per Reissverschluss in Sekunden geschlossen und schützt bis über die Knöchel vor Nässe, Spritzern und Schmutz. Trotz Regen oder Schneematsch kommen Sie trockenen Fusses zur Arbeit. Ideal auch beim Fahrradfahren, für den Strandspaziergang, Open Air Festivals, ...

Im mitgelieferten Beutel nach Gebrauch sauber und trocken zu transportieren.

Die Überschuhe wiegen nur 200 g, lassen sich handlich falten und passen in nahezu jede Business tasche, jeden Shopper, Rucksack, Reisekoffer, ...

Griffige Profilsolle für rutschsicheren Auftritt. Aus reissfestem Silikon. Einfach unter fliessendem Wasser zu reinigen.

- **Regen-Überschuh Fr. 24.95**

Schuh-Grösse	Gelb	Weiss	Schwarz
36-38	231-895-76	231-892-76	231-898-76
39-42	231-896-76	231-893-76	231-899-76

Echtes Zedernholz: Ihr 100 % natürlicher und schönerer Mottenschutz.

Hält Motten von Ihrem Kleiderschrank fern. Schützt und erfrischt Ihre wertvolle Garderobe.

Besonders feinste Fasern haben es Motten und Mottenlarven angetan: zartes Kaschmir, weiche Wolle, Kamelhaar und Alpaka. Lassen Sie Ihre kostbare Kleidung nicht mehr durch Fresslöcher der Plagegeister ruinieren. Wirksame Wächter im Schrank sind diese Zedernholzscheiben in Hausform. Einfach zwischen, neben oder vor ihre Pullover, Jacken, Mützen, Schals, ... gelegt, schützen sie Ihre Garderobe auf rein natürliche Art, ohne Chemie.

Auf Jahre immer wieder neu zu aktivieren.

Die Rückseite der dekorativ farbig lackierten Zedernholzscheiben ist naturbelassen. Möchten Sie den angenehmen Nadelholzdüft auffrischen, schleifen Sie die unlackierte Holzseite mit dem beiliegenden Schmirgelpapier leicht an: Die aromatischen Zedernholzöle werden so reaktiviert – und die Motten suchen das Weite.

Perfekt für Schrank und Ankleidezimmer. Schön auch als reine Deko-Objekte.

Kein Vergleich zu hässlichen Mottenkugeln, Klebefallen und Lavendelsäckchen, die oft nur kurze Zeit dufthaltend sind. Die einseitig verschiedenfarbigen Wachhäuser sehen hübsch aus und passen durch verschiedene Grössen perfekt auch

in schmale Nischen und Schubladen. Messen 7-10 cm H. 4-6,5 cm B. Jeweils 2,5 cm T. Wiegen insgesamt ca. 125 g.

- **Wachhäuser, 4er-Set**
Nr. 232-446-76
Fr. 21.95



Mit dem Wollrasierer entfernen Sie Pillingknötchen im Nu.

Ob Kaschmir, Schurwolle, Merino oder auch Polyester-Fleece: Gleiten Sie mit dem Wollrasierer sanft über die zu behandelnde Fläche. Das feine Scherblatt – sicher geschützt hinter Metallgittern – schneidet die Pilling-Knötchen sauber und schonend im Nu vom Gewebe. Die entfernten Flusen gelangen automatisch in den herausnehmbaren Fussel-Behälter.

Misst 15,5 x 5,5 x 10 cm (L x B x H), wiegt 176 g. Funktioniert mit 2 Mignon-Batterien (separat erhältlich). Bürstchen zur Reinigung wird mitgeliefert.

- **Wollrasierer**
Nr. 381-202-76
Fr. 12.95
- **Batterien-Set, 2 Mignon**
Nr. 677-013-76
Fr. 3.50



Pro-Idee Catalog GmbH, Aachen (D) · Zweigniederlassung St. Gallen · Fürstenlandstrasse 35 · CH-9000 St. Gallen
UID CHE-110.152.741 MWST · DE814853178 ·

Geschäftsführerin: Andrea Bornkessel

Bestell-Hotline: 071-274 66 17* · Fragen und Beratung: 071-274 66 19* (*Mo.-So.: 08:00 - 22:00 Uhr) · E-Mail: service@proidee.ch · www.proidee.ch
Es gelten unsere Allgemeinen Geschäftsbedingungen. Diese finden Sie unter www.proidee.ch/agb · BIO-Zertifizierung: CH-BIO-038

Wie erkenne ich ein Kleidungsstück, das ich später nie mehr wieder hergeben möchte?

Mit dieser Frage im Kopf suchen wir das, was wir die „wahren Klassiker“ nennen. Und wir finden sie fernab der schnelllebigen Trends. Wir finden sie auf der ganzen Welt. Falls nötig, lassen wir sie herstellen.

Wichtig ist, dass sie mit Passion gefertigt werden – aus gutem Material und oft sogar in Handarbeit.

Solche Produkte sind langlebig. (Und damit im wahren Sinne des Wortes nachhaltig.)

Weniger als 3 % der weltweiten Baumwollernte ist von Hand, ohne Entlaubungsmittel geerntete, peruanische Pima-Baumwolle. Alpaka-Haare haben gerade mal einen Anteil von 0,5 % an allen weltweit produzierten Tierhaaren. Handgefertigte Cardigans und Accessoires sind Meisterwerke der Strickkunst. Nur ein winziger Promillesatz aller Strickwaren entsteht noch in echter Handarbeit.

In den Regalen der internationalen Modewelt finden wir die wahren Klassiker nur selten. Denn dort regiert der

(meistverkaufte) Trend die Warenwirtschaftssysteme. **Jeder gute Klassiker lebt auch von zeitgemässen Updates.**

Mit aktuellen Dessins, Farben und Strukturen werden Klassiker zur perfekten modischen Empfehlung. Mit zeitgemässen Silhouetten, Hightech-Stoffen und aktuellen Styles. Deshalb sind die Fashion Classics weit weg von Fast-Fashion. Aber auch alles andere als old fashioned.

Angenommen, Ihr Koffer ist weg. Verloren in den ewigen Jagdgründen der Gepäckbänder. Was fehlt Ihnen jetzt am meisten?

Das was Sie jetzt brauchen, sind die Grundpfeiler der Fashion Classics. Wir nennen sie „Essentials“. Teile, die Sie immer wieder kaufen würden. Sie sind als „Essentials“ markiert im Fashion Classics Onlineshop. Und viele von ihnen finden Sie gleich hier auf den folgenden Seiten.

Dieter Junghans

Dieter Junghans

Mäntel _____ 6 - 13	Jeans _____ 60 - 63	Kappen _____ 96
Blazer & Businesswear _____ 14 - 15	Styling-Geheimnisse _____ 64 - 65	Schals _____ 97 - 99
Ensembles _____ 16 - 17	Homewear _____ 66 - 71	Winter-Accessoires _____ 100 - 101
Kleider _____ 18 - 23	Nachtwäsche _____ 72 - 75	Handschuhe _____ 102 - 103
Blusen _____ 24 - 27	Bademäntel _____ 76 - 77	Gürtel _____ 104 - 105
Pullover _____ 28 - 35	Shapewear _____ 78 - 79	Strumpfwaren _____ 106 - 107
Strickjacken _____ 36 - 41	Wäsche _____ 80 - 85	Hausschuhe _____ 108 - 109
Shirts _____ 42 - 49	Bademode _____ 86 - 89	Schuhe _____ 110 - 113
Röcke _____ 50 - 51	Mützen & Hüte _____ 90 - 94	Stiefel _____ 114 - 115
Hosen _____ 52 - 59	Stirnbänder _____ 95	Textilschutz & -pflege _____ 116 - 117

Pro-Idee Shopping: Einfach. Angenehm.

Von garantiert günstigen Preisen profitieren

Viele Pro-Idee-Produkte werden Sie nicht woanders finden. Wenn doch, dann profitieren Sie von der Pro-Idee-Preisgarantie: Sollten Sie innerhalb von 3 Monaten nach Erhalt der Ware für das gleiche Produkt bei einem anderen Einzelhändler in der Schweiz ein günstigeres Angebot finden, so wenden Sie sich bitte an den Pro-Idee-Service: Wir finden in jedem Fall eine faire Lösung. Sie haben dann auch das Recht, die Ware kostenlos zurückzuschicken und die Erstattung des vollen Kaufpreises zu verlangen.

Bequem bezahlen

- **Gegen Rechnung**
(Zahlungsziel: innert 14 Tagen nach Rechnungsdatum)
- **Per Kreditkarte**
(online und telefonisch 071 - 274 66 17):
Visa, Mastercard, Diners Club, American Express
- **Per PayPal** in unserem Webshop

Einfach liefern lassen

Innert der Schweiz und Liechtenstein

- **Standard-Lieferung: 3 - 4 Werktage**
Versandpauschale für Porto und Verpackung Fr. 6.95*
Alkoholische Getränke und Spirituosen liefern wir ab einem Bestellwert von Fr. 200.– versandkostenfrei.
- **Auf Wunsch: Priority Service: 2 - 3 Werktage**
Bei Bestelleingang Mo. - Fr. bis 12:00 Uhr
Versandpauschale plus Fr. 2.–*
- **Speditionsgüter: Lieferung in 7 Werktagen, frei Bordsteinkante**
- Kennzeichnung im Katalog: 
- Versandpauschale plus Fr. 39.95*
- Der Liefertermin wird mit Ihnen abgestimmt.
- Bitte beachten Sie die weiteren Hinweise unter www.proidee.ch/lieferung
(Sorry, kein Priority-Versand)

* Je Bestellung, unabhängig von der Anzahl der bestellten Artikel.
Sorry, kein Priority-Versand für alkoholische und nichtalkoholische Getränke.

Ausserhalb der Schweiz

- **Lieferung in die Staaten des Europäischen Wirtschaftsraums, Andorra, Monaco und Vatikanstadt**
Versandpauschale für Porto, Versicherung und Verpackung Fr. 25.–.
Lieferzeiten unter: www.proidee.ch/de/lieferung
- **Lieferung in weitere Staaten****
Versandpauschale für Porto, Versicherung und Verpackung Fr. 50.–.
** Albanien, Argentinien, Australien, Bahamas, Bahrain, Barbados, Bosnien-Herzegowina, Brasilien, Brunei, Chile, China, Japan, Kanada, Kapverdische Inseln, Katar, Kuwait, Malaysia, Nordmazedonien, Mexiko, Moldawien, Montenegro, Neuseeland, Oman, Peru, Philippinen, Serbien, Singapur, Südafrika, Südkorea, Thailand, Türkei, Uruguay, USA, Venezuela und Vereinigte Arabische Emirate.
- **Alkoholhaltige Artikel liefern wir nur innert der Schweiz.***
Die Lieferbedingungen für Deutschland, Österreich, Frankreich und die Niederlande finden Sie unter:
www.proidee.de/lieferung www.proidee.at/lieferung
www.proidee.fr/livraison www.proidee.nl/levering

* Haben Sie Fragen zu Lieferungen ausserhalb der Schweiz?
Das Service-Team von Pro-Idee ist gerne für Sie da:
Per E-Mail an service@proidee.ch oder
Tel.: 0041 71 - 274 66 19 (Mo. - Fr. 8:00 - 17:30 Uhr)

Bequem zurücksenden

Für Ihre Bestellungen gilt selbstverständlich ein Rückgaberecht innert 14 Tagen. Nutzen Sie für Ihre Rücksendungen innert der Schweiz die Filialen der Schweizerischen Post. Oder Sie können für Ihre Rücksendung eine Päckli-Punkt-Annahmestelle in Ihrer Nähe nutzen. Mehr Infos unter: www.proidee.ch/de/paekclipunkt

Pakete welche die Abmessungen 80 x 60 x 60 cm oder das Maximalgewicht von 30 kg überschreiten, können nicht in einer Päckli-Punkt-Annahmestelle aufgegeben werden.

Sie tragen die Kosten der Rücksendung.

3 Jahre Pro-Idee Langzeitgarantie kostenlos nutzen

Die Pro-Idee-Langzeitgarantie für alle bei Pro-Idee gekauften Produkte gilt 3 Jahre ab Rechnungsdatum und erstreckt sich räumlich auf das Land der Schweizerischen Eidgenossenschaft. Ihre gesetzlichen Gewährleistungsansprüche bleiben unberührt. Die Inanspruchnahme dieser gesetzlichen Rechte bei Mängeln ist unentgeltlich. Informationen zu Herstellergarantien finden Sie unter www.proidee.ch direkt bei dem jeweiligen Produkt. Treten bei Ihrem Produkt trotz sachgemässer Anwendung Qualitätsmängel auf, sorgen wir nach unserer Wahl umgehend für kostenlose Reparatur, einen Ersatz oder die Erstattung des Kaufpreises. Ausgenommen sind lediglich Verschleissteile. Senden Sie das schadhafte Produkt einfach zusammen mit einer Rechnungskopie an den Garantiegeber:

Pro-Idee Catalog GmbH · 9001 St. Gallen.

Wir kümmern uns um alles Weitere.

Und immer gilt: Auch nach der Garantiezeit sind wir für Sie da.

Der Pro-Idee-Service sorgt für schnelle Reparaturen zu fairen Preisen. Was immer auch geschieht, rufen Sie einfach Pro-Idee an.

Attraktive Geschenke finden

- **Geschenckverpackung**
Auf Wunsch verpacken wir fast alle Artikel mit exklusivem Pro-Idee-Geschenckpapier. Nur Fr. 5.50.
- **Geschencksendung – ohne Aufpreis**
Wir liefern zu unseren geltenden Konditionen wann und wohin Sie wollen. Die Rechnung erhalten Sie.
- **Geschenckgutscheine**
Mit einem Pro-Idee-Geschenckgutschein erfüllen Sie immer einen besonderen Wunsch. Wählen Sie dazu **online** (www.proidee.ch/gutscheine) einfach einen Betrag (25 Fr., 50 Fr., 75 Fr., 100 Fr., 150 Fr., 200 Fr., 500 Fr.) und das Design aus. Anschliessend den e-Gutschein nur noch selbst ausdrucken und direkt verschenken.



Pro-Idee „live“ erleben

Ausprobieren, anprobieren – und gleich mitnehmen. Besuchen Sie die Pro-Idee Stores in Düsseldorf Königsallee und in Aachen.



Wir sind gerne für Sie da: Tel: **071 - 274 66 19** oder E-Mail service@proidee.ch

Nur Ihre Zufriedenheit entscheidet.

Dieter Junghans
Dieter Junghans