

**FASHION**  
**CLASSICS**  
 Pro · I d e e

**MEN'S ESSENTIALS**



DIE WAHREN  
MODE-KLASSIKER.  
NEUESTER STAND.



**FASHION**  
**CLASSICS**  
 Pro · I d e e

**MEN'S ESSENTIALS**

Pro-Idee • Fürstenlandstrasse 35 • 9000 St. Gallen  
 www.fashion-classics.ch • service@proidee.ch • Telefax: 071-274 66 45  
**Bestell-Hotline: 071- 274 66 17** (Mo. - So.: 08:00 - 22:00 Uhr)  
**Fragen und Beratung: 071- 274 66 19** (Mo. - So.: 08:00 - 22:00 Uhr)

D9671-6030

FASHION CLASSICS MEN'S ESSENTIALS Winter 2024



# Eine Grösse, die passt.

So vermeiden Sie unnötige Anproben und Rücksendungen.

(Gut für Sie. Gut für uns. Und gut für die Umwelt.)

Fast jeder Hersteller nutzt seine eigenen Massstabellen. Das macht es oft so schwer, die genau passende Grösse anhand der Herstellerangabe zu finden. Genau deshalb haben wir die Fashion-Classics-Grösse (FC-Grösse) ins Leben gerufen. Sie entspricht der offiziellen Masstabelle (unten) und erleichtert Ihre Wahl – egal wie der Hersteller seine Grössen definiert.

Manchmal nennen wir bei Produktbeschreibungen ergänzend die „Hersteller-Grösse“. Mit dieser Angabe

hat der Hersteller seine Ware ausgezeichnet. Dies ist besonders dann von Vorteil, wenn Sie mit der Grössenangabe eines bestimmten Herstellers vertraut sind.

Erfreuliches Ergebnis: Die Rücksendequote von Fashion-Classics-Artikeln liegt weit unter den branchenüblichen Durchschnittswerten.

**Fragen zu Passform und Grössen?**

**Telefon: 071 - 274 66 19; Mo.- So. 8.00 – 22.00 Uhr.**

## Die Fashion Classics-Masstabelle

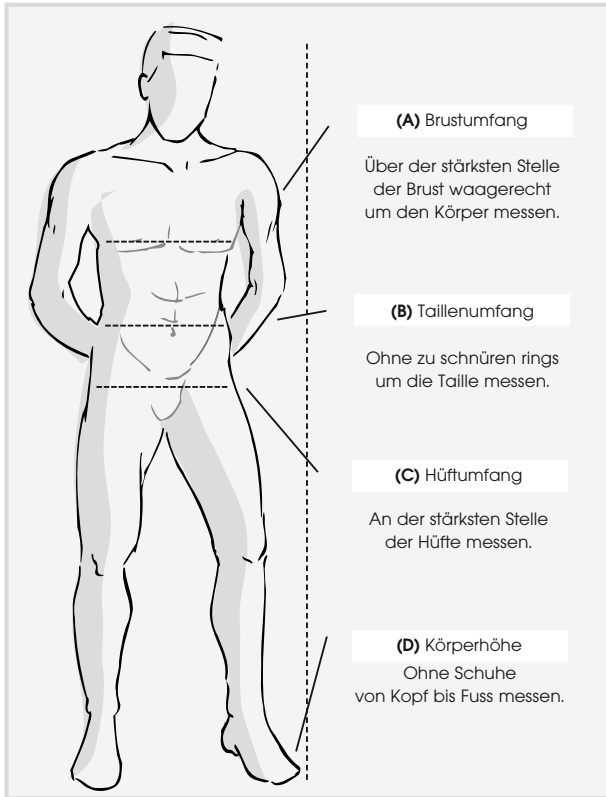

Bitte wählen Sie Ihre Grösse nach dieser Körpermasstabelle (am Körper gemessen):

Herren	(D) Körperhöhe	(A) Brustumfang	(B) Taillenumfang	(C) Hüftumfang	(FC-Grösse) Bestellgrösse
Untersetzte Grössen	166-170	94- 97	86- 89	98-101	<b>24</b>
	169-173	98-101	90- 93	102-105	<b>25</b>
	172-176	102-105	94- 97	106-109	<b>26</b>
	175-178	106-109	98-101	110-113	<b>27</b>
	177-180	110-113	102-106	114-118	<b>28</b>
	179-182	114-117	107-111	119-123	<b>29</b>
	181-183	118-121	112-115	124-127	<b>30</b>
Normale Grössen	166-170	86- 89	74- 77	90- 93	<b>44</b>
	168-173	90- 93	78- 81	94- 97	<b>46</b>
	171-176	94- 97	82- 85	98-101	<b>48</b>
	174-179	98-101	86- 89	102-105	<b>50</b>
	177-182	102-105	90- 93	106-109	<b>52</b>
	180-184	106-109	94- 99	110-113	<b>54</b>
	182-186	110-113	100-104	114-117	<b>56</b>
	184-188	114-117	105-108	118-121	<b>58</b>
	185-189	118-121	109-113	122-125	<b>60</b>
Schlanke Grössen	180-184	91- 94	78- 81	94- 97	<b>94</b>
	182-186	95- 98	82- 85	98-101	<b>98</b>
	184-188	99-102	86- 89	102-105	<b>102</b>
	187-191	103-106	90- 94	106-110	<b>106</b>

### Kopfumfang

Nehmen Sie ein Massband und messen Sie Ihren Kopfumfang unmittelbar oberhalb Ihrer Augenbrauen. Bestellen Sie Ihre Kopfbedeckung entsprechend dem Messergebnis. Liegt das gemessene Mass zwischen zwei Grössen, bestellen Sie bitte den grösseren Umfang.

### Gürtellänge

Zur Bestimmung Ihrer Gürtellänge messen Sie den Bundumfang einer „gut sitzenden“ Hose. Ihr Bundumfang entspricht dann der angebotenen Gürtellänge.

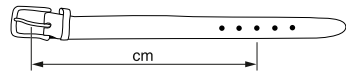

Bundumfang = angebotene Gürtellänge

### Handschuh-Grössen

Den Handumfang messen Sie ohne Daumen und führen das Massband ohne zu schnüren über die Knöchel in der Handmitte. Entsprechend dem in cm gemessenen Handumfang wählen Sie nun Ihre Handschuh-Grösse.

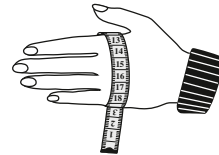

Handumfang	17,5	19,0	20,5	22,0
Handschuh-Grösse	6,5	7,0	7,5	8,0

Handumfang	23,0	24,0	26,0	27,0	28,0
Handschuh-Grösse	8,5	9,0	9,5	10,0	10,5

### Schuhgrössen

Stellen Sie beide Füsse in Strümpfen auf ein Blatt Papier und zeichnen Sie die Umrisse nach. Messen Sie dann beide Fusslängen. Es gilt immer das Mass des grösseren Fusses. Liegen Sie zwischen zwei Grössen, wählen Sie bitte die nächstgrössere Schuhgrösse.

Fusslänge in cm	Schuhgrösse
23,3	36
23,9	37
24,6	38
25,2	39
25,9	40
26,6	41
27,2	42
27,9	43
28,6	44
29,2	45
29,8	46

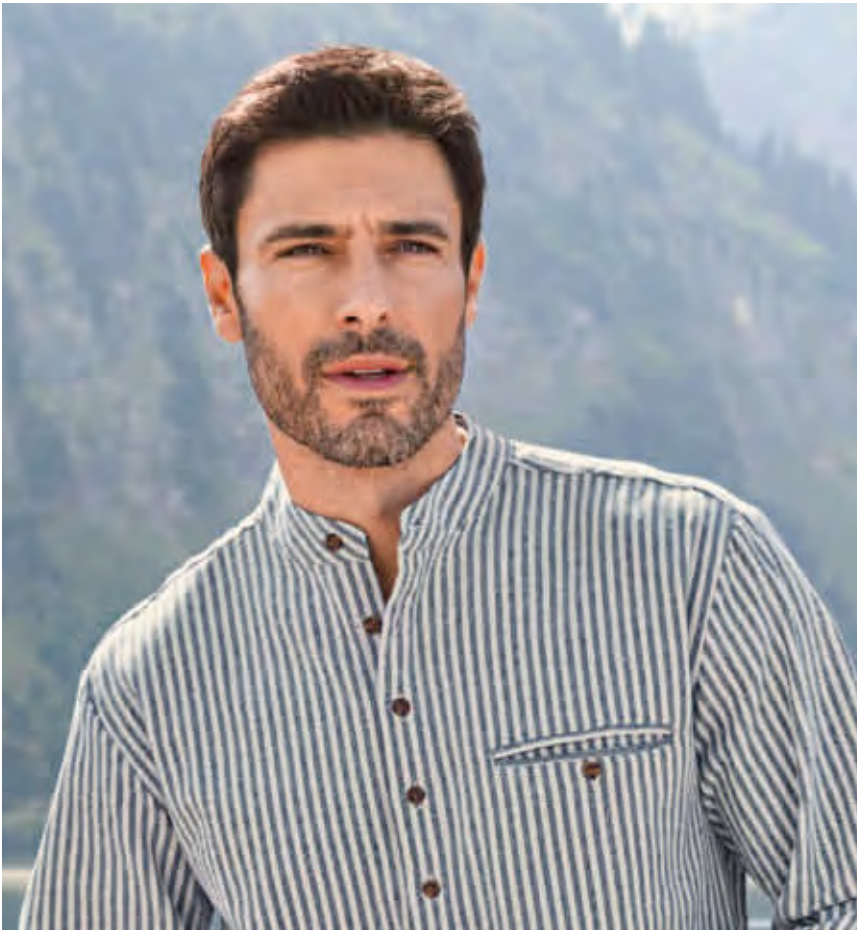

Überzeugende Fakten.  
Statt Überangebot.



Grandfather-Flanell-Shirt Seite 32.



Die wahren Mode-Klassiker.  
Neuester Stand.

## Zeitlose Klassiker leben von zeitgemässen Updates.

Bei allem Respekt vor Kleidung, die Geschichte schrieb: Wir sind nicht blind vor Ehrfurcht. Darum prüfen wir jedes Teil auf seine modische Aktualität. Und die entscheidet sich im Detail: Durch einen wohldosierten Anteil an Kaschmir und einen Hauch von Elasthan ist das klassische Flanell-Sakko jetzt fast so luxuriös weich wie ein reines Kaschmir-Sakko – aber viel robuster und unkomplizierter. Und die handgefertigte Schalensohle aus hochflexiblem Naturkautschuk macht den Chukka Boot noch komfortabler ... So treffen zeitlose Klassiker tatsächlich den Zeitgeist.





## Eine Grösse, die passt.

So vermeiden Sie unnötige Anproben und Rücksendungen. (Gut für Sie. Gut für uns. Und gut für die Umwelt.)

Fast jeder Hersteller nutzt seine eigenen Masstabellen. Das macht es oft so schwer, die genau passende Grösse anhand der Herstellerangabe zu finden. Genau deshalb haben wir die Fashion-Classics-Grösse ins Leben gerufen. Haben Sie Ihre passende Grösse einmal gefunden, sind Sie am Ziel. Näheres zur FC-Grösstabelle siehe Seite 118. Erfreuliches Ergebnis: Die Rücksendequote von Fashion-Classics-Artikeln liegt weit unter den branchenüblichen Durchschnittswerten.



Kaschmir-Flanellsakko Seite 22.



## Schlank, leicht und trotzdem warm.

**Die Softshell-Jacke, die im Handumdrehen zur leichten Weste wird.**

Diese hochfunktionelle, optimal wärmende Jacke ist schlank geschnitten – ohne jedoch einzuengen. Und sie trägt nicht auf, wie man es von vielen bauchigen Outdoor-Jacken kennt. Das leichte, weiche Hightech-Material Softshell macht es möglich: Polyester und ein feines Fleece-Futter werden zu einer einzigen Schicht verarbeitet. So entsteht der äusserst feine Stoff, der den schlanken Schnitt der Jacke ermöglicht.

**Winddicht, Wasser abweisend, dabei atmungsaktiv und bewegungsfreundlich.**

Eine spezielle Membran sorgt dafür, dass Wind 100%ig abgewiesen wird. Schweiss dagegen wird sogleich abtransportiert: Ihr Innenklima ist stets trocken, frisch und warm. Das elastische Material macht jede Bewegung mit: perfekt beim Skifahren, Walken und Golfen. Ideal auch als wärmendes Darüber in der City. Knitterunempfindlich und leicht, lässt sie sich Platz sparend im Koffer oder Rucksack verstauen.

**Die Ärmel sind einfach per Reissverschluss abzipbar.**

Und schon wird aus der Jacke eine Weste. Auch

die Kapuze ist abknöpfbar. Stehkragen hoch per Zipper zu schliessen. Drei Reissverschluss-Taschen; lange, schmale Ärmel mit formgeschnittenen Ellenbogen und winddichten Fleece-Bündchen. Vorderfutter aus atmendem Mesh. Mit Tunnelzugsaum.

*Schlanker Schnitt. Länge in Gr. 50: 70 cm. Obermaterial und Fleece-Futter: 100 % Polyester. Maschinenwaschbar, trocknergeeignet. Exklusiv bei Fashion Classics.*

- **Softshell-Jacke, Herren Fr. 189.95**

FC Grösse	Schwarz	Navy
48	342-222-75	342-198-75
50	342-223-75	342-199-75
52	342-224-75	342-210-75
54	342-225-75	342-211-75
56	342-226-75	342-213-75
58	342-227-75	342-214-75

FC Grösse entspricht Masstabelle (siehe vorletzte Katalogseite)



## Mehr Wärme und doch mehr Leichtigkeit – dank selten hochwertiger Daunen-Isolierung.

Vom japanischen Outdoor-Spezialisten Taion.

Taion ist Japanisch für „Körpertemperatur“, und damit kennt sich der gleichnamige, für seine unglaublich leichten Daunen-Jacken bekannte Outdoor-Spezialist wahrlich aus. Eine Grundregel lautet: Je höher der Anteil von Daunen im Gegensatz zu Federn, desto wärmer und hochwertiger Ihr Kleidungsstück.

**Flaumweiche, filigrane Daunen speichern die Wärme viel besser als härtere, festere Federn.**

Während normale Winter-Kleidung oft ein Daunen-Feder-Verhältnis von 80 zu 20 aufweist (oder bestenfalls 90 zu 20), kommen für Taion nur 95-prozentige Daunen-Isolierungen infrage. So ist viel weniger Füllung nötig.

**Das RDS-Zertifikat\* (Responsible Down Standard) garantiert die artgerechte Daunen-Produktion.**

Von den Bedingungen in der Zuchtfarm bis zu Transport und Verarbeitung – die gesamte Lie-

ferkette unterliegt strengen Kontrollen. So werden beispielsweise nur die Daunen ausgewachsener Tiere verarbeitet, die als Nebenprodukt der Lebensmittel-Herstellung anfallen.

**Hält warm, trägt aber niemals auf.**

Weil sich die quadratischen Kammern eher anschmiegen statt sich aufzuplustern, lässt sich Ihre Daunen-Jacke nicht nur als äusseres Kleidungsstück gegen nasskaltes Wetter, sondern auch als zusätzliche Wärmeschicht unter einer weiteren Jacke tragen. Mit Zweizeige-Reissverschluss und zwei Reissverschluss-Seiten-taschen.

### • Taion Herren-Daunenjacke Fr. 159.95

FC Grösse	Herstellergrosse	Nr.
48	M	348-220-75
50	L	348-221-75
52	XL	348-222-75
54	2XL	348-223-75

FC Grösse entspricht Masstabelle (siehe vorletzte Katalogseite)

\* Taiwan IDFL Laboratory and Institute Limited (IDF-23-511193)

*Bequemer Schnitt. Länge in Gr. 50: 69,5 cm. Farbe: Navy. 100 % Polyester. Isolierung: 95 % Daunen, 5 % Federn. Enthält nichttextile Teile tierischen Ursprungs (Füllung). Handwäsche.*



## Schützt vor Wasser, Wind und Kälte. Und wirkt dabei auch noch unverkennbar stilvoll.

Der Jacken-Klassiker aus gewachster Baumwolle.  
Made in England von Peregrine, seit 1796.

Eine strapazierfähige, wetterfeste Jacke, die nicht aus Synthetik besteht, ist nur schwer zu finden. Deshalb ist dieser ebenso funktionale wie stylische Klassiker aus dem altbewährten „British Millerain Waxed Cotton“ ein besonderes Highlight.

### Winddicht und wasserabweisend.

Der gewachste Baumwoll-Stoff isoliert die Körperwärme hervorragend und hält so auch an kälteren Tagen warm. Die spezielle Ausrüstung verleiht Ihrer Jacke einen kernigen, jetzt wieder modisch wichtigen Used-Look.

### Weiches Twillfutter sorgt für mehr Komfort.

Die Ärmel sind mit Nylon-Futter ausgestattet, was das Reinschlüpfen erleichtert. Ein Halsriemen und ein Nackenbesatz aus weichem Fleece sorgen für

zusätzlichen Schutz vor Wind und Kälte. Der Schlitz am Rücken gibt zusätzliche Bewegungsfreiheit. Drei Taschen verstauen wichtige Dinge, die Sie unterwegs brauchen.

*Gerade Form. Länge in Gr. 50: 76 cm. Farbe: Schwarz. Obermaterial und Hauptfutter 100 % Baumwolle. Ärmelfutter 100 % Polyester. Reinigung.*

- **Peregrine Waxed-Cotton-Jacke Fr. 369.–**



FC Grösse	Hersteller-Grösse	Nr.
48	M	356-742-75
50	L	356-743-75
52	XL	356-744-75
54	2XL	356-745-75
56	3XL	356-746-75

FC Grösse entspricht Masstabelle (siehe vorletzte Katalogseite)





**Kaum eine Übergangsjacke werden Sie häufiger tragen als diese.**

**Samtweicher Oberstoff. Fleecefutter. Vielseitig, elegant und sogar maschinenwaschbar.**

Leichte, Wasser abweisende Steppjacken gibt es genug. Die meisten sind jedoch aus glattem Nylon, dem man seine technischen Eigenschaften schon auf den ersten Blick ansieht. Diese Steppjacke hat eine weiche, samtige Mikrofaseroberfläche, die eher an feines Veloursleder erinnert. Sie trägt sich viel angenehmer, raschelt nicht und wirkt eleganter und nicht so sportiv wie Steppjacken sonst.

**Passt auf dem Weg ins Büro perfekt übers Sakko. Und beim Herbstspaziergang zu Pulli und Jeans.**

Eine thermoisolierende Wattierung und ein weiches Fleecefutter machen die Jacke zwar wärmend, aber nicht zu warm – ideal für den Übergang. Sie ist Wasser abweisend und hält bei Schmuddelwetter trocken. Ein zeitloser Klassiker in idealer, Sakko bedeckender Länge, den Sie sowohl im lässigen City-Look als auch im edlen Landlord-Stil kombinieren.

**Bei Bedarf waschen Sie die Jacke einfach in der**

**Maschine.**

Mit verdecktem Zweiwege-Reissverschluss unter einer zusätzlichen Druckknopfleiste. Knöpfbare Seitenschlitze und Manschetten. Zwei geräumige Aussentaschen, eine Reissverschluss-Innentasche.

*Regulärer Schnitt. Länge in Gr. 50: 80,5 cm. Obermaterial, Futter und Wattierung aus 100 % Polyester. Maschinenwaschbar.*

- **Vier-Jahreszeiten-Steppjacke**  
**Fr. 249.–**

FC Grösse	Hersteller-Grösse	Dunkelblau	Dunkelgrau
24	25	325-293-75	325-199-75
25	26	325-294-75	325-280-75
26	27	325-295-75	325-281-75
27	28	325-296-75	325-282-75
28	29	325-297-75	325-283-75
29	30	325-298-75	325-284-75
46	48	325-299-75	325-285-75
48	50	325-300-75	325-286-75
50	52	325-301-75	325-287-75
52	54	325-302-75	325-288-75
54	56	325-303-75	325-289-75
56	58	325-304-75	325-290-75
58	60	325-305-75	325-291-75
60	62	325-306-75	325-292-75

*FC Grösse entspricht Masstabell (siehe vorletzte Katalogseite)*





## Nie mehr nasse Daunen: Diese Jacke hält Sie selbst bei Starkregen warm und trocken.

**Absolut wasserdicht. Angenehm atmungsaktiv.**

Herkömmliche Daunenjacken sind bestenfalls wasserabweisend und dadurch viel zu empfindlich: Ein plötzlicher Regenschauer, schon ist die kostbare Wattierung durchweicht und verklumpt. Doch damit ist jetzt Schluss: Mit

ihrer Wassersäule von 10.000 mm (statt wie üblich 3.000 bis 5.000 mm) ist diese Jacke absolut wasserdicht. Um Sie auch bei Starkregen trocken zu halten, sind besonders beanspruchte Nähte sicher versiegelt.

### Flaumweiche Daunenfüllung höchster Qualität.

Während gewöhnliche Winterjacken ein Daunen-Federn-Verhältnis von 80 zu 20 aufweisen, enthält diese Jacke 90 Prozent Daunen. Das bedeutet, dass weniger Füllung benötigt wird und Ihre Jacke niemals aufträgt. Ein weiteres Plus: Die geschickte Kombination aus gesteppten Kammern und glat-

ten Flächen zaubert eine schlanke Silhouette.

### Mit vielen praktischen Details.

Auch die Kapuze ist warm wattiert und wasserdicht. Verstellbare Klettverschluss-Ärmelbündchen halten Wind und Wasser draussen. Zwei Seitentaschen und eine Innentasche verstauen alle Kleinigkeiten, die Sie unterwegs brauchen.

*Reguläre Form. Länge in Gr. 50: 68 cm. Farbe: Schwarz. Oberstoff 100 % Polyamid, Futter 100 % Polyester. Enthält nichttextile Teile tierischen Ursprungs (Füllung aus 90 % Daunen, 10 % Federn). Maschinenwaschbar.*

• **Daunen-Regenjacke Fr. 309.–**

FC	
Grösse	Nr.
48	357-722-75
50	357-724-75
52	357-725-75
54	357-726-75
56	357-727-75
58	357-728-75
60	357-729-75

*FC Grösse entspricht Masstabelle (siehe vorletzte Katalogseite)*





### **Wollwalk 2.0: modern, urban, natürlich, funktional.**

Ein elegantes Wollwalk-Sakko, weit weg von alpenländischer Bekleidungs-tradition interpretiert. Doch mit allen bewährten Vorzügen: Wärmend. Von Natur aus wind- und wasserabweisend. Bequem elastisch, strapazierfähig. Heutigem Wollwalk sind meist Polyester- oder Acrylfasern beigemischt – reine Schurwollqualitäten wie diese sind selten geworden.

**Ausgerüstet mit wärmendem Polydown-Steppfutter und wasserdichter Soft-Membrane.**

Die tierfreundliche Hightech-Füllung wird auch als Öko- oder Vegan-Daune bezeichnet. Sie ist leicht und wärmend wie das natürliche Vorbild, ohne die piekenden Kiele echter Daunen, die sich oft durch die Nähte bohren. Die schmiegsam dünne und leichte Wasserdicht-Membrane ist unsicht- und unspürbar zwischen Steppfutter und Oberstoff eingearbeitet. Paspeln in Leder-Optik. Hoch schliessbarer Reissverschluss, verdeckt durch eine 4-Knopf-Leiste. Knöpfbarer Rückenschlitz, Stehkragen. Aussen eine Reissverschluss-Brusttasche und zwei Pattentaschen. Innen zwei Reissverschlussaschen.

*Zeitgemäss schlanke Form. Länge in Gr. 50: 73 cm. Oberstoff: 100 % Wolle. Futter: 100 % Polyester. Farbe: Navy. Reinigung. Exklusiv bei Fashion Classics.*

- **Wollwalk-Sakko**  
**Fr. 529.–**

FC Grösse	Nr.
48	358-324-75
50	358-326-75
52	358-327-75
54	358-328-75
56	358-329-75
58	358-350-75
60	358-351-75

*FC Grösse entspricht Masstabelle  
(siehe vorletzte Katalogseite)*





## Leicht, luxuriös und dennoch funktional: die Winterjacke aus italienischem Loro Piana-Tuch.

Aus robuster Schurwolle mit zarter Seide – wetterfest dank Storm System®.

Sie werden lange – wahrscheinlich vergeblich – suchen, um eine leichtere Winterjacke zu finden. Ihr Erfolgsgeheimnis ist das Storm System®: Die unsicht- und unfühlbare Ausrüstung verleiht dem feinen Schurwoll-Seiden-Tuch eine Schutzmembran, die Regen, Wind und Flecken standhält – ganz ohne synthetische Fasern.

**Die hauchdünne Daunen-Wattierung sorgt für behagliche Wärme – doch trägt niemals auf.**

Schliesslich ist das Verhältnis Gewicht zu Isolationsleistung bei keinem künstlichen Thermofutter so gut wie bei dem Klassiker aus der Natur.

**Loro Piana – italienische Tradition trifft auf Innovation seit knapp 100 Jahren.**

Mit Hauptsitz in Quarona bei Biella zählt die Edelweberei heute zu den grössten und erfahrensten Kaschmirexperten der Welt. In den Werken werden traditionelles Wissen mit neuesten Technologien und ausgeklügelten, innovativen Textilien vereint. Gleichzeitig setzt sich Loro Piana für Nachhaltigkeit und Umweltschutz ein. Die Storm System®-Jacke ist Ihr perfekter Begleiter für jeden Tag im Freien: der

Rippstrick-Kragen schmiegt sich weich an und wärmt wie ein Schal. Und durch die im Kragen versteckte Kapuze sind Sie selbst für stärkere Regenschauer gerüstet.

*Bequeme, Sakko-bedeckende Form. Länge in Gr. 50: 78 cm. Farbe: Anthrazit. Obermaterial 95 % Schurwolle, 5 % Seide. Futter 100 % Polyamid. Enthält nichttextile Teile tierischen Ursprungs (Füllung aus 90 % Daunen, 10 % Federn). Reinigung.*

- **Storm-System®-Jacke**  
**Fr. 1.689.–**

FC Grösse	Nr.
48	361-315-75
50	361-316-75
52	361-317-75
54	361-318-75
56	361-319-75
58	361-320-75
60	361-321-75

FC Grösse entspricht Masstabelle  
(siehe vorletzte Katalogseite)



## So flexibel (und so vielseitig) wie das Wetter: der warme, wind- und wasserdichte 3-in-1-Parka.

Skandinavisches Design vom finnischen Outdoor-Label Halti.

Während vergleichbare Parkas oft nur ein herausnehmbares Futter oder nur eine simple Sturmblende bieten, passt sich dieser ausgeklügelte 3-in-1-Parka an wirklich jede Wetterlage an. Er besteht aus einer wasser- und winddichten Aussenjacke (mit versiegelten Nähten) sowie einer warm wattierten, wasserabweisenden Innenjacke, die sowohl zusammen als auch einzeln getragen werden können.

### Viele durchdachte Details sorgen für besseren Schutz und mehr Komfort.

Ein diskreter Mesh-Einsatz am Rücken belüftet die Aussenjacke. Reissverschluss-Schlitze an den Seiten schenken Ihnen reichlich Bewegungsfreiheit. Eine Windschutzblende hinter dem vorderen Reissverschluss und eine herausnehmbare Kapuze schützen bei nasskaltem, stürmischem Wetter. Die Taillenweite lässt sich mit dem innen liegenden Tunnelzug bequem verstellen. Zwei tiefe Pattentaschen und Eingriffstaschen mit Reissverschlüssen bieten grosszügigen Stauraum. Die Innenjacke lässt sich mit einem Reissverschluss an der Aussenjacke befestigen und mit Druckknöpfen fi-

xieren – dadurch entspricht das Tragegefühl dem einer einzigen Jacke.

### Eine besonders nachhaltige Lösung.

Einschliesslich aller Druckknöpfe und Reissverschlüsse bestehen beide Jacken vollständig aus (teilweise recyceltem) Polyester, wodurch sich Ihr Parka leicht recyceln lässt. Die dauerhaft wasserabweisende Ausrüstung (DWR) ist fluorkarbonfrei, was zur Reduzierung umweltschädlicher Chemikalien beiträgt.

*Klassische Parka-Form.  
Länge des Aussenparkas  
in Grösse 50: 91 cm.  
Aussenjacke und Innen-  
jacke: 100 % Polyester.  
Maschinenwaschbar.*

- **3-in-1-  
Allwetter-Parka  
Fr. 399.–**



FC Grösse	Hersteller- Grösse	Navy	Grün
48	S	361-353-75	361-846-75
50	M	361-354-75	361-847-75
52	L	361-355-75	361-848-75
54	XL	361-356-75	361-849-75
56	XXL	361-357-75	361-850-75

*FC Grösse entspricht Masstabelle (siehe vorletzte Katalogseite)*



## Das wohl dünnste Lammnappa der Welt macht diese Steppjacke so herrlich leicht und weich.

Eleganz in Serie: Nummerierte Unikate, handgefertigt in Deutschland.  
Von Heinz Bauer Manufaktur.

Nur wenigen Spezialisten gelingt die perfekte Verarbeitung von so dünnem, gleichwohl reissfestem Lammnappa (0,3 mm statt wie üblich 0,5-0,7 mm stark). Lediglich butterweiche, makellose, handverlesene Häute kommen dafür in Frage. Alle Kanten sind exakt geschnitten, alle Nähte akkurat paspeliert.

**Das seidig glatte, zart glänzende Futter ermöglicht geschmeidiges Hineinschlüpfen.**

Das Gewebe aus der bereits in den 1890er-Jahren patentierten Zellulosefaser Cupro und Baumwolle schimmert nobel, fällt fließend, ist formstabil und antistatisch.

### Handwerkskunst made in Schwaben.

Seit 1960 ist Heinz Bauer in Reutlingen auf Lederjacken spezialisiert, die längst zu begehrten Sammlerobjekten geworden sind: Jedes Modell ist ein handgefertigtes Unikat mit fortlaufender Seriennummer.

### Einzelanfertigung in exquisiter Verarbeitung.

Mit zwei aufgesetzten Pattentaschen, zwei vertikalen Reissverschluss-Brustaschen und zwei Innentaschen. Das praktische Windschott ist schnell und einfach aufgeklappt – perfekt für das Fahrvergnügen mit offenem Verdeck.

*Schlanke, körpernahe Passform. Länge in Gr. 50: 77 cm. Farbe: Navy. Obermaterial Lammnappa. Futter 61 % Cupro, 39 % Baumwolle. Spezialreinigung. Hergestellt in Deutschland.*

- **Heinz Bauer**  
**Lammnappa-Steppjacke**  
**Fr. 2.899.–**

FC	Grösse	Nr.
48		357-193-75
50		357-195-75
52		357-196-75
54		357-197-75
56		357-198-75
58		357-199-75
60		357-200-75

*FC Grösse entspricht Masstabelle (siehe vorletzte Katalogseite)*





**Seltener Luxus:  
Butterweiches Rentier-Kalbnappa aussen. Warme Daunen-Füllung innen.**

**Die zeitlos schöne Winter-Lederjacke – eine Anschaffung fürs Leben.**

Rentier-Kalbnappa aus Lappland gehört zu den seltensten und kostbarsten Lederarten überhaupt: Jedes Jahr steht nur Material für maximal 12.000 Jacken dieser Qualität zur Verfügung. Die feinen Häute der Jungtiere sind noch frei von Kratzern und Narben, sodass eine geschmeidig weiche, ebenmässige Oberfläche entsteht. Nur 0,4 - 0,6 mm dünn, unübertrefflich leicht und doch äusserst strapazierfähig.

**Behagliche Wärme durch 100 % finnische Daunen.**

Viele Daunenjacken sind nur teilweise mit Daunen gefüllt. Den Rest machen Federn aus – billiger, aber längst nicht so bauschig und wärmend. Diese Jacke hingegen enthält nichts als voluminöse finnische Daunen. In einem extra Kissen zwischen Leder und Futter eingenäht, halten sie unvergleichlich warm. Und es gibt keine Kiele, die durch das Obermaterial pieksen.

**Optimaler Schutz vor Feuchtigkeit und Flecken.**

Unsichtbar aber wirkungsvoll lässt die „nuva®“-Beschichtung Regen und Schmutz einfach abperlen, ohne die Atmungsaktivität und den natürlichen Griff des Leders zu beeinträchtigen. Wird Ihre Jacke einmal nass, schütteln Sie die Wassertropfen einfach ab.

**Viel Stauraum in sieben tiefen Taschen.**

Zwei Pattentaschen mit Druckknopf und zwei

schräg eingearbeitete Reissverschluss-Taschen. Drei Innentaschen (davon eine mit Reissverschluss). Strick-Ärmelbündchen halten kalte Luft draussen, der Vorderreissverschluss liegt hinter einer Windschutzleiste mit Druckknöpfen.

*Grosszügig weite Passform. Länge in Gr. 50: 85 cm. Farbe: Kaffee. Rentier-Kalbnappaleder. Futter aus 100 % Viskose. Enthält nichttextile Teile tierischen Ursprungs (Füllung aus 100 % Daunen). Leder-Spezialreinigung. Hergestellt in Finnland.*

- **Rentiernappa-Daunenjacke**  
**Fr. 2.498.–**

FC Grösse	Nr.
25	304-681-75
26	304-682-75
27	304-683-75
28	304-684-75
29	304-685-75
30	304-686-75
48	304-687-75
50	304-688-75
52	304-689-75
54	304-690-75
56	304-691-75
58	304-692-75
60	304-693-75

*FC Grösse entspricht Masstabell (siehe vorletzte Katalogseite)*





## Handschuhweiches Lammnappa. Zeitgemäss schmale Form. Puristisches Design.

Die vielleicht eleganteste unter den jetzt modischen Bikerjacken. Von OCONI.

Man kennt sie aus den Hollywood-Streifen der 1950er-Jahre: Die Biker-Jacke ist längst ein Klassiker der Mode. Doch im Gegensatz zu herkömmlichen Modellen, die oft aus derbem Rindleder von über 1 mm Dicke gefertigt sind, bietet diese leichte, flexible Lammnappa-Jacke eine viel feinere und geschmeidigere Textur.

**Nur die besten Rohfelle kommen infrage.**

Mit seiner Dicke von höchstens 0,5-0,7 mm erreicht das Lammnappa fast die Feinheit von Rentierleder, kostet aber nur die Hälfte. Durch das Glätten und Walzen nach dem Gerben entsteht die erhabene Oberfläche, die

Ihrer Jacke eine edle, matte Optik gibt.

**Puristisch im Design – ohne Schulterklappen, Gurte oder Nieten.**

Der gemässigt schlanke Schnitt betont die Figur des Trägers und bietet gleichzeitig viel Bewegungsfreiheit. Die Jacke verfügt über Ärmelreissverschlüsse, zwei Reissverschlussaschen, eine Reissverschluss-Brusttasche, eine kleine Klappentasche sowie drei Innentaschen (eine Stecktasche, eine mit Knopf, eine mit Reissverschluss).

*Schlanke Biker-Form. Länge in Gr. 50: 65 cm. Farbe: Schwarz. Obermaterial Leder; Futter 54 % Polyester; 46 % Viskose. Leder-Spezialreinigung. Exklusiv bei Fashion Classics.*

- **OCONI  
Edel-Bikerjacke  
Fr. 499.–**

FC Grösse	Nr.
48	356-285-75
50	356-286-75
52	356-288-75
54	356-289-75
56	356-290-75
58	356-291-75
60	356-292-75

*FC Grösse entspricht Masstabelle  
(siehe vorletzte Katalogseite)*







**Zwei Jacken in einer:  
Edel durch weiches Lammnappa.  
Sportiv dank robustem Nylon. Von Oconi.**

Einerseits edle Lederjacke aus butterweichem Lammnappa, andererseits strapazierfähiger Blouson aus schmutzabweisendem Nylon: Welchen Look Sie an den Tag legen, entscheiden Sie ganz nach Anlass und Stimmung.

**Nicht nur herrlich variabel, sondern auch bequem flexibel.**

Das Leder ist leicht dehnbar und bietet Ihnen dadurch viel Bewegungsfreiheit. Die Lederseite ist mit zwei Einschubtaschen, die Nylonseite mit zwei grossen Pattentaschen gearbeitet. Elastische Ribbündchen an Kragen und Manschetten halten Wind und Wetter ab.

*Bequeme Blouson-Form. Länge in Gr. 50: 65 cm. Farbe: Dunkelbraun. Lammnappa, Wendeseite und Ärmelfütter 100 % Nylon. Leder-Spezialreinigung. Exklusiv bei Fashion Classics.*

- **Oconi**  
**Wende-Lederblouson**  
**Fr. 499.–**

FC Grösse	Nr.
48	356-277-75
50	356-278-75
52	356-280-75
54	356-281-75
56	356-282-75
58	356-283-75
60	356-284-75

*FC Grösse entspricht Masstabelle  
(siehe vorletzte Katalogseite)*



# Mäntel



## Feinstes Kaschmirtuch aus der Äusseren Mongolei.

Von Carl Gross. Hochwertige Herrenkonfektion nach Schneiderart, seit 1925.

Kaschmir ist nicht gleich Kaschmir. Spätestens im Gebrauch werden Sie den Unterschied feststellen. Dieses hochwertige Kaschmirtuch fühlt sich nicht nur weich an, sondern bleibt auch länger schön – ohne glänzende Stellen und ohne unliebsames Pilling.

Das Kaschmirhaar stammt aus dem raren und extrem weichen Unterhaar der Kaschmirziege aus der Äusseren Mongolei. Denn dort ist – bedingt durch Klimaverhältnisse – das Kaschmirhaar besonders fein.

**Weich, kuschelig wärmend und leichter als viele andere Manteltuche.**

Schlüpfen Sie in diesen Kaschmirmantel: unvergleichlich zart und weich hüllt er Sie in luxuriöse Wärme. Der leicht taillierte Schnitt mit Reverskragen, 3-Knopfleiste und zwei seitlichen Schubtaschen ist

modisch elegant. Zwei praktische Innetaschen bieten zusätzlichen Stauraum.

*Leicht taillierter Schnitt mit bequemem Rückenschlitz. Länge in Gr. 50: 88 cm. 100 % Kaschmir. Futter: 100 % Viskose. Reinigung.*

• **Carl Gross Kaschmirmantel Fr. 936.–**

FC Grösse	Camel	Dunkelblau
25	346-224-75	346-241-75
26	346-225-75	346-242-75
27	346-226-75	346-243-75
28	346-227-75	346-244-75
29	346-228-75	346-245-75
30	346-229-75	346-246-75
48	346-230-75	346-248-75
50	346-231-75	346-249-75
52	346-232-75	346-250-75
54	346-233-75	346-251-75
56	346-234-75	346-252-75
58	346-235-75	346-253-75
60	346-236-75	346-255-75
98	346-237-75	346-256-75
102	346-238-75	346-257-75
106	346-240-75	346-258-75

FC Grösse entspricht Masstabelle (siehe vorletzte Katalogseite)





### The good old Dufflecoat.

Vom belgischen Ort Duffel kam im 18. Jahrhundert ein grober Wollstoff, der fortan Mantel-Geschichte schrieb. Er war im Krieg Ausrüstung der britischen Marine und wurde berühmt durch Feldmarschall Montgomery, Jean-Paul Sartre und auch Jean Cocteau trugen ihn. Der markige und unverwüsthliche Dufflecoat hat nach wie vor den bequemen Schnitt, die wärmende Kapuze, aufgesetzte Taschen und die bewährten Knebelverschlüsse, die selbst mit eisstarrten Händen leicht zu schliessen sind. Allerdings ist der ehemals grobe Decken-Stoff durch wertvolle Wolle verfeinert und mit etwas Polyamid robuster geworden. Das macht ihn

zudem angenehm weich und leicht. Traditionell „double-face“ gefertigt. Geknöpfte Innentasche.

*Bequemer Schnitt. Länge in Gr. 50/52: 95 cm. 80 % Wolle, 20 % Polyamid.*

*Futter: 100 % Baumwolle. Enthält nichttextile Teile tierischen Ursprungs (Hornknöpfe und Leder-Knebelverschlüsse). Reinigung. Hergestellt in Grossbritannien.*

- **Gloverall Dufflecoat Fr. 749.–**



FC Grösse	Hersteller-Grösse	Navy	Braun
48/50	M	346-147-75	341-279-75
50/52	L	346-149-75	341-280-75
52/54	XL	346-170-75	341-281-75
54/56	XXL	346-172-75	341-282-75

*FC Grösse entspricht Masstabelle (siehe vorletzte Katalogseite)*



## Das perfekte Sakko für jeden Tag. Und für die Reise.

### Unempfindlich gegen Knitter und Schmutz.

Aus feinsten Materialien stellt die italienische Weberei T. G. di Fabio mit Sitz in Vigliano Biellese seit 1995 hochwertige Stoffe her. Hauptfokus liegt auf der Verarbeitung von Schurwolle, Kaschmir, Leinen, Baumwolle und Seide, die dank moderner Technologien und italienischer Handwerkskunst zu einem besonders edlen Tuch verarbeitet werden. Bei diesem Reisesakko wurde Schurwolle mit

einem geringen Anteil Elasthan verweben. So behält der Oberstoff alle positiven Grundeigenschaften von Schurwolle und ist dennoch leicht elastisch.

**Selbst nach langen Reisen sieht das Sakko noch gepflegt aus.**

Zudem hat das Schurwolltuch temperatenausgleichende Eigenschaften und eignet sich somit das ganze Jahr über. Konfektioniert wird das Sakko von Carl Gross, seit 1925 bekannt für hochwertige Herrenkonfektion nach Schneiderart. Zwei aufgesetzte Blazer-Taschen. Vier Innentaschen, davon

eine mit Knopfverschluss. Die weiss kontrastierende Ziernaht an der Schulterpasse soll an die Schneiderkunst erinnern und kann einfach herausgezogen werden.

*Einreihig im modisch korrekten Zwei-Knopf-Schnitt mit zwei bequemen Rückenschlitzen. Länge in Gr. 50: 75 cm. Obermaterial: 97 % Schurwolle, 3 % Elasthan. Futter: 100 % Viskose. Enthält nichttextile Teile tierischen Ursprungs (Hornknöpfe). Reinigung.*

- **Carl Gross Reisesakko Fr. 419.–**

FC Grösse	Marine	Anthrazit
25	354-916-75	356-705-75
26	354-917-75	356-706-75
27	354-918-75	356-707-75
28	354-919-75	356-708-75
29	354-940-75	356-710-75
30	354-941-75	356-711-75
48	354-942-75	356-712-75
50	354-943-75	356-713-75
52	354-945-75	356-714-75
54	354-946-75	356-715-75
56	354-947-75	356-716-75
58	354-948-75	356-718-75
60	354-949-75	356-719-75
98	354-950-75	356-720-75
102	354-952-75	356-721-75
106	354-953-75	356-722-75

FC Grösse entspricht Masstabelle (siehe vorletzte Katalogseite)





## Ein Klassiker auf Trendkurs: Der zweireihige Blazer kehrt zurück – aus erlesenem Kaschmir.

Von Carl Gross, hochwertige Herrenkonfektion nach Schneiderart, seit 1925.

Schon seit Jahren ist der zweireihige Blazer vermehrt auf Laufstegen, roten Teppichen und Modemessen zu sehen. Mit diesem zeitlosen Klassiker liegen Sie daher absolut im Trend und setzen ein modisches Statement. Aus feinstem Kaschmirtuch gearbeitet, ist er der Inbegriff von Stil und Raffinesse.

**Kostbares Kaschmir aus der Äusseren Mongolei macht ihn unglaublich weich im Griff.**

Auf den dortigen Hochplateaus wächst das seltene Unterhaar der Kaschmirziege aufgrund der besonderen klimatischen Bedingungen besonders fein. So bleibt Ihr Blazer lange Zeit schön – ohne glänzende Stellen und so gut wie ohne Pilling.

**Ein wahres Kombinationswunder.**

Egal, ob Sie ihn lässig-elegant zu Jeans und Shirt tragen, „smart casual“ zu Chinos und Freizeithemd kombinieren oder ganz nobel mit Einstecktuch und Krawatte zur Tuchhose stylen – Ihr neuer Blazer sieht in jeder Gesellschaft gut aus. Tipp: Lassen Sie die untere Knopfreihe offen, um den klassischen Look zu bewahren.

**Dezent modernisiertes Design.**

Zahlreiche Details bringen Ihren Blazer auf den neuesten Stand, ohne seine klassische Eleganz zu beeinträchtigen: Das Revers ist etwas schmaler, und für perfekten Sitz gibt es in der mittleren Rei-

he zwei Schliessknöpfe statt nur einen. Zwei aufgesetzte Taschen.

*Leicht taillierte Form. Länge in Gr. 50: 73,5 cm. Farbe: Schwarz. 100 % Kaschmir, Halbfutter 56 % Viskose, 44 % Polyester. Reinigung.*

- **Carl Gross Kaschmir-Blazer**  
Fr. 899.–

FC Grösse	Nr.
26	356-135-75
27	356-136-75
28	356-137-75
29	356-138-75
30	356-139-75
48	356-230-75
50	356-231-75
52	356-232-75
54	356-233-75
56	356-234-75
58	356-235-75
60	356-236-75
98	356-237-75
102	356-239-75
106	356-240-75

*FC Grösse entspricht Masstabelle (siehe vorletzte Katalogseite)*





## Fast so weich wie ein luxuriöses Kaschmirsakko. Aber viel robuster, bequemer und unkomplizierter.

Das klassische Schurwoll-Flanellsakko, verfeinert mit Kaschmir und Elasthan.

Nur sehr selten findet man ein luxuriöses Sakko, das sowohl weich, bequem und flexibel als auch strapazierfreudig und langlebig ist. Dieses knitter- und pillingarme Flanellsakko schafft die Quadratur des Kreises: Es vereint die Eleganz eines Kaschmir-Sakkos mit der Langlebigkeit und dem Komfort eines edlen Schurwoll-Blazers.

**Feine, dicht gewebte Schurwolle isoliert hervorragend gegen Kälte.**

Der Anteil von 8 % Kaschmir macht Ihr Sakko herrlich geschmeidig. Überdies sorgt die kostbare Naturfaser für einen dezenten, noblen Glanz, der dem Stoff eine elegante Ausstrahlung gibt. Durch einen Schuss Elasthan ist Ihr Sakko unvergleichlich bequem und schenkt Ihnen stets ausreichend Bewegungsfreiheit.

**Kein klassischer Marine-ton. Aber gut kombinier-**

**bar und viel moderner als traditionelle Navy-Blazer.**

Mit zwei aufgesetzten Blazertaschen und einer Brustleistentasche.

*Normale Passform. Länge in Grösse 50: 75 cm. Farbe: Dunkelblau. 90 % Schurwolle, 8 % Kaschmir; 2 % Elasthan. Futter 100 % Viskose. Reinigung. Exklusiv bei Fashion Classics.*

• **Kaschmir-Flanellsakko Fr. 629.–**

FC Grösse	Nr.
25	361-256-75
26	361-257-75
27	361-258-75
28	361-259-75
29	361-260-75
30	361-261-75
48	361-262-75
50	361-263-75
52	361-264-75
54	361-265-75
56	361-266-75
58	361-267-75
60	361-268-75
98	361-269-75
102	361-270-75
106	361-271-75

*FC Grösse entspricht Masstabelle (siehe vorletzte Katalogseite)*



## Original Harris Tweed von den Äusseren Hebriden – aber viel feiner und leichter als üblich.

**Sakko und Weste in handgewebter  
„New Superfine“-Qualität. Von Carl Gross.**

Für diesen original Harris Tweed werden die gefärbten Woll-Vliese feiner als üblich ausgesponnen und dann traditionell von Hand verwebt. Dadurch ist er rund 20 % leichter (390 g/qm) und somit angenehmer in Räumen und unterwegs zu tragen. Dabei genauso robust und langlebig wie derberer Harris Tweed.

**Das unempfindliche, kombinierfreudige Sakko ist ideal im Büro und auf Reisen.**

Das beige melierte Fischgrat-Muster wird stilvoll durch ein Überkaro in Braun-Tönen ergänzt. Ihre Business-Hosen und natürlich auch Jeans, Chinos und Cordhosen ergänzen das Sakko zu einem immer wieder neuen Outfit. Tragen Sie es im Büro als sportlich-elegante Alternative zu Business-Anzügen. Unempfindlich gegen Flecken und Knitter, ist es aber auch ein idealer Reisebegleiter.

**Mit weichen, stabilen Einlagen für korrekte Passform und perfekten Sitz.**

Schlanke, streckende Form mit zwei Seitenschlitzen. Zwei Pattentaschen und eine Brustleistentasche sowie vier praktische Innentaschen. Geprägte Lederknöpfe mit Harris-Tweed-Motiv.

**Die Weste ergänzt das Sakko perfekt, ist aber auch „solo“ vielseitig zu kombinieren.**

Früher nur mit Anzug oder Sakko salonfähig, hat sich die Weste längst zum modischen Solisten entwickelt. Und das nicht nur auf amerikanischen Jazz-Bühnen. Mit dem Vichykaro in gedeckten Braun- und Beige-Tönen setzt die Weste stilvolle Kontraste zum Sakko. Auf fünf Lederknöpfe zu schliessen. Zwei Pattentaschen und eine Brustleiste-Taschen. Viskose-Rücken in uni Braun mit verstellbarem Riegel für gute Passform.

*Farbe Sakko: Beige/Braun. Länge in Gr. 50: 75 cm. Länge: 64 cm. Obermaterial aus 100 % Schurwolle. Farbe Weste: Beige/Braun. Sakko-Futter und Westen-Rücken: 100 % Viskose. Beide Teile enthalten nichttextile Teile tierischen Ursprungs: Lederknöpfe. Reinigung.*

• **Carl Gross  
Harris Tweed-  
Sakko Fr. 499.–**

• **Carl Gross  
Harris Tweed-  
Weste Fr. 189.95**

FC Grösse	Nr.
25	351-410-75
26	351-411-75
27	351-412-75
28	351-413-75

50	351-417-75
52	351-418-75
54	351-419-75
56	351-420-75
58	351-421-75

98	351-423-75
102	351-424-75

*FC Grösse entspricht Masstabelle  
(siehe vorletzte Katalogseite)*

FC Grösse	Nr.
25	351-426-75
26	351-427-75
27	351-428-75
28	351-429-75

50	351-433-75
52	351-434-75
54	351-435-75
56	351-436-75
58	351-437-75

98	351-439-75
102	351-440-75

*FC Grösse entspricht Masstabelle  
(siehe vorletzte Katalogseite)*



# Anzüge



## Glücklich, wer diesen Anzug im Schrank hat.

Ein dunkler Schurwoll-Anzug ist zeitlos. Unbeschadet übersteht er mehrere Moden – und unzählige Reisen. Im Business ist er unschlagbar und zu festlichen Anlässen unverzichtbar.

### Hochgezwirnte Super-120-Schurwolle knittert weniger.

Das federleichte Tuch aus der Weberei Guabello ist ein Schurwolltuch der Extraklasse: besonders strapazierfähig, leicht, weich und knitterarm. Die Marke Carl Gross ist seit 1925 bekannt für hochwertige Herrenkonfektion nach traditioneller Schneiderart:

*Das schlanke Zwei-Knopf-Sakko hat 2 Rückenschlitze, 2 Pattentaschen, 1 Brustleistentasche und 4 Innentaschen. Länge in Gr. 50: 75 cm. Aus 100 % Schurwolle. Futter aus 52 % Acetat, 48 % Viskose. Flat-front-Hose mit französischen Schrägtaschen und 2 geknöpften Paspel-Gesässstaschen. Schrittlänge in Gr. 50: 82 cm, Fussweite: 40 cm. 100 % Schurwolle. Futter aus 55 % Viskose, 45 % Polyester. Die 5-Knopf-Weste ist die perfekte Ergänzung. Aus 100 %*

*Schurwolle. Futter aus 100 % Viskose. Länge in Gr. 50: 60 cm. Mit 2 Paspeltaschen und Rückenriegel. Reinigung.*

### • Modul-Sakko Super-120 Fr. 309.–

FC	Schwarz	Grau	Blau
25	334-482-75	334-466-75	334-450-75
26	334-483-75	334-467-75	334-451-75
27	334-484-75	334-468-75	334-452-75
28	334-485-75	334-469-75	334-453-75
29	334-486-75	334-470-75	334-454-75
30	334-487-75	334-471-75	334-455-75
48	334-488-75	334-472-75	334-456-75
50	334-489-75	334-473-75	334-457-75
52	334-490-75	334-474-75	334-458-75
54	334-491-75	334-475-75	334-459-75
56	334-492-75	334-476-75	334-460-75
58	334-493-75	334-477-75	334-461-75
60	334-494-75	334-478-75	334-462-75
98	334-495-75	334-479-75	334-463-75
102	334-496-75	334-480-75	334-464-75
106	334-497-75	334-481-75	334-465-75

### • Modul-Anzugweste Super-120 Fr. 124.95

FC	Schwarz	Grau	Blau
25	334-580-75	334-564-75	334-448-75
26	334-581-75	334-565-75	334-449-75
27	334-582-75	334-566-75	334-550-75
28	334-583-75	334-567-75	334-551-75
29	334-584-75	334-568-75	334-552-75
30	334-585-75	334-569-75	334-553-75
48	334-586-75	334-570-75	334-554-75
50	334-587-75	334-571-75	334-555-75
52	334-588-75	334-572-75	334-556-75
54	334-589-75	334-573-75	334-557-75
56	334-590-75	334-574-75	334-558-75
58	334-591-75	334-575-75	334-559-75
98	334-593-75	334-577-75	334-561-75
102	334-594-75	334-578-75	334-562-75
106	334-595-75	334-579-75	334-563-75

FC Grösse entspricht Masstabelle (siehe vorletzte Katalogseite)

### • Modul-Anzughose Super-120 Fr. 164.95

FC	Schwarz	Grau	Blau
25	334-530-75	334-514-75	334-498-75
26	334-531-75	334-515-75	334-499-75
27	334-532-75	334-516-75	334-500-75
28	334-533-75	334-517-75	334-501-75
29	334-534-75	334-518-75	334-502-75
30	334-535-75	334-519-75	334-503-75
48	334-536-75	334-520-75	334-504-75
50	334-537-75	334-521-75	334-505-75
52	334-538-75	334-522-75	334-506-75
54	334-539-75	334-523-75	334-507-75
56	334-540-75	334-524-75	334-508-75
58	334-541-75	334-525-75	334-509-75
60	334-542-75	334-526-75	334-510-75
98	334-543-75	334-527-75	334-511-75
102	334-544-75	334-528-75	334-512-75
106	334-545-75	334-529-75	334-513-75

FC Grösse entspricht Masstabelle (siehe vorletzte Katalogseite)





Ascot Seidenkrawatte  
Regimental Stripes  
Seite 38.

van Laack Premium-  
Hemd Royal  
Seite 28.

Casanova Flecht-Loafer:  
[www.fashion-classics.ch](http://www.fashion-classics.ch)  
Suche nach Bestellnr.  
349-777 oder Tel.:  
071-274 66 17.

## Ein authentisches irisches Original – aber um ein Viertel leichter als üblich.

**Der zeitlos-elegante Donegal-Tweed-Anzug von Magee, Spitzenqualität seit 1866.**

Im Unterschied zu vielen Modelabels, die ihre Stoffe oft von weither beziehen, webt die irische Traditionsmanufaktur Magee ihren luxuriösen Donegal-Tweed noch im eigenen Haus.

**Von Kennern weltweit wegen seiner lebhaften Farbe und seines authentischen Charakters geschätzt.**

Die melierten Garne verleihen dem Stoff eine einzigartige Textur, die ihn unverwechselbar macht. Mit einem Gewicht von nur 355 g/m<sup>2</sup> ist dieser Tweed ca. 25 % leichter als herkömmliche Tweeds, die oft schwer und schon nach kurzer Zeit unbequem sind. So werden Sie Ihren Anzug auch in geheizten Innenräumen den ganzen Tag hindurch gern tragen.

**Behaglich wärmend und von Natur aus wasser- und schmutzabweisend.**

Dank seiner Unempfindlichkeit gegen Flecken und Knitter eignen sich Sakko und Hose auch hervorragend als Reisebegleiter. Das zeitgemässe Dunkelblau wirkt viel frischer als klassisches Navy und lässt sich vielseitig kombinieren. Seitenschlitze sorgen für bequemen Sitz.

*Normale Passform. Sakko-Länge in Gr. 50: 74,5 cm. Hosen-Schrittlänge in Gr. 50: 81,5 cm. Farbe: Dunkelblau. 100 % Schurwolle, Sakko-Futter 55 % Viskose, 45 % Polyester. Reinigung. Hergestellt in Irland.*



• **Magee Donegal-Tweed-Blazer Fr. 499.–**

FC Grösse	Hersteller-Grösse	Nr.
25	40S	361-787-75
26	42S	361-788-75
27	44S	361-789-75
28	46S	361-791-75
29	48S	361-792-75
30	50S	361-793-75
48	38R	361-794-75
50	40R	361-795-75
52	42R	361-796-75
54	44R	361-797-75
56	46R	361-798-75
58	48R	361-799-75
60	50R	361-800-75
98	40L	361-801-75
102	42L	361-802-75
106	44L	361-803-75

*FC Grösse entspricht Masstabelle (siehe vorletzte Katalogseite)*

• **Magee Donegal-Tweed-Hose Fr. 259.–**

FC Grösse	Hersteller-Grösse	Nr.
25	34S	361-804-75
26	36S	361-805-75
27	38S	361-806-75
28	40S	361-807-75
29	42S	361-809-75
30	44S	361-810-75
48	32R	361-811-75
50	34R	361-812-75
52	36R	361-813-75
54	38R	361-814-75
56	40R	361-815-75
58	42R	361-816-75
60	44R	361-817-75
98	34L	361-818-75
102	36L	361-819-75
106	38L	361-820-75

*FC Grösse entspricht Masstabelle (siehe vorletzte Katalogseite)*

**Für einen Designer-Smoking müssen Sie kein Vermögen ausgeben.**

**Zeitgemäss schlanke Passform.  
Edles Wolltuch. Von Karl Lagerfeld.**

Für einen guten Designer-Smoking können Sie leicht 1.400 Franken und mehr ausgeben. Dieser Klassiker aus der Kollektion von Karl Lagerfeld ist erfreulich erschwinglich, und ist dabei aus feinem Wolltuch und durch den Lagerfeld-typisch schmalen Schnitt absolut zeitgemäss.

**Perfekt schlanke Passform dank Stretch und individueller Grössenwahl für Jackett und Hose.**

Smoking-Jackett in taillierter 2-Knopf-Form mit 2 Rückenschlitzen. 2 Pattentaschen, 1 Brustleistentasche, 4 Innentaschen. Smoking-Hose in schlanker Flat-Front-Form. 2 französische Schrägertaschen. 2 geknöpfte Paspel-Gesässstaschen.

*Länge Jackett in Gr. 48: 71 cm. Schrittlänge Hose in Gr. 48: 81 cm. Farbe: Schwarz. 86 % Wolle, 10 % Polyamid, 4 % Elasthan. Futter aus 100 % Viskose. Reinigung.*



- **Karl Lagerfeld Smoking-Jackett**  
Fr. 474.–

FC Grösse	Nr.
48	328-988-75
50	328-989-75
52	328-990-75
54	328-991-75
56	328-992-75
58	328-993-75
60	328-994-75
98	328-995-75
102	328-996-75
106	328-997-75

*FC Grösse entspricht Masstabelle (siehe vorletzte Katalogseite)*

- **Karl Lagerfeld Smoking-Hose**  
Fr. 199.95

FC Grösse	Nr.
48	328-998-75
50	328-999-75
52	329-000-75
54	329-001-75
56	329-002-75
58	329-003-75
60	329-004-75
98	329-005-75
102	329-006-75
106	329-007-75

*FC Grösse entspricht Masstabelle (siehe vorletzte Katalogseite)*

# Hemden



## van Laack „Royal“: Alles, was Sie von einem Premium-Hemd erwarten.

**Beste Baumwolle. Erstklassige Verarbeitung. Bügelleichte Ausrüstung.**

Mit der Vision, das luxuriöseste Hemd zu fertigen, startete Heinrich van Laack 1881 in Berlin. Und mit dem Slogan „van Laack – das königliche Hemd“ wurde sein Hemd in den 20er-Jahren zum Statussymbol und zu einem der ersten Markenartikel im Bekleidungsbereich. Heute steht die Marke van Laack weltweit für Premium-Hemden und -Blusen.

**Der besonders dichte und feine Popeline ist ein Genuss auf der Haut.**

Ausgesucht langstapelige, nachhaltige Bio-Baumwolle aus den besten Anbaugebieten der Welt – Peru, den USA und Ägypten – wird hauchdünn ausgesponnen zu einem Vollzwirn-Garn mit einem hohen Feinheitsgrad von 120 Nm (Nm = Millionstel Millimeter). Daraus entsteht dieses blickdichte, strapazierfähige, aber auch besonders luftige, atmungsaktive Popeline-Gewebe. Ein Finish sorgt für die seidige Optik und den glatten, soften Griff.

**Wie ein integriertes Bügeleisen: Dank „Perfect-Look“-Ausrüstung bleibt Ihr Hemd makellos knitterfrei.**

Neueste Technologie aus der Schweiz verändert die Zellstruktur der Baumwoll-Faser, sodass sie sich bei Wärme ausdehnt und somit der Faltenbildung entgegenwirkt. Ihr neues Hemd glättet sich also beim Tragen immer wieder von selbst – allein durch Ihre Körperwärme und ohne chemische Substanzen.

*Wahlweise in zwei Passformen und zwei Manschettenformen: „Tailor Fit“ ist der reguläre Schnitt: leicht tailliert mit zwei Rückenabnähern – zeitgemäss, aber bequem. „Slim Fit“ ist der aktuell schlanke Schnitt mit körperbetontem Sitz und zwei Rückenabnähern. Länge bei beiden Modellen: 82,5 cm in Kragenweite 41. Gemässiger Hai-fisch-Kragen. 100 % Baumwolle. Enthält nichttextile Teile tierischen Ursprungs (Knöpfe). Maschinenwaschbar, bügelleicht.*

**Passform: Slim Fit**

- van Laack Premium-Hemd Royal, Doppelmanschette Fr. 237.–

Kragen- weite in cm	67 cm- Ärmel	71 cm- Ärmel
	Weiss	Weiss
38	342-348-75	342-417-75
39	342-349-75	342-418-75
40	342-411-75	342-419-75
41	342-412-75	342-420-75
42	342-413-75	342-421-75
43	342-414-75	342-422-75
44	342-415-75	342-423-75
45	342-416-75	342-424-75

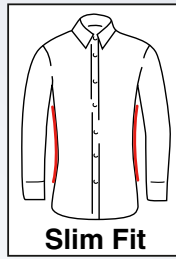

- van Laack Premium-Hemd Royal, Sportmanschette Fr. 225.–

Kragen- weite in cm	67 cm-Ärmellänge			Kragen- weite in cm	71 cm-Ärmellänge		
	Weiss	Hellblau	Schwarz		Weiss	Hellblau	Schwarz
38	342-442-75	342-425-75	342-433-75	38	342-468-75	342-452-75	342-460-75
39	342-443-75	342-426-75	342-434-75	39	342-470-75	342-453-75	342-461-75
40	342-445-75	342-427-75	342-435-75	40	342-471-75	342-454-75	342-462-75
41	342-446-75	342-428-75	342-437-75	41	342-472-75	342-455-75	342-463-75
42	342-447-75	342-429-75	342-438-75	42	342-473-75	342-456-75	342-464-75
43	342-448-75	342-430-75	342-439-75	43	342-474-75	342-457-75	342-465-75
44	342-449-75	342-431-75	342-440-75	44	342-475-75	342-458-75	342-466-75
45	342-450-75	342-432-75	342-441-75	45	342-476-75	342-459-75	342-467-75

**Passform: Tailor Fit**

- van Laack Premium-Hemd Royal, Doppelmanschette Fr. 237.–

Kragen- weite in cm	67 cm- Ärmel	71 cm- Ärmel
	Weiss	Weiss
38	342-478-75	342-487-75
39	342-479-75	342-488-75
40	342-480-75	342-489-75
41	342-481-75	342-490-75
42	342-482-75	342-491-75
43	342-483-75	342-492-75
44	342-484-75	342-493-75
45	342-486-75	342-494-75

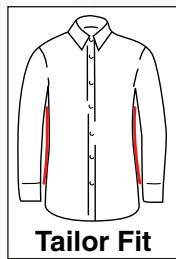

- van Laack Premium-Hemd Royal, Sportmanschette Fr. 225.–

Kragen- weite in cm	67 cm-Ärmellänge			Kragen- weite in cm	71 cm-Ärmellänge		
	Weiss	Hellblau	Schwarz		Weiss	Hellblau	Schwarz
38	342-504-75	342-495-75	342-539-75	38	342-530-75	342-512-75	342-521-75
39	342-505-75	342-496-75	342-540-75	39	342-531-75	342-513-75	342-522-75
40	342-506-75	342-497-75	342-541-75	40	342-532-75	342-514-75	342-523-75
41	342-507-75	342-498-75	342-542-75	41	342-533-75	342-515-75	342-524-75
42	342-508-75	342-499-75	342-544-75	42	342-534-75	342-516-75	342-525-75
43	342-509-75	342-500-75	342-545-75	43	342-536-75	342-517-75	342-526-75
44	342-510-75	342-502-75	342-546-75	44	342-537-75	342-518-75	342-528-75
45	342-511-75	342-503-75	342-547-75	45	342-538-75	342-520-75	342-529-75

**Merkmale, die ein van Laack-Hemd unvergleichlich machen:**

Feiner Popeline aus hauchdünn ausgesponnener, langstapeliger Baumwolle.

Besonders dicht und haltbar gesteppte Nähte mit 8 statt der üblichen 5 oder 6 Stiche pro cm.

Die oft stark beanspruchte Seitennaht ist eine echte, 6 mm breite und durchgehend genähte Handkappaht.

3-Loch-Knöpfe aus bruchfestem Perlmutter der Trochacea Tiefseeschnecke.

Besonders haltbar sowie leicht zu schliessen und zu öffnen: auf Stiel genähte Knöpfe.

160 Stickstiche fassen jedes Knopfloch ausreissicher ein.

Geraute Spezial-Einlagen aus reiner Baumwolle in Kragen und Manschetten passen sich formfest und zugleich anschmiegsam der Körperkontur an.



**Entdecken Sie einen guten alten Freund.  
Und vergessen Sie, dass ein Hemd gebügelt werden muss.**

Dieses Hemd hat das klassisch ungekünstelte Aussehen von Baumwolle. Rein und einfach gibt es das wohl vertraute Gefühl, einen guten alten Freund um sich zu haben. Das kräftige, doch weiche Gewebe ist unübertroffen pflegeleicht und strapazierfähig. Der typisch lässige Look kommt am besten zur Geltung, wenn Sie es direkt von der Leine weg und ungebügelt tragen. Lieben Sie es eher akkurat geglättet, genügt ein leichtes Streichen mit dem Bügeleisen.

**Luftig feines Oxfordgewebe:**

Der Stoff wird wie ein Gitter gewebt. Das macht ihn luftig und lässt die Haut atmen. Zudem entsteht so das belebte Oberflächenbild. Die gemusterten Hemden sind aufwändig bunt gewebt. So bleibt das Dessin auch nach unzähligen Wäschen farbfrisch – ganz im Gegensatz zu einfach gedruckten Mustern. Die Hemden passen zu lässigen Anzügen genauso gut wie zu Jeans und Cargo-Pants. Und sind vielseitiger als Jeanshemden.

**Beste Verarbeitung:**

Die Nähte sind besonders dicht und fein gesteppt – dadurch extrem haltbar. Die sauberen Kappnähte innen können sich auch auf Dauer nicht lösen oder ausfransen. Mit grosszügigem Button-down-Kragen und aufgesetzter Brusttasche. Die lange Form bleibt stets im Bund. Die Manschetten sind besonders sorgfältig geschneidert; mit knöpfbaren Ärmelschlitzern.

*Grosszügig und bequem geschnitten mit breiter Rückenfalte. Länge in Kragenweite 40: 81 cm, Ärmellänge: 63,5 cm. 100 % Baumwolle. Maschinenwaschbar. Exklusiv bei Fashion Classics.*

- **The BDO-Shirt Fr. 112.95**

Kragenweite in cm	Weiss	Hellblau	Hellblau/Weiss gestreift
38	333-428-75	333-448-75	333-407-75
39	333-429-75	333-449-75	333-408-75
40	333-430-75	333-451-75	333-409-75
41	333-431-75	333-452-75	333-480-75
42	333-432-75	333-453-75	333-481-75
43	333-433-75	333-454-75	333-482-75
44	333-434-75	333-455-75	333-483-75
45	333-436-75	333-456-75	333-485-75
46	333-437-75	333-457-75	333-486-75



# Hemden



## Für kühlere Tage: die winterwarme Flanell-Version.

Im Gegensatz zum BDO-Shirt aus glattem Oxford-Gewebe wurde der luftig feine Stoff für diese neue Flanell-Version sanft gebürstet. So entsteht der weiche Griff und ein optimales Wärmevermögen. Perfekt für die kühlere Jahreszeit. Ansonsten genießen Sie alle gewohnten Vorzüge Ihres vertrauten BDO-Shirts: atmungsaktiv, pflegeleicht und strapazierfähig, im typisch lässigen Look.

*Grosszügig und bequem geschnitten mit breiter Rückenfalte. Länge in Kragenweite 40: 81 cm, Ärmellänge: 63,5 cm. Farbe: Royalblau. 100 % Baumwolle. Maschinenwaschbar. Exklusiv bei Fashion Classics.*

- **The BDO Flanell-Shirt**  
**Fr. 149.95**

Kragenweite in cm	Nr.
38	357-099-75
39	357-100-75
40	357-101-75
41	357-102-75
42	357-104-75
43	357-105-75
44	357-106-75
45	357-107-75
46	357-108-75



**Made in Ireland:  
Grossvaters Flanell-Shirt, so weich und robust wie anno dazumal.**

**Das seltene Original von Lee Valley Ireland/Cork.**

Das original irische „Grandfather Flanell Shirt“ erinnert an eine Ära, in der Wecker noch auf dem Misthaufen standen und Wasser am Brunnen geholt wurde. Heutzutage ist dieser Klassiker in seiner ursprünglichen Form kaum noch zu finden. Doch Lee Valley Ireland in Cork fertigt ihn nach wie vor nach überlieferter Tradition.

**Der Flanell ist aus hochwertiger, besonders weicher Baumwolle gewebt und sanft aufgeraut.**

Im Vergleich zu herkömmlichem Flanell ist dieser Stoff viel haltbarer und neigt nicht zum Pillen. Der lange, weite Schnitt besticht durch seinen urgemütlichen und liebenswert altmodischen Charme. Der kleine Stehkragen schützt Ihren Nacken vor Zugluft, während die tiefreichende Knopfleiste das Hineinschlüpfen erleichtert. Ein seltenes Original, das die Geschichte und den Charme

Irlands in sich trägt. Mit knöpfbarer Brust-Paspeltasche.

*Weite Form mit abgerundetem Saum. Farbe: Navy/Creme gestreift. Länge in Gr. 50: 89 cm. Ärmellänge: 65 cm. 100 % Baumwolle. Maschinenwaschbar.*

- **Grandfather-Flanell-Shirt**  
**Fr. 89.95**

FC Grösse	Hersteller-Grösse	Nr.
48	M	357-508-75
50	L	357-510-75
52	XL	357-511-75
54	2XL	357-512-75
56	3XL	357-513-75
58	4XL	357-514-75
60	5XL	357-515-75

FC Grösse entspricht Masstabelle (siehe vorletzte Katalogseite)







## Typisch: Der Stehkragen. Neu: der modische Denim-Look.

**Das legendäre Nehru-Hemd von Patric Hollington, Paris.**

Bei den meisten Herstellern sind Stehkragen nur ein vorübergehendes Schwimmen mit dem Mainstream. Bei Patric Hollington sind sie seit über 45 Jahren ein Bekenntnis und die bevorzugte Kragenform der Kollektion. Seither sind Hollingtons Stehkragenhemden unter dem Namen „Nehru“ bekannt – als Hommage an Jawaharlal Nehru, den ersten Premierminister des modernen Indiens. Die Materialien jedoch werden permanent weiter entwickelt und dem Zeitgeist angepasst. Wie bei diesem Nehru-Hemd:

**Denim – als körnig kühler Fein-Canvas gewebt.**

Viel leichter und luftiger als der feste Twill üblicher Jeansstoffe, hautfreundlich weich und anschmiegsam.

**Ein Hollington-Muss: 2 Taschen!**

Zeit seines Lebens war Hollington ein bekennender Taschenfan – und stattete so das Nehru-Hemd mit zwei praktischen Brusttaschen aus. Die halbe Knopfleiste harmoniert perfekt mit dem Stehbund. Dehnfalte im Rücken. Abgerundete 2-Knopf-Manschette.

*Lässig gerade fallende Form.  
Länge in Kragenweite 41/42:  
76 cm, Ärmellänge: 65,5 cm.  
100 % Baumwolle. Maschinen-  
waschbar. Exklusiv bei Fashion  
Classics.*

- **Hollington Nehru-  
Jeanshemd Fr. 174.95**

Kragen- weite in cm	Hersteller- Grösse	Nr.
39/40	M	345-802-75
41/42	L	345-803-75
43/44	XL	345-804-75
45/46	XXL	345-805-75
47/48	3XL	345-806-75





## Luxuriöse Rarität: Das Winterhemd mit feinstem Kaschmir.

Angenehm wärmend. Wunderbar weich.  
Erfreulicher Preis.

Unglaublich, welchen Unterschied 15 % Kaschmir machen: Der ohnehin schon weiche Flanell fühlt sich noch voluminöser und weicher an als herkömmliche Qualitäten aus reiner Baumwolle. Und er wärmt auch spürbar besser. Und während Sie andernorts schon für Hemden mit geringerem Kaschmiranteil leicht über 300.– Franken und mehr ausgeben können, kostet dieses nur 199.95 Franken.

### Sogar maschinenwaschbar.

Im schonenden Wollwaschgang übersteht das Hemd ohne Probleme eine Wäsche in der Maschine. Dank klassischem Vichy-Muster in Schwarz und Grau, lässt sich das Hemd vielseitig kombinieren und kommt nie aus der Mode. Gemässigter Kentkragen, Brusttasche und Sportmanschette.

*Tailor Fit: Leicht tailliert. Länge in Kragenweite 41: 81 cm, Ärmellänge: 64,5 cm. Farbe: Schwarz/Grau. 85 % Baumwolle, 15 % Kaschmir. Maschinenwaschbar. Exklusiv bei Fashion Classics.*

- **Kaschmir-Flanellhemd Vichykaro**  
**Fr. 199.95**

Kragenweite in cm	Nr.
38	352-745-75
39	352-746-75
40	352-747-75
41	352-748-75
42	352-749-75
43	352-750-75
44	352-751-75
45	352-752-75
46	352-753-75





### Ein Hemd, warm und bequem wie Ihr Lieblingspullover.

**Voluminöser, jacquardgewebter Flanell aus Jaspé-Garn.  
Von den Hemden-Spezialisten DU4.**

Kein Vergleich zu dünnem, kaum wärmendem Hemdenpopeline: Der Stoff für dieses Flanell-Winterhemd ist aus 2-fach gezwirntem 30er Jaspé-Garn, welches sonst fast ausschliesslich für Pullover und Jacken verwendet wird.

**Das blaugrundige Minimaldessin gibt dem Hemd die modische Note.**

Konfektioniert ist es wie ein klassisches Freizeithemd: Gemässiger Haifischkragen, Weiten verstellbare Sportmanschetten, geknöpfter Ärmelschlitz.

Das softe Hemd ist besonders knitterarm – es ist so gut wie kein Bügeln erforderlich.

*Tailor Fit: Leicht tailliert mit Rückenabnähern. Farbe: Blau/Hellgrau. Länge in Kragenweite 40: 81 cm, Ärmellänge: 67 cm. 100 % Baumwolle. Enthält nichttextile Teile tierischen Ursprungs (Perlmutterknöpfe). Maschinenwaschbar.*

- **DU4 Jaspé-Winterhemd**  
**Fr. 219.–**

Kragenweite in cm	Nr.
38	316-024-75
39	316-025-75
40	316-027-75
41	316-028-75
42	316-029-75
43	316-040-75
44	316-041-75
45	316-043-75
46	316-044-75



## Typisch: der Stehkragen. Neu: der leichte Flanell.

**Nicht zu warm. Nicht zu kalt. 8 Monate im Jahr richtig.**

Bei den meisten Herstellern sind Stehkragen nur ein vorübergehendes Schwimmen mit dem Mainstream. Bei Patric Hollington sind sie seit über 45 Jahren ein Bekenntnis und die bevorzugte Kragenform der Kollektion. Seither sind Hollingtons Stehkragenhemden unter dem Namen „Nehru“ bekannt – als Hommage an

Jawaharlal Nehru, den ersten Premierminister des modernen Indiens. Die Materialien jedoch werden permanent weiter entwickelt und dem Zeitgeist angepasst. Wie bei diesem Nehru-Hemd:

**Light-Flanell aus reiner Baumwolle – leicht, hautfreundlich und atmungsaktiv.**

Wärmender als der übli-

che Hemdenpopeline. Leichter und eleganter als dicker, winterwarmer Woll-Flanell. Das neue Ganzjahresgewebe ist aus fein ausgesponnenen Garnen, die Oberfläche nur dezent angeraut.

### Ein Hollington-Muss: 2 Taschen!

Zeit seines Lebens war Hollington ein bekennender Taschenfan – und stattete so das Nehru-Hemd mit zwei praktischen Brusttaschen aus. Die halbe Knopfleiste harmoniert perfekt mit dem Stehbund.

*In lässig gerade fallender Form. Dehnfalte im Rücken. Länge in Kragenweite 41/42: 75,5 cm, Ärmellänge: 65 cm. Farbe: Blau. 100 % Baumwolle. Maschinenwaschbar.*

- **Nehru-Baumwoll-Flanellhemd**  
**Fr. 162.95**



Kragenweite in cm	Hersteller- Grösse	Nr.
39/40	M	348-080-75
41/42	L	348-081-75
43/44	XL	348-082-75
45/46	XXL	348-083-75
47/48	3XL	348-084-75



**Aktuelles Tartan-Design.  
Sogar fein genug zu edlen Sakkos.**

**Gedeckte Farben. Edler Stoff. Hochwertige Details.**

Tiefdunkles, je nach Lichteinfall fast schwarz wirkendes Marineblau und sattes Tannengrün gehören zu den Trendfarben. Und: Sie machen dieses Tartan-Hemd ungewöhnlich zurückhaltend. Dank des gelben Überkaros wirkt es dennoch dezent frisch. Es erlaubt Ihnen unzählige gelungene Kombinationen von Business bis Freizeit. Perfekt passt es zu den aktuellen Brit-Styles und Landlord-Looks – und zu allen wichtigen Herbstfarben.

**Wärmend, aber nicht zu rustikal: Feinflanell aus reiner Baumwolle.**

Der Stoff ist leicht angeraut, besonders weich und anschmiegsam. Er lässt die Haut atmen und knittert wenig. Ockerfarbene Cord-Belege an Knopfleiste, Kragensteg und Manschetten werfen den noblen Gesamteindruck zusätzlich auf. Button-down-Kragen. 1-Knopf-Manschetten.

*Regulärer Schnitt mit abgerundetem Saum. Länge in Kragenweite 41: 81 cm. Ärmellänge: 64,5 cm. Farbe: Nachtblau/Dunkelgrün. 100 % Baumwolle. Maschinenwaschbar. Von Ingram.*

- **Ingram Tartan-Hemd Fr. 124.95**

Kragenweite in cm	Nr.
38	303-878-75
39	303-879-75
40	303-880-75
41	303-881-75
42	303-882-75
43	303-883-75
44	303-884-75
45	303-885-75
46	303-886-75



**Reine italienische Seide  
aus Como.  
Bei Ascot in Krefeld  
handgenäht.**

**In zeitgemäss schmaler Breite.**

Das Krefelder Traditionsunternehmen Ascot von 1908 hat inzwischen über 110 Jahre Erfahrung als Krawattier. Weiche Spezialeinlagen sorgen für tadellos glatten Fall und einen ausdrucksvollen Knoten.

**Noch immer das Krawatten-Dessin echter Gentlemen: klassisch britische „Regimental Stripes“.**

Auf den britischen Inseln stolzes Zeichen der Zugehörigkeit zu einem Regiment. Die aufwändige Jacquardwebung lässt die Diagonalstreifen besonders plastisch aus dem Fond der fülligen Seidenqualität hervortreten.

**Kaviartupfen: das wohl anpassungsfähigste Krawattendessin. Echt gewebt statt nur bedruckt.**

Die 1 Millimeter kleinen Tupfen sind weniger verspielt als grössere Punkte – und dezenter als Karos oder Streifen. Aufwändig jacquardgewebt treten die weissen Tupfen aussergewöhnlich plastisch aus dem Fond hervor. Die ohnehin füllige Como-Seide erscheint dadurch noch voluminöser.

**Kettendessin: besonders scharf und lange haltbar dank aufwändigem Digitaldruck.**

Minimal-Muster zieren nach wie vor die edelsten Krawatten. Doch nur selten sind sie so gestochen scharf und auf lange Sicht haltbar wie bei diesem Kettendessin. Durch modernsten Digitaldruck dringt die Farbe tief in die Faser ein und erreicht eine bei filigranen Mustern bislang unbekannte Präzision.

*Breite: 7,5 cm. 100 % Seide. Reinigung.  
Hergestellt in Deutschland.*

**Ascot Seidenkrawatte**

**Kaviartupfen**

**Fr. 99.95**

- Rot Nr. 313-418-75
- Marine Nr. 313-419-75

**Ascot Seidenkrawatte Kettendessin**

**Fr. 109.95**

- Rot/Navy Nr. 327-873-75
- Grau/Schwarz Nr. 327-874-75

**Ascot Seidenkrawatte Regimental Stripes Fr. 99.95**

- Blau/Rot Nr. 313-423-75



Kaviartupfen



Kettendessin

Regimental Stripes

## Die eine Krawatte für (fast) alle Sakkos und Anzüge.

Im klassischen Paisley-Dessin:

Ihr Allrounder zu Beige, Braun, Blau, Grau, Schwarz.

Paisley ist ein ewiger Klassiker unter den Krawattendessins – immer zeitgemäss und niemals langweilig. Doch selten ist die Farbkombination so gelungen, passt zu derart vielen Sakkos und Anzügen.

Bei alpi in Krefeld auf italienische Seide gedruckt.

Die traditionelle Herstellung erfordert viel Erfahrung und Geschick: Die füllige Como-Seide wird im 45°-Winkel zugeschnitten und auf speziellen Langnaht-Maschinen genäht. Spezialeinlagen machen den Knoten besonders ausdrucksvoll, und Knitterfalten erholen sich über Nacht.

Mit 6,5 cm modisch schmal. Farbe: Blau/Grau/Braun/Beige/Rost. 100 % Seide. Reinigung. Hergestellt in Deutschland. Exklusiv bei Fashion Classics.

- **alpi Kombiwunder-Paisley-Krawatte**  
Nr. 330-338-75 Fr. 74.95



## Krawattenschal

### Feinstes italienisches Tuch. Klassisches Medaillon-Muster. Zwei Tragevarianten.

Der Krawattenschal von alpi –

Spezialist für edle Herren-Accessoires seit 1904.

Krawatten sieht man inzwischen fast nur noch bei festlichen offiziellen Gelegenheiten oder in bestimmten Berufsbranchen. Daher boomt die Suche nach lässigen, doch ebenso eleganten Alternativen: Der Krawattenschal feiert sein modisches Comeback.

**Bewusst nicht nur aus Seide gefertigt – für besseren Halt am Hals.**

Kein Vergleich zu klassischen Schals, die immer wieder aus dem Hemd rutschen. Der hohe Baumwoll-Anteil macht das Gewebe aus der italienischen Seidenstadt Como besonders hautfreundlich und saugfähig. Seide liegt schmiegsam weich auf der Haut und verleiht Ihrem Krawattenschal edlen Glanz.

**Lässt sich auch als klassischer Schal tragen.**

Während herkömmliche Krawattenschals recht kurz sind und daher unter dem Hemd verbleiben müssen, ist dieser so üppig dimensioniert, dass Sie ihn gern auch als klassischen Schal locker um den Hals legen werden.

Misst 180 x 45 cm. Farbe: Rot/Oliv/Blau. 70 % Baumwolle, 30 % Seide. Reinigung. Hergestellt in Italien. Exklusiv bei Fashion Classics.

- **alpi Krawattenschal**  
Nr. 343-817-26 Fr. 89.95



# Krawatten Tücher & Schleifen

## **Peppiger als andere Uni-Krawatten. Und unempfindlicher.**

**Die Seidenkrawatte mit plastischem  
Wellen-Relief. Von alpi, Krefeld.**

Uni-Krawatten sind herrlich unkomplizierte Kombinationspartner – aber leider meist etwas langweilig. Diese hat Pepp, wirkt durch die geprägte Struktur interessant und lebendig. Willkommener Nebeneffekt des Dessins: Die Oberfläche ist nicht so empfindlich wie glatte Satinseide.

**Knitterfalten glätten sich über Nacht.**

Die füllige Seide ist im 45°-Winkel zugeschnitten, auf speziellen Langnaht-Maschinen genäht und mit Spezialeinlagen gefüttert. Das bewirkt einen aussergewöhnlich guten Erholungseffekt und macht den Knoten besonders ausdrucksvoll.

*Breite: 6,5 cm. 100 % Seide. Reinigung.  
Hergestellt in Deutschland.*

**alpi Uni-Wellen-Krawatte  
Fr. 62.95**

- Braun Nr. 339-429-75
- Hellblau Nr. 339-428-75
- Navy Nr. 339-427-75
- Schwarz Nr. 339-426-75





## Ihr wohl lässigstes (und vielleicht edelstes) Einstecktuch ist aus feinstem Kaschmir.

Die stilvolle Ergänzung zu entspannter Freizeit-Mode. Von Pellens & Loick, seit 1870.

Einstecktücher aus Seide ersetzen bei Business-Anzügen immer häufiger die Krawatte. Zu Freizeit-Mode erscheinen sie dagegen oft zu formell. Die Lösung ist dieses leichte, weiche Tuch aus mongolischem Kaschmir: Es wirkt genauso edel, passt aber auch perfekt zu entspannten Casual Looks – etwa zu Cord-Anzügen, Leder-Blousons oder gemusterten Tweed-Sakkos.

**Nicht nur ein zusätzlicher Farbakzent – sondern Ausdruck Ihrer Individualität.**

Die dezenten Nuancen gehen mit Ihren Anzügen, Sakkos und Hemden immer wieder neue geschmackvolle Kombinationen ein. Im Gegensatz zu Seiden-Stoffen hat das Kaschmir-Gewebe besseren Halt und rutscht daher weder aus der Brusttasche noch in sie hinein.

**Das bessere Einstecktuch ist handrolliert.**

Hier zeigt sich das 150-jährige Know-how des Accessoires-Spezialisten Pellens & Loick, 1870 in Berlin als Krawatten- und Schalmanufaktur gegründet: Der Saum wird von Hand eingerollt und auch von Hand vernäht. Eine selten gewordene Technik, die Fingerspitzengefühl erfordert, Ihr Tuch aber viel schöner und wertvoller macht als maschinell gearbeitete.

*Misst 30 x 30 cm. 100 % Kaschmir. Reinigung. Exklusiv bei Fashion Classics.*

**Pellens & Loick Kaschmir-Einstecktuch**  
**Fr. 69,95**

- Blau/Grau Nr. 342-650-75
- Beige/Blau Nr. 342-651-75

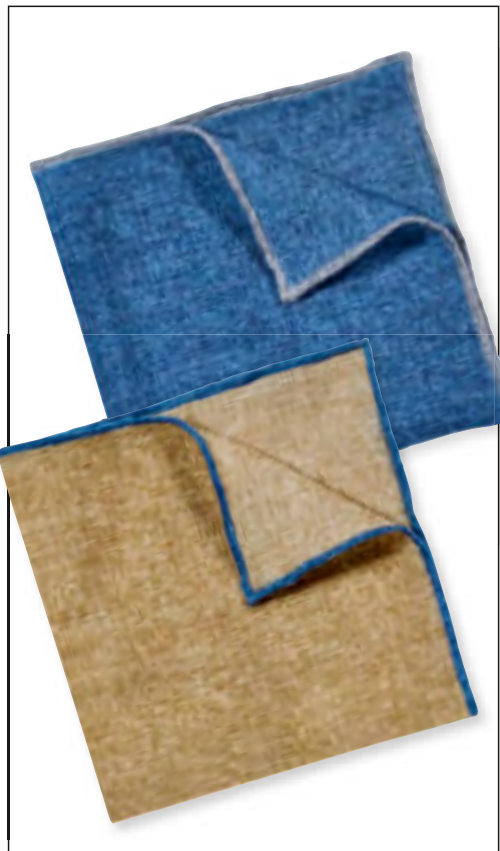

## Wenn Schleife, dann der klassische Selbstbinder.

Aus feinsten italienischen Seide. Von Blick, Spezialist für Herren-Accessoires seit 1954.

Kenner schätzen das Ritual des Schleifebindens. Denn traditionelle Selbstbinder wirken viel individueller, viel stilvoller als die üblichen vorgebundenen „Fertigfliegen“. Die volumig weiche, edel satinierte Como-Seide ist erfreulich knitterarm, angenehm griffig. Und sie gibt dem Knoten Halt. Eine Binde-Anleitung wird mitgeliefert.

*100 % Seide. Misst 6,5 x 11 cm. Reinigung.*

**Blick Selbstbinder-Schleife Fr. 55,95**

- Schwarz Nr. 340-134-75
- Bordeaux Nr. 340-133-75
- Hellblau Nr. 340-132-75



Luxus-  
Herren-  
gürtel  
Seite 55.

## Die perfekte Businesshose für das ganze Jahr. Aus feiner Super-110-Schurwolle.

**Kühl. Bequem. Und sogar waschbar.**

Nur feinfädige, besonders hochwertige Schurwolle (110 m Garn wiegen nur 1 g!) lässt sich zu einem Tuch weben, das so edel, luftig und leicht ist wie feinsten Hemdenstoff. Und das sogar angenehm kühl bei Hitze ist, da die reine Wolle sehr Temperatur ausgleichend wirkt. Zudem ist es ausgesprochen glatt und absolut kratzfrei. Denn die kleinen abstehenden Wollspitzen des Garns werden in einem aufwändigen Verfahren dauerhaft geglättet.

Dank innen gummiertem Bund rutschen Hemden nicht raus. Zwei seitliche Schrägtaschen, zwei geknöpfte Paspel-Gesäss-taschen.



*Schlanke Flat-Front-Form mit geradem Bein. Schrittlänge in Gr. 50: 83 cm. Fussweite: 40 cm. 100 % Schurwolle. Futter 65 % Polyester, 35 % Baumwolle. Maschinenwaschbar.*

- **Waschbare Schurwoll-Hose**  
**Fr. 199.95**

FC Grösse	Anthrazit	Schwarz
25	357-914-75	343-357-75
26	357-915-75	343-358-75
27	357-916-75	343-359-75
28	357-917-75	343-360-75
29	357-918-75	343-361-75
30	357-919-75	343-362-75
48	357-920-75	343-363-75
50	357-922-75	343-364-75
52	357-923-75	343-365-75
54	357-924-75	343-366-75
56	357-925-75	343-367-75
58	357-926-75	343-368-75
60	357-927-75	343-369-75
98	357-928-75	343-370-75
102	357-929-75	343-371-75
106	357-930-75	343-372-75

FC Grösse entspricht Masstabelle (siehe vorletzte Katalogseite)



**Robust und wasserabweisend  
wie klassischer Loden.  
Aber viel weicher.  
Viel leichter.**

**Diese winterliche Tuchhose begleitet  
Sie von Business-Meeting bis  
Waldspaziergang.**

Sie spüren es schon beim ersten Tragen: Der edle Stoff macht diese Hose warm und wasserabweisend wie eine klassische Lodenhose, aber merklich leichter und weicher. Mehler – der älteste Tuchhersteller Deutschlands – webt noch heute ausschliesslich im bayerischen Tirschenreuth. Und hat den Loden dort in über 350 Jahren immer weiter verbessert.

**Trachtenmode ade: Diese Lodenhose ist auch voll Citytauglich.**

Natürlich können Sie Ihre neue Feinlodenhose auch bedenkenlos in der freien Natur und sogar bei schlechtem Wetter tragen. Doch aufgrund ihrer dezenten Walkoberfläche und der komfortablen Trageeigenschaften ist sie sogar Business-tauglich.

*Klassische Form mit geradem Bein.  
Schrittlänge in Gr. 50: 81,5 cm. Fussweite:  
38 cm. 98 % Schurwolle, 2 % Elasthan.  
Futter: 65 % Polyester, 35 % Baumwolle.  
Reinigung. Exklusiv bei Fashion Classics.*

- **Feinloden-Tuchhose  
Fr. 199.95**

FC Grösse	Anthrazit	Beige	Blau
26	336-126-75	336-142-75	345-894-75
27	336-127-75	336-143-75	345-895-75
28	336-128-75	336-144-75	345-896-75
29	336-129-75	336-145-75	345-897-75
30	336-130-75	336-146-75	345-898-75
48	336-131-75	336-147-75	345-899-75
50	336-132-75	336-148-75	345-900-75
52	336-133-75	336-149-75	345-901-75
54	336-134-75	336-150-75	345-902-75
56	336-135-75	336-151-75	345-903-75
58	336-136-75	336-152-75	345-904-75
60	336-137-75	336-153-75	345-905-75
98	336-138-75	336-154-75	345-906-75
102	336-139-75	336-155-75	345-907-75
106	336-140-75	336-156-75	345-908-75

*FC Grösse entspricht Masstabelle (siehe vorletzte Katalogseite)*





## Extra weich und wärmend: die Luxus-Chino mit feinstem Kaschmir.

Kaum zu glauben, was 6 % Kaschmir ausmachen: Diese Chino aus italienischem Edeltex aus Edeltexgewebe ist viel weicher und anschmiegsamer als die üblichen aus reiner Baumwolle. Sie wärmt besser. Und durch die leicht angeraute Stoffoberfläche hält sie auch mehr Wind ab. Atmungsaktiv bleibt sie dennoch.

### 2 % Elasthan geben viel Bewegungsfreiheit.

Der bewährte FlatFront-Schnitt sorgt für ausgezeichnete Passform. Gürtelschlaufen. 2 Seitentaschen. 2 geknöpfte Gesässtaschen.

*Flat-Front-Form mit geradem Bein. Schrittweite in Gr. 50: 83 cm. Fussweite: 39 cm. 92 % Baumwolle, 6 % Kaschmir, 2 % Elasthan. Maschinenwaschbar. Exklusiv bei Fashion Classics.*

- **Winter-Chino Fr. 199.95**

FC Grösse	Beige	Navy
25	357-949-75	357-931-75
26	357-950-75	357-932-75
27	357-951-75	357-933-75
28	357-952-75	357-934-75
29	357-953-75	357-935-75
30	357-955-75	357-936-75
48	357-956-75	357-937-75
50	357-957-75	357-938-75
52	357-958-75	357-940-75
54	357-959-75	357-941-75
56	357-960-75	357-942-75
58	357-961-75	357-943-75
60	357-963-75	357-944-75
98	357-964-75	357-945-75
102	357-965-75	357-946-75

FC Grösse entspricht Masstabelle (siehe vorletzte Katalogseite)

**So leicht und vielseitig wie  
eine klassische Chino.  
Aber viel wärmer,  
weicher und robuster.**

**Kommt ohne zusätzliches Futter aus:  
die Allwetter-Thermo-Chino  
von Hosenspezialist Hiltl/Deutschland.**

Kein Vergleich zu schwer gefütterten, oft auftragenden Winterhosen: Das Wärmegeheimnis dieser Chino steckt in ihrer flauschig angerauten Innenseite. Dadurch verfügt sie über kleine Luftkammern, die Körperwärme speichern und gegen Frostwetter isolieren. Und bleibt damit atmungsaktiv und weniger voluminös. Der hochwertige Twill ist besonders robust und für nahezu jedes Wetter geeignet.

**Zu Sakko oder edler Strickjacke im Business.  
Zu Outdoor-Jacke beim Waldspaziergang.**

Die klassische Chino-Optik macht diese Hose trotz ihrer Wärmeleistung und Allwetter-Tauglichkeit erstaunlich vielseitig. Ein leichter Satinschliff macht die Aussenseite wunderbar weich, die bedruckte Innenseite sorgt umgeschlagen für einen interessanten Hingucker.

**Hiltl aus dem bayerischen Sulzbach-Rosenberg fertigt seit 1955 hochwertige Herrenhosen.**

Handwerkliche Perfektion und viel Liebe zum Detail kennzeichnen die Verarbeitung der Oberpfälzer Manufaktur: mit zwei seitlichen Schrägtaschen und zwei geknöpften Gesässtaschen.

*Klassische Chino-Form mit schlankem Bein. Schritt-  
länge in Gr. 50: 83 cm.  
Fussweite: 38 cm. 98 %  
Baumwolle, 2 % Elasthan.  
Maschinenwaschbar.*

- **Hiltl Allwetter-  
Thermo-Chino  
Fr. 174.95**



FC

Grösse	Anthrazit	Navy
25	361-545-75	361-562-75
26	361-546-75	361-563-75
27	361-547-75	361-564-75
28	361-548-75	361-565-75
29	361-549-75	361-566-75
30	361-551-75	361-567-75
48	361-552-75	361-568-75
50	361-553-75	361-569-75
52	361-554-75	361-570-75
54	361-555-75	361-571-75
56	361-556-75	361-572-75
58	361-557-75	361-573-75
60	361-558-75	361-574-75
98	361-559-75	361-575-75
102	361-560-75	361-576-75
106	361-561-75	361-577-75

*FC Grösse entspricht Masstabelle (siehe vorletzte  
Katalogseite)*



## Die klassische Cordhose auf dem neuesten Stand.

**Trendgerechte Rippenbreite. Sattes Stoffgewicht.  
Und genau die richtige Materialmischung.**

Die Cordhose zählt seit jeher zu den essenziellen Winter-Klassikern. Doch Cord ist nicht gleich Cord. Dank der üppigen 580-g/lfm-Qualität und der mittelbreiten Rippe (4 Rippen pro cm) ist diese Hose wärmer und robuster als gewöhnliche Cordstoffe, die zumeist um ein Viertel leichter sind.

### **Ausgeklügelte Materialmischung.**

Der hohe Baumwoll-Anteil macht den samtigen Flor wunderbar weich, Polyamid unempfindlich gegen Knitterfalten. Modal und ein spezielles Finish verstärken den edlen, matt schimmernden Lüster. Und durch Elasthan ist Ihre neue Hose längs-elastisch und dadurch äusserst bequem.

### **Spitzenqualität aus Deutschland.**

Die Weberei Kindermann in Bad Bentheim, ein auf Stoffe für Arbeitskleidung spezialisierter Traditionsbetrieb, verfügt über mehr als 100 Jahre Know-how bei der Herstellung erstklassiger Cordgewebe. Mit Bundfalten, zwei seitlichen Schrägtaschen und zwei geknöpften Gesässstaschen.

*Bequemer, gerader Schnitt. Schrittlänge in Gr. 50: 84 cm, Fussweite: 38 cm. 71 % Baumwolle, 15 % Polyamid, 10 % Modal, 4 % Elasthan. Maschinenwaschbar.*

- **Kindermann Cordhose Fr. 189.95**

FC	Grösse	Korn	Oliv	Beigebraun
	25	352-119-75	352-155-75	352-136-75
	26	352-121-75	352-156-75	352-137-75
	27	352-122-75	352-157-75	352-139-75
	28	352-123-75	352-158-75	352-140-75
	29	352-124-75	352-159-75	352-141-75
	30	352-125-75	352-160-75	352-142-75
	48	352-126-75	352-162-75	352-143-75
	50	352-127-75	352-163-75	352-144-75
	52	352-128-75	352-164-75	352-145-75
	54	352-129-75	352-165-75	352-147-75
	56	352-130-75	352-166-75	352-148-75
	58	352-131-75	352-167-75	352-149-75
	60	352-132-75	352-168-75	352-150-75
	98	352-133-75	352-169-75	352-151-75
	102	352-134-75	352-170-75	352-152-75
	106	352-135-75	352-171-75	352-154-75

FC	Grösse	Navy	Bordeaux	Dunkelbraun
	25	352-172-75	352-190-75	352-208-75
	26	352-173-75	352-191-75	352-209-75
	27	352-174-75	352-192-75	352-210-75
	28	352-175-75	352-193-75	352-212-75
	29	352-176-75	352-194-75	352-213-75
	30	352-177-75	352-196-75	352-214-75
	48	352-178-75	352-197-75	352-215-75
	50	352-180-75	352-198-75	352-216-75
	52	352-181-75	352-199-75	352-217-75
	54	352-182-75	352-200-75	352-218-75
	56	352-183-75	352-201-75	352-219-75
	58	352-184-75	352-202-75	352-220-75
	60	352-185-75	352-204-75	352-221-75
	98	352-186-75	352-205-75	352-222-75
	102	352-188-75	352-206-75	352-223-75
	106	352-189-75	352-207-75	352-224-75

*FC Grösse entspricht Masstabelle (siehe vorletzte Katalogseite)*

## Klassiker Feincordhose – jetzt mit unsichtbarem Wärme-Komfort.

### Bonding statt Futter:

#### Nichts kann verrutschen oder einlaufen.

Thermo-Hosen sind an kalten Tagen die perfekte Bekleidung. Doch meist sehen sie allzu rustikal und sportlich aus, sind dick gefüttert, bauschig und alles andere als schick. Diese Feincordhose hingegen besteht nur aus einer einzigen Lage Stoff. Wärmt genauso gut. Und sieht dennoch ganz klassisch aus.

### Das Geheimnis: Hohlfaser-Technologie – dem Fell der Eisbären abgeschaut.

Die weiche Gewebe-Abseite besteht aus mikrofeinen Hohlfasern (Thermolite®). Sie schliessen, wie die Härchen des Eisbärenfells, Luft ein – und

isolieren so die körpereigene Wärme. Etwaige Feuchtigkeit wird an die Stoff-Oberfläche abgegeben, wo sie schnell verdunstet. So umgibt Sie stets ein angenehm trockenes Klima. Bei klirrender Kälte, körperlicher Anstrengung und in überhitzten Räumen.

### Bewegungsfreiheit inklusive.

Dank Stretch-Stoff und Dehnbund gibt die Hose sanft nach und engt nirgends ein. Eine leichte

Gummierung im Innenbund verhindert, dass Ihr Hemd aus der Hose rutscht. 2 Schub- und 2 geknöpfte Gesäss-taschen.

*Flat-Front-Form mit gerade geschnittenem Bein. Schrittlänge in Gr. 50: 84 cm, Fussweite: 38 cm. Farbe: Tabak. 98 % Baumwolle, 2 % Elasthan. Thermolite®-Bonding aus 100 % Polyester. Maschinenwaschbar.*

- **Thermolite®-  
Feincordhose  
Fr. 162.95**

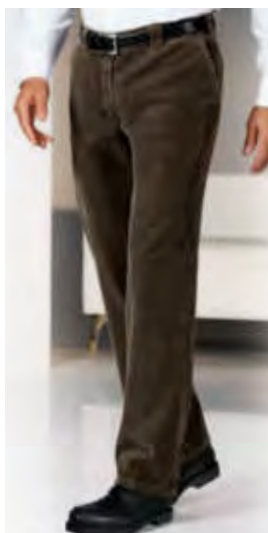

FC Grösse	Nr.
25	308-252-75
26	308-253-75
27	308-254-75
28	308-255-75
29	308-256-75
30	308-257-75
48	308-258-75
50	308-259-75
52	308-260-75
54	308-261-75
56	308-262-75
58	308-263-75
60	308-264-75
98	308-265-75
102	308-266-75
106	308-267-75

*FC Grösse entspricht Masstabell  
(siehe vorletzte Katalogseite)*

## **Extra weich und wärmend: die Edelcord-Five-Pocket mit feinstem Kaschmir.**

Kaum zu glauben, was 8 % Kaschmir ausmachen: Diese Feincordhose ist noch weicher und wärmer als die üblichen aus reiner Baumwolle.

**2 % Elasthan geben viel Bewegungsfreiheit.**

Der bewährte Schnitt des deutschen Hosen-Spezialisten Nik Boll sorgt für ausgezeichnete Passform. 2 Seitentaschen, 2 Gesässtaschen, schräge Münztasche.

*Five-Pocket-Form mit geradem Bein. Schrittlänge in Gr. 50: 82 cm. Fussweite: 39,5 cm. Farbe: Beige. 90 % Baumwolle, 8 % Kaschmir, 2 % Elasthan. Enthält nicht-textile Teile tierischen Ursprungs (Leder-Label). Maschinenwaschbar. Exklusiv bei Fashion Classics.*

- **Five-Pocket-Edelcordhose**  
**Fr. 212.–**

FC Grösse	Nr.
25	346-834-75
26	346-835-75
27	346-836-75
28	346-837-75
29	346-838-75
30	346-839-75
48	346-880-75
50	346-881-75
52	346-882-75
54	346-883-75
56	346-884-75
58	346-885-75
60	346-886-75
98	346-887-75
102	346-888-75
106	346-889-75

*FC Grösse entspricht Masstabell  
(siehe vorletzte Katalogseite)*





## Endlich eine wirklich farbbeständige Chino.

**Schwarz bleibt schwarz dank seltener Reaktiv-Färbung. Wäsche für Wäsche.**

Die meisten schwarzen Baumwollhosen ergrauen schon nach wenigen Wäschen. Nicht so diese Jeans aus neuartigem „Perma Black“-Stoff.

**Geschmeidig glatt und strapazierfähig dank erlesener Pima-Baumwolle.**

Im Vergleich zu gewöhnlicher Baumwolle ist langstapelige Pima nicht nur weicher und angenehmer auf der Haut, sondern auch robuster und langlebiger.

**Die einzigartige Reaktiv-Färbung übersteht zahlreiche Wäschen.**

Im Gegensatz zu herkömmlichen Färbemethoden, bei denen die Farbe lediglich auf der Oberfläche des Stoffes aufliegt, geht die Reaktiv-Färbung eine chemische Verbindung mit der Faser ein. Das Ergebnis ist ein intensives Schwarz, das seine Brillanz auf Dauer behält – selbst nach vielen Waschgängen.

**Ein Schuss Elasthan und der unsichtbare Dehnbund schaffen viel Bewegungsfreiheit.**

So passt sich Ihre Chino jeder Bewegung auf das Bequemste an. Der diskret eingearbeitete Dehnbund erleichtert das An- und Ausziehen und sorgt dafür, dass die Hose stets perfekt sitzt, ohne jemals einzuengen. Mit kleiner Doppelpaspel-Uhrentasche.

*Normale Form. Schrittlänge in Gr. 50: 84 cm. Saumweite 38 cm. Farbe: Schwarz. 95 % Baumwolle, 5 % Elasthan. Maschinenwaschbar.*

• **Perma-Black-Chino Fr. 149.95**

FC Grösse	Nr.
25	361-636-75
26	361-637-75
27	361-638-75
28	361-639-75
29	361-650-75
30	361-651-75
48	361-652-75
50	361-653-75
52	361-654-75
54	361-655-75
56	361-656-75
58	361-657-75
60	361-658-75
98	361-660-75
102	361-661-75
106	361-666-75

*FC Grösse entspricht Masstabelle (siehe vorletzte Katalogseite)*



## Die Optik einer klassischen Jeans. Und die Bequemlichkeit einer Jogginghose.

**Komfortabler Wohlühl-Denim – formstabil, knitterfrei und bewegungsfreundlich.**

Nur selten findet man Jeans, die so bequem sind wie diese. Ihr Geheimnis: das innovative Hybrid-Gewebe ISKO™ Twill FF mit der kernigen Optik von Denim, dabei jedoch anschmiegsam und elastisch wie ein Jersey. Gibt jeder Bewegung anstandslos nach und engt nirgends ein.

**Dennoch leiert die Jeans nicht aus, sondern wirkt immer top gepflegt.**

Perfekt für 24 Stunden, 7 Tage die Woche. Auf langen Autofahrten oder Flügen, beim Radfahren und Wandern, für Mussestunden auf der Couch, ... Der Schnitt ist klassisch zeitlos. Perfekt für legere Freizeit-Outfits. Mit bequem elastischem Bund.

*Five-Pocket-Form mit geradem Bein. Schrittlänge in Gr. 50: 84 cm, Fussweite: 38 cm. 90 % Baumwolle, 8 % Polyester, 2 % Elasthan. Maschinenwaschbar. Von Club of Comfort: Herrenkonfektion nach Schneiderart, seit 1954.*

- **24 Stunden-Jeans**  
**Fr. 149.95**

FC Grösse	Blau	Grau
25	316-092-75	348-085-75
26	316-093-75	348-086-75
27	316-094-75	348-087-75
28	316-095-75	348-088-75
29	316-096-75	348-089-75
30	316-097-75	348-090-75
48	316-098-75	348-091-75
50	316-099-75	348-092-75
52	316-100-75	348-093-75
54	316-101-75	348-094-75
56	316-102-75	348-095-75
58	316-103-75	348-096-75
60	316-104-75	348-097-75
98	316-105-75	348-098-75
102	316-106-75	348-099-75
106	316-107-75	348-100-75

*FC Grösse entspricht Masstabelle (siehe vorletzte Katalogseite)*

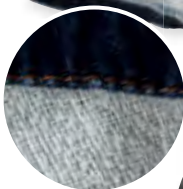

**Innen ist der Jersey sanft geraut – dadurch super soft und anschmiegsam.**



**Kein Ausbeulen.  
Viel weniger Sitzfalten.  
Und über Nacht trocken.**

**Die hochelastische T400®-Faser macht es möglich.**

T400® veredelt herkömmlichen Denim so, dass er sogar für Businesshosen taugt. Die Elastikfaser weist eine Molekularstruktur auf, die sich dauerhaft nach Dehnung wieder in ihre ursprüngliche Form zurückzieht. Knie und Gesäss dieser Jeans beulen auch nach Stunden nicht unschön aus und die üblichen Sitzfalten an der Hüfte und an den Kniekehlen erholen sich rasch. Die permanente Stretch-Faser macht die Hose superbequem und bietet höchste Bewegungsfreiheit.

**Denim mit T400® trocknet 3-mal schneller als herkömmlicher Jeansstoff.**

Abends gewaschen, können Sie Ihre Jeans schon am nächsten Tag wieder tragen. Trotz der revolutionären Eigenschaften von T400® fühlt sie sich angenehm weich an und sieht gepflegt und wertig aus wie wertvolle Baumwolle.

*Moderner 5-Pocket-Schnitt mit schmalem Bein. Schrittlänge in Gr. 50: 84 cm. Fussweite: 40 cm. 92 % Baumwolle, 8 % Elastomultiester. Maschinenwaschbar.*

• **T400®-Jeans Fr. 124.95**



FC Grösse	Blau	Grau	Weiss
25	334-147-75	336-569-75	235-515-75
26	334-148-75	336-570-75	235-523-75
27	334-149-75	336-571-75	235-531-75
28	334-160-75	336-572-75	235-549-75
29	334-161-75	336-573-75	235-556-75
48	334-162-75	336-574-75	235-564-75
50	334-163-75	336-575-75	235-572-75
52	334-164-75	336-576-75	235-580-75
54	334-165-75	336-577-75	235-598-75
56	334-166-75	336-578-75	235-606-75
58	334-167-75	336-579-75	235-614-75
60	334-168-75	336-580-75	235-622-75
98	334-170-75	336-581-75	235-630-75
102	334-171-75	336-582-75	235-648-75
106	334-172-75	336-583-75	235-655-75

*FC Grösse entspricht Masstabtabelle (siehe vorletzte Katalogseite)*

## Endlich eine wirklich farbbeständige Jeans.

**Schwarz bleibt schwarz.  
Wäsche für Wäsche.**

Die meisten schwarzen Baumwollhosen ergrauen oft schon nach wenigen Wäschen. Nicht so diese Jeans aus neuartigem „Perma Black“-Denim. Das satte Tiefschwarz entsteht durch eine spezielle Carbon-Färbung und eine besondere Veredelung.

**Bequem, unkompliziert und belastbar.  
Formstabil und knitterarm.**

Durch den Elasthan-Anteil erholt sich Ihre neue Hose schnell von etwaigen Sitzfalten. Gibt jeder Bewegung angenehm nach. Und passt stets perfekt. Nach dem Waschen können Sie die Hose problemlos im Schonprogramm des Trockners trocknen, anschliessend kurz glatt streichen und das Bügeln bleibt Ihnen erspart.

*Klassische 5-Pocket-Form mit normaler Leibhöhe und geradem Bein. Farbe: Tiefschwarz. Schrittlänge in Gr. 50: 82 cm. Fussweite: 40 cm. 98 % Baumwolle, 2 % Elasthan. Enthält nichttextile Teile tierischen Ursprungs. Maschinenwaschbar. Trocknergeeignet. Exklusiv bei Fashion Classics.*

- **Perma-Black-Jeans Fr. 112.95**



FC Grösse	Nr.
48	357-795-75
50	357-796-75
52	357-797-75
54	357-799-75
56	357-800-75

*FC Grösse entspricht Masstabelle  
(siehe vorletzte Katalogseite)*

## Die Jeans für den Winter: Sanft wärmend. Aber trotzdem unvergleichlich leicht.

**Thermolite® lässt Sie niemals frieren.  
Und hält Ihre Haut stets angenehm trocken.**

In der kalten Jahreszeit sind Thermo-Hosen die perfekte Bekleidung. Doch meist sind sie dick gefüttert, bauschig und schwer. Diese Jeans hingegen wärmt (mindestens) genauso gut, trägt sich aber dennoch unglaublich leicht.

**Das Geheimnis: Hohlfaser-Technologie – dem Fell der Eisbären abgeschaut.**

Die weiche Gewebe-Abseite besteht aus mikrofeinen Hohlfasern (Thermolite®). Sie schliessen, wie die Härchen des Eisbärenfells, Luft ein – und isolieren so Ihre körpereigene Wärme. Etwaige Feuchtigkeit wird an die Stoffoberfläche abgegeben, wo sie schnell verdunstet. So umgibt Sie stets ein angenehm trockenes Klima – bei klirrender Kälte, aber auch bei Anstrengung und in überhitzten Räumen.

**Optisch nicht von normalen Jeans zu unterscheiden.**

Hohlfaser und Denim sind zu einer einzigen Schicht verarbeitet. Das macht diese warme Hose dünner als üblich und gibt eine hohe Gewebefestigkeit – ohne unschönes Ausbeulen. Dank der

Highstretch-Qualität ist sie trotz Thermobonding sehr bequem.

*Klassischer Five-Pocket-Schnitt mit zusätzlichem Handyfach in der rechten Eingrifftasche. Gerade geschnittene Beine. Schrittlänge in Gr. 50: 84 cm. Fussweite: 38 cm. Farbe: Blau. Obermaterial: 89 % Baumwolle, 8 % Elastomultiester, 3 % Elasthan. Futter: 100 % Polyester. Maschinenwaschbar.*

- **Five-Pocket-Thermo-Jeans**  
**Fr. 174.95**



FC Grösse	Blau	Grau
25	341-736-75	351-663-75
26	341-737-75	351-664-75
27	341-738-75	351-665-75
28	341-739-75	351-666-75
29	341-740-75	351-667-75
30	341-741-75	351-669-75
48	341-742-75	351-670-75
50	341-743-75	351-671-75
52	341-744-75	351-672-75
54	341-745-75	351-673-75
56	341-746-75	351-674-75
58	341-747-75	351-675-75
60	341-748-75	351-676-75
98	341-749-75	351-677-75
102	341-751-75	351-679-75
106	341-752-75	351-680-75

FC Grösse entspricht Masstabelle (siehe vorletzte Katalogseite)



## Genial bequemer Gürtel: stufenlos verstellbar. Und elastisch.

Vergessen Sie Gürtellängen und -größen. Dieser geflochtene Gürtel kommt ohne Ösen aus. Der Dorn kann an beliebiger Stelle durch das Flechtwerk gesteckt werden und passt so immer zentimeter-genau. Ausserdem sind die Viskose umsponnenen Gummischnüre elastisch und bieten so zusätzlichen Tragekomfort: der Gürtel hält sicher, drückt aber nie, auch nicht beim Sitzen.

### Beste Täschner-Verarbeitung.

Die vielen verschiedenen Farben setzen frische Akzente – ob in Ihre Business-Garderobe oder in Ihren Freizeitlook. Und die klassische Täschner-Verarbeitung garantiert, dass Sie ihn viele Jahre lang tragen werden. Endlich

ein Gürtel, den man gut verschenken kann, da er immer passt.

*Länge mit Schnalle: 123 cm. Breite: 3 cm. Material aus 100 % Viskose mit Gummikern. Kalbleder. Schliesse aus Voll-Messing, silberfarben legiert. Hergestellt in Italien.*

### Belts Elastischer Gürtel Fr. 89.95

- Grau Nr. 329-600-75
- Beige Nr. 360-503-75
- Bordeaux Nr. 329-599-75
- Jeansblau Nr. 360-651-75
- Navy Nr. 360-685-75
- Braun Nr. 360-693-75
- Schwarz Nr. 360-487-75

**Wertvoll wie luxuriöseste Gürtel.  
(Dennoch erfreulich erschwinglich.)**

**Feinstes italienisches Kalbsleder,  
in Italien meisterlich von Hand verarbeitet.**

Nur italienisches Kalbsleder bester Provenienz ist gut genug: So beliefert die traditionsreiche, in Mailand ansässige Gerberei nicht wenige Modehäuser von Weltruf. Diese Gürtel entstehen in der Provinz Parma – in Handarbeit, Stück für Stück. Im dortigen Familienbetrieb wird das Leder von Hand geschnitten, die Kanten sorgfältig gefräst, geschliffen, gebeizt und poliert. Sie können es sehen und fühlen: Dieser Gürtel wird viele Jahre ein Glanzstück Ihrer Garderobe sein.

**Langlebiges Volleder. Beste Qualität auch bei Ausstattung und Schliesse.**

Kein herkömmliches, kaum belastbares Spaltleder: Das Futter besteht aus dem gleichen vollnarbigen Kalbleder wie die Oberseite. Feine Ton-in-Ton Steppstiche zeugen vom haltbaren Vernähen der beiden Lagen und fachlichem Einfügen

Bundweite in cm	Nr.
85	329-841-75
90	329-842-75
95	329-843-75
100	329-844-75
105	329-845-75
110	329-846-75

von Gürtelschlaufe und -schliesse.

*Zweilagiges Kalbleder: Gürtelbreite: 3,5 cm. Schlaufe. Schliesse in klassischer Rechteckform, bleifrei, hypoallergen. Lieferung in mit Samt ausgekleideter Geschenkbox.*

- **Luxus-Herregürtel**  
**Fr. 210.–**



**Kostbares nordisches Hirschleder.  
Aufwändige Sämischgerbung.  
Handgefertigte Bronzeschliesse.**

**Hergestellt von der traditionsreichen Gürtel-Manufaktur Ludwig Schröder, seit 1825.**

Im Gegensatz zu üblichen Rindsleder-Gürteln besteht dieses Modell aus kostbarem nordischem Hirschleder, was es besonders geschmeidig macht. Die zeitaufwendige (und daher nur selten angewendete) Sämischgerbung macht Ihren Gürtel zudem besonders robust.

**Das Obermaterial stammt aus einer kleinen Familiengerberei im sächsischen Nossen.**

Die Sämischgerbung ist eine der ältesten Gerbertechniken, die noch angewendet werden: Der langwierige Prozess erstreckt sich über ein ganzes Jahr. Doch das Ergebnis lohnt sich: strapazierfähiges Leder mit samtartiger Haptik und aussergewöhnlicher Weichheit.

**Mit handgefertigter Bronzeschliesse – einem wahren Meisterstück der Handwerkskunst.**

Beim Wachsausschmelzverfahren wird die gewünschte Form in Wachs gegos-

Bundweite in cm	Nr.
85	356-735-75
90	356-736-75
95	356-737-75
100	356-738-75
105	356-739-75

sen und in einen Keramikmantel eingebettet. Nach der Aushärtung werden die Wachsteile aus der Keramikform ausgeschmolzen, und die Form wird im Ofen gebrannt.

*3,3 cm breit. Farbe: Dunkelbraun. Obermaterial und Futter Leder. Hergestellt in Deutschland. Exklusiv bei Fashion Classics.*

- **Ludwig Schröder Hirschleder-Gürtel**  
**Fr. 174.95**



# Hosenträger

## Hosenträger aus der traditionsreichen Manufaktur Albert Thurston, seit 1820.

**Robustes Material.  
Perfekte Verarbeitung.  
Einzigartiger Komfort.**

Seit 1820 bedient Albert Thurston Könige, Prinzen, Präsidenten, Filmstars und Geschäftsmänner. Noch heute werden die Schlaufen und Besätze aus unverwüstlichem und doch softem Sattelleder von Hand genäht. Und die nickelfreien Edelstahl-Clips mit weichem Tuch auf Hochglanz poliert. Und auch nach über 200 Jahren sind die Accessoires von Thurston bekannt für hochwertigste Materialien und ausgezeichnete Verarbeitung – und genau diese Accessoires, die Ihrem Outfit den letzten Schliff verleihen, werden immer seltener.

### Die Hosenträger aus echtem Leder:

Mit echten Ledergurten passen sie perfekt zu Jeans und Lederhosen, aber auch zum lässigen Businessanzug. Das Elastikband im Rücken sorgt für viel Bewegungsfreiheit.

*Aus kräftigem Rindleder gefertigt. Exklusiv bei Fashion Classics.*

### Albert Thurston Leder-Hosenträger Fr. 159.95

- Schwarz Nr. 345-593-75
- Braun Nr. 345-594-75





### Der dezente Basic-Klassiker von Albert Thurston:

Er lässt sich am vielseitigsten kombinieren. Und ist weltweit so beliebt, dass er seit einem halben Jahrhundert unverändert hergestellt wird. Längenverstellbare, gummielastische Riemen.

*Elastik-Einsatz im Rücken. Wahlweise zum Knöpfen oder Anklippen. Ca. 3,5 cm breit. 79 % Polyester, 21 % Elastodien. Enthält nichttextile Teile tierischen Ursprungs (Leder-schlaufen und -besätze).*

**Albert Thurston  
Basic-Hosenträger Fr. 74.95**

- Rot  
Nr. 345-429-75
- Navy  
Nr. 345-428-75
- Schwarz  
Nr. 345-430-75

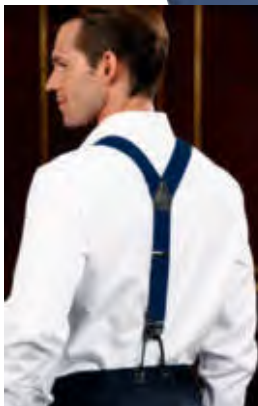

### Die edlen Gentleman-Hosenträger:

Hergestellt aus Wolle, Seide und Leinen bieten sie einzigartigen Tragekomfort und sind dabei äusserst robust und langlebig.

*Farbe: Beige-meliert. 50 % Wolle, 30 % Seide, 20 % Leinen. Enthält nichttextile Teile tierischen Ursprungs (Leder-schlaufen und -besätze).*

- **Albert Thurston  
Edel-Hosenträger  
Nr. 355-674-75 Fr. 159.95**



### Praktische Knopf-Clips für Ihre Hosenträger.

**Einfach an jeder Hose zu befestigen.**

Die stilvollen Clips im Vintage-Look sehen aus wie klassische 4-Loch-Knöpfe. Aber sie werden nicht angenäht, sondern einfach angeklippt – heute an der, morgen an einer anderen Hose. So tragen Sie Ihre knöpfbaren Lieblings-Hosenträger wenn Sie möchten jeden Tag.

*6 Stück. Aus antiksilbernem Stahl. Hergestellt in Deutschland.*

- **Hosenträger-Knopf-Clips Nr. 345-711-75 Fr. 49.95**





## Edles Lammnappa macht diese Steppweste herrlich leicht und handschuhweich zugleich.

Von Leder-Spezialist OCONI.

Als ebenso praktische wie stilvolle Ergänzung zu zahlreichen Outfits wird die Herren-Weste jetzt immer beliebter – besonders in der Übergangszeit. Im Unterschied zu herkömmlichen Steppwesten besteht der Oberstoff dieses Modells nicht aus Polyester, sondern aus geschmeidig weichem Lammnappa.

**Besonderes Kennzeichen: die Leichtigkeit.** Mit einer Dicke von nur 0,5 - 0,6 mm erreicht das Lammnappa sogar die Feinheit von Rentierleder (0,4 - 0,55 mm). Dadurch ist Ihre Weste auch enorm flexibel, was besonders bequem ist, wenn Sie viel unterwegs sind.

**Die Wattierung besteht aus unzähligen ther-**

**misch verschweissten Mikrofasern.**

So entstehen Millionen winziger Kammern, die warme Luft speichern – ein Prinzip, das der Isolationsleistung von Daunen in nichts nachsteht. Ihre Weste hält somit wunderbar warm, ohne jemals aufzutragen. Mit zwei Seitentaschen und zwei Innentaschen mit Knöpfen.

*Gerade Form. Länge in Gr. 50: 69 cm. Farbe: Dunkelbraun. Obermaterial Lammnappa, Futter 100 % Nylon, Füllung 100 % Polyester. Spezialreinigung. Exklusiv bei Fashion Classics.*

- **OCONI Lammnappa-Steppweste**  
**Fr. 249.–**

FC Grösse	Hersteller-Grösse	Nr.
48	M	356-551-75
50	L	356-552-75
52	XL	356-553-75
54	2XL	356-554-75
56	3XL	356-555-75
58	4XL	356-556-75
60	5XL	356-557-75

FC Grösse entspricht Masstabelle (siehe vorletzte Katalogseite)





## Zwei der weltweit kostbarsten Fasern im Duett.

**Der edle Zopf-Pullunder aus Baby-Alpaka und Pima-Cotton.  
Von Strick-Spezialist Clark Ross.**

Alpakawolle gehört schon zu den feinsten, weichsten und damit kostbarsten Fasern, die uns die Natur schenkt. Baby-Alpaka ist mit einer Feinheit von 20,1 bis 23 Mikron sogar noch filigraner. Ebenso rar und kostbar ist die Pima-Cotton.

**Maximal 2 - 3 % der weltweiten Baumwoll-ernte sind fein genug.**

Die „Seide Südamerikas“ erreicht nur in den klimatischen Bedingungen Perus die geforderte Feinheit von 3,2 - 3,9 Micronaire (im Vergleich dazu ist US-amerikanische Pima-Baumwolle mit 4,6 - 5,5 Micronaire deutlich gröber). Und: in Peru wird Pima-Cotton noch von Hand gepflückt und verlesen, ohne Einsatz von Chemikalien.

**Zeitlos schönes Zopfmuster. 2-fädig gestrickt in spezieller Plattiertechnik.**

Das Baby-Alpaka liegt aussen und sorgt für die edle, wollige Optik. Innen verhindert die seidig weiche, glatte Baumwolle Hautirritation und Flusen auf Ihren Rollis und Shirts.

*Reguläre Passform. Länge in Gr. 50: 69 cm. Farbe: Blau. 50 % Alpaka, 50 % Baumwolle. Handwäsche. Exklusiv bei Fashion Classics.*

- **Clark Ross  
Zopf-Pullunder  
Fr. 189.95**

FC Grösse	Hersteller-Grösse	Nr.
48	M	346-260-75
50	L	346-261-75
52	XL	346-263-75
54	XXL	346-264-75
56	3XL	346-265-75
58	4XL	346-266-75

*FC Grösse entspricht Masstabelle (siehe vorletzte Katalogseite)*



# Strickjacken



## Weich wie Kaschmir, aber dennoch robust: die Strickjacke aus kostbarem Royal Alpaka.

**Auf Jahre schön und ein besonders nobles Geschenk.**

Diese Strickjacke für Herren ist aus äusserst seltenem, kostbarem Royal-Baby-Alpaka. Die Edelfaser gehört zu den erlesensten der Welt. Ausschliesslich Fasern mit einem Durchmesser unter 19,5 Mikron und einer Länge von 64 - 68 mm dürfen das „Adelsprädikat“ Royal-Alpaka tragen.

Das feine Haar wird mühevoll von Hand aussortiert. Nur das feine Unterhaar mongolischer Kaschmir-Ziegen ist vergleichbar zart und weich.

**Dabei ist Royal Alpaka erstaunlich widerstandsfähig: resistent gegen Abrieb und Pilling. Und nimmt kaum Gerüche und Reisaub an.**

Im schlanken, eleganten Blouson-Stil volumig

weich und fully-fashioned glatt-gestrickt – für eine perfekte Passform. Mit formtreu gedoppelter Knopfleiste und dauerelastischen Rippenbündchen. Zwei Klappentaschen mit Kellerfalte bieten praktischen Stauraum. Den behaglichen Troyer-Kragen im Rippenmuster können Sie variabel hochgeschlossen oder leger offen tragen. Ein zeitlos schöner Klassiker, den Sie auf Jahre tragen – und mit fast allen Hemden, Shirts und Hosen kombinieren, die Ihr Kleiderschrank hergibt.

*Klassisch-legere Form. Länge in Gr. 50: 68 cm. Farbe: Beige-meliert. 100 % Alpaka. Handwäsche.*

- **Strickjacke, Royal Alpaka Fr. 439.–**

FC Grösse	Hersteller-Grösse	Nr.
48	M	220-236-75
50	L	220-244-75
52	XL	220-251-75
54	XXL	220-269-75
56	3XL	220-277-75

*FC Grösse entspricht Masstabelle (siehe vorletzte Katalogseite)*





## Bescheidener Auftritt, überragendes Tragegefühl.

Die klassische Sweatjacke.

Aber aus kostbarem mongolischen Two-Ply-Kaschmir.

Das ist gekonntes Understatement: Ihr neuer Reissverschluss-Cardigan hat den lässigen Look einer Sweatjacke – dabei ist er aus erlesenem zweifädigen Kaschmir aufwändig gefertigt.

**Weltfeinste Qualität aus der Inneren Mongolei.** Nur im rauen Hochland dieser Region entwickeln Kaschmirziegen ein so unübertrefflich zartes, volumiges, sanft wärmendes Vlies. Behutsam von Hand ausgekämmt und selektiert, muss jedes Flaumhaar 38 - 40 mm lang sein und einen Durchmesser von 15 - 16 Mikron haben: ideal für eine Jacke der traumhaft weichen Extraklasse.

**Perfekte Passform dank Fully-fashioned-Verarbeitung an Ärmelansatz und Schulter.**

Stehkragen und Bündchen sind aus dreifädigem Rippenstrick und dadurch über Jahre hinweg formstabil. Eine spezielle Anti-Pilling-Behandlung reduziert Knötchenbildung auf ein Minimum: Ihre Jacke bleibt auf lange Sicht schön.

*Klassisch gerader Schnitt. Länge in Gr. 50: 69 cm. 100 % Kaschmir. Handwäsche.*

- **Kaschmir-Sweatjacke**  
Fr. 373.–



FC Grösse	Grau	Blau	Schwarz/ Weiss
48	336-489-75	341-417-75	346-410-75
50	336-490-75	341-418-75	346-412-75
52	336-491-75	341-419-75	346-413-75
54	336-492-75	341-500-75	346-414-75
56	336-493-75	341-501-75	346-415-75

*FC Grösse entspricht Masstabell (siehe vorletzte Katalogseite)*

# Strickjacken



## Rustikaler Look – zeitgemäss interpretiert. Und wirklich noch „Made in Ireland“.

**Klassische Raglanjacke mit eingearbeiteter Schulterpasse.  
Von Traditionsstricker Fisherman out of Ireland.**

In der irischen Grafschaft Donegal, mit Blick auf den Atlantik, sitzt Fisherman out of Ireland. Das

Traditionsunternehmen hat es sich zur Aufgabe gemacht, sein umfangreiches Wissen in der Wollverarbeitung und Fertigung von Pullovern mit modischen Aspekten zu verbinden.

**Alle Modelle werden in Irland entworfen, gestrickt und fertig gestellt.**

Das Geheimnis dieser Jacke liegt in den Raglanärmeln mit Schulterpasse und dem Fischgrateinsatz sowie dem zurückgenommenen Rippenstrickmuster. Dadurch sitzt sie perfekt, engt nicht ein und trägt trotz des Musters nicht auf.

**Zur Tradition bei Fisherman gehört, dass nur 100 % Naturfasern eingesetzt werden.**

Und das spürt man sofort. Die edle Mischung aus wärmender Merinowolle und Kaschmir macht Ihre Jacke äusserst strapazierfähig und doch sehr weich und kratzfrei. Das Halsbündchen ist angenehm hoch gestrickt, sodass es auch bei leichtem Wind angenehm warm hält.

*Länge in Gr. 50: 70 cm. 95 % Schurwolle, 5 % Kaschmir. Knöpfe aus Teakholz. Handwäsche. Hergestellt in Irland. Exklusiv bei Fashion Classics.*

- **Fisherman Raglan-Strickjacke**  
**Fr. 286.–**

FC Grösse	Hersteller-Grösse	Grau	Blau
48	M	322-392-75	347-378-75
50	L	322-393-75	347-379-75
52	XL	322-394-75	347-440-75
54	XXL	322-395-75	347-441-75
56	3XL	322-397-75	347-442-75

*FC Grösse entspricht Masstabelle (siehe vorletzte Katalogseite)*





### **Baby-Alpaka: eine der kostbarsten Fasern der Welt.**

**Weich wie Kaschmir, aber robust genug für jeden Tag.**

Das feine Haar wird mühevoll von Hand verlesen: Ausschliesslich Fasern mit einer Feinheit von 20,1 bis 23 Mikron und einer Länge von 64 - 68 mm genügen den strengen Qualitätskriterien. Obwohl weich wie Kaschmir, ist Baby-Alpaka erstaunlich widerstandsfähig: Die Wolle ist resistent gegen Abrieb und Pilling. Und nimmt kaum Gerüche an. Durch die natürliche Elastizität der Fasern hält diese Ribbstrick-Jacke zudem optimal die Form.

**Die Natur bringt die schönsten Farben hervor.** Der helle Melange-Ton ist die Original-Farbe des Alpakaahaars und völlig naturbelassen. Kein Bleich- oder Farbstoff beeinträchtigt den Genuss des erlesenen Garns. Zudem ist Ihre Strickjacke besonders hautverträglich.

### **Design in Norwegen. Gestrickt in Südamerika.**

Das Studio des Alpaka-Spezialisten Clark Ross hat seinen Sitz im norwegischen Sandefjord. Die Produktion hingegen erfolgt direkt im Herkunftsland der Wolle.

*Gerade Form mit Stehkragen. 2-Wege-Reissverschluss. 2 Stecktaschen. Länge in Gr. 48: 66 cm. 100 % Alpaka. Maschinenwaschbar. Exklusiv bei Fashion Classics.*

- **Clark Ross  
Baby-Alpaka-  
Strickjacke  
Fr. 374.-**



FC Grösse	Hersteller-Grösse	Beige	Blau
48	M	311-866-75	340-708-75
50	L	311-867-75	340-709-75
52	XL	311-868-75	340-710-75
54	XXL	311-869-75	340-711-75
56	3XL	311-870-75	340-712-75

*FC Grösse entspricht Masstabelle (siehe vorletzte Katalogseite)*

# Pullover



## Feiner geht's nicht.

**Der Feinstrick-Rolli aus hauchzarter, tasmanischer Merinowolle – in seltenem 30-Gauge-Verfahren gestrickt.**

Nur Kaschmir ist vergleichbar fein. Mit nur 17,5 Mikron Durchmesser ist tasmanische Merinowolle in der Superfine-Qualität gut 20 % filigraner als gewöhnliche Merinowolle (19 bis 23 Mikron). Das macht diesen Strickrolli hauchzart und leicht,

dabei vollkommen kratzfrei und elegant. Er passt unters Sakko, zur Tuchhose und zum feinen Anzug. Und ist auf Reisen genauso ideal wie im Büro, da (ausser im Hochsommer) nie zu warm.

**Extrem feines, faltenfreies und pillingarmes Ma-**

**schbild. Luxuriöser Griff dank 30-Gauge-Strick.**

Nur wenige Stricker weltweit beherrschen das aufwändige und sehr komplizierte 30-Gauge-Strickverfahren. Dabei werden 30 Nadeln pro Inch verwendet, im Gegensatz dazu ist normaler „Feinstrick“ mit nur 21 Gauge fast schon grob. Und die empfindlichen Strickmaschinen akzeptieren nur engelshaarfeine Merino-Schurwolle – alles andere brächte sie zum Stillstand.

*Gerade Passform, mit gerippten Bündchen. Länge in Gr. 50: 70 cm. 100 % Schurwolle. Maschinenwaschbar. Hergestellt in Italien. Exklusiv bei Fashion Classics.*

- **Junghans 1954 Superfine-Strickrolli Fr. 215.–**



FC Grösse	Hersteller-Grösse	Schwarz	Royalblau	Grau
48	M	353-858-75	353-850-75	353-743-75
50	L	353-859-75	353-851-75	353-744-75
52	XL	353-860-75	353-852-75	353-745-75
54	XXL	353-861-75	353-853-75	353-746-75
56	3XL	353-863-75	353-855-75	353-747-75
58	4XL	353-864-75	353-856-75	353-748-75
60	5XL	353-865-75	353-857-75	353-749-75

FC Grösse entspricht Masstabelle (siehe vorletzte Katalogseite)





## Aussergewöhnlich edel. Ideal fürs ganze Jahr.

**Der Feinstrick-Troyer aus Pima-Cotton – veredelt mit Seide und Kaschmir.**

Vom urtypisch kernigen Seemannspullover hat dieser Troyer nur noch die Form mit dem Reissverschlusskragen. Aus edlem Garn fein gestrickt, passt er sogar zur eleganten Tuchhose. In der Übergangszeit ziehen Sie einfach ein T-Shirt unter. Und im Winter trägt er auch unter einem Sakko nicht auf.

**Sanft wärmend, atmungsaktiv und wunderbar weich.**

Englands Traditionsstricker Alan Paine verwendet eine besonders edle Garn-Mischung: extra langstapelige Pima-Baumwolle – in Peru noch von Hand gepflückt und dadurch frei von Chemikalien – sowie flaumzartes Kaschmir und nobel schimmernde Seide. Fully-fashioned formgestrickt und nicht – wie leider vielfach üblich – aus gestrickter Meter-

ware geschnitten. Dadurch hält Ihr Troyer auf Jahre seine Form, ohne auszuleiern oder sich zu verziehen.

*Normale Passform. Länge in Gr. 52: 70 cm. 70 % Baumwolle, 20 % Seide, 10 % Kaschmir. Maschinenwaschbar.*

- **Alan Paine Ganzjahres-Troyer Fr. 189.95**



FC Grösse	Hersteller-Grösse	Grau	Navy	Grün
48	40	345-263-75	346-026-75	356-680-75
50	42	345-264-75	346-027-75	356-681-75
52	44	345-265-75	346-028-75	356-682-75
54	46	345-266-75	346-029-75	356-684-75
56	48	345-267-75	346-070-75	356-685-75
58	50	345-268-75	346-071-75	356-686-75

*FC Grösse entspricht Masstabelle (siehe vorletzte Katalogseite)*

## Erstklassig und rar: 3-fädiges Kaschmir aus der Inneren Mongolei.

Zeitloser V-Pulli und Rolli in klassisch dezenten Farben. Von Junghans 1954.

2-fädiges Kaschmir (Two-Ply) ist schon eine Besonderheit. Noch seltener werden Sie 3-fädig versponnenes Kaschmir finden: Die weltbeste Qualität stammt aus der Inneren Mongolei. Nur in dieser eisigen Region entwickelt die seltene weisse Kaschmirziege ein solch feines, dichtes, langfaseriges Unterhaar.

### Aufwändig von Hand ausgekämmt.

Nur die extrem dünnen (15 - 16 Mikron „dick“) und bis zu 38 - 40 mm langen Fasern werden verwendet. Sie sind gerade gut genug für dieses Garn. Es ist unempfindlicher gegen Abrieb und pillt auch nicht so schnell wie einfaches Kaschmirkarn (aus z.B. afghanischem Kaschmir).

### Unendlich vielfältig zu kombinieren.

Der **V-Pulli** trägt sich wunderbar auf nackter Haut aber auch – sehr italienisch – mit feinem Hemd darunter wahlweise mit oder ohne Sakko. Der **Rolli** sitzt bequem, passt traditionell zu Jeans und Chinos und auch zum sportiven Sakko. Der Kragen schmiegt sich weich und wärmend um Ihren Hals. Die Rippstrick-Bündchen bleiben elastisch, ohne auszuleiern. Beide Pullover sind fully-fashioned formgestrickt und sitzen auch auf Dauer tadellos.

Länge in Gr. 48/50: 66 cm. Aus 100 % Kaschmir. Handwäsche. Exklusiv bei Fashion Classics.

- **Junghans 1954 Kaschmir-V-Pulli, Herren Fr. 336.–**

FC	Grösse	Navy	Hellblau
	46/48	346-278-75	336-501-75
	48/50	346-279-75	336-502-75
	50/52	346-280-75	336-503-75
	52/54	346-281-75	336-504-75
	54/56	346-282-75	336-505-75

FC	Grösse	Anthrazit	Taupe
	46/48	336-506-75	336-531-75
	48/50	336-507-75	336-532-75
	50/52	336-508-75	336-533-75
	52/54	336-509-75	336-534-75
	54/56	336-530-75	336-535-75

FC Grösse entspricht Masstabelle (siehe vorletzte Katalogseite)

- **Junghans 1954 Kaschmir-Rolli, Herren Fr. 336.–**

FC	Grösse	Hellblau	Navy
	46/48	336-536-75	346-267-75
	48/50	336-537-75	346-268-75
	50/52	336-538-75	346-269-75
	52/54	336-539-75	346-271-75
	54/56	336-540-75	346-272-75

FC	Grösse	Taupe	Anthrazit
	46/48	336-546-75	336-541-75
	48/50	336-547-75	336-542-75
	50/52	336-548-75	336-543-75
	52/54	336-549-75	336-544-75
	54/56	336-550-75	336-545-75

FC Grösse entspricht Masstabelle (siehe vorletzte Katalogseite)





**Leichter als Schurwolle. Fast so weich wie Kaschmir.  
Und deutlich robuster als beide.**

**Seltene Yakwolle, naturbelassen und frei von Chemie.**

Kein Vergleich zu derben Winterpullovern aus kratziger Schurwolle. Dieser Pullover ist aus flaumweicher Yakwolle gefertigt und eine kostbare Rarität. Die Wolle stammt von den Jungtieren der auf den Hochplateaus Tibets lebenden Yaks. Die einzigartige Rinderart grasst dort in 4.000 bis 6.000 m Höhe. Nur in diesen eisigen Regionen entwickeln die Tiere ihr so besonders dichtes Haarkleid.

**Warm und federleicht: Lediglich das langfaserige Unterhaar wird verwendet.**

Behutsam wird es von Hand ausgekämmt und zu feinem Garn versponnen. Trotz aller Zartheit ist Yakwolle auch verblüffend strapazierfähig.

**Kein Farbstoff beeinträchtigt den Genuss.**

Das vielseitige Grau-Braun ist die Ori-

ginal-Farbe des Yakhaars und völlig naturbelassen.

*Leger gerade Form mit Rundhalsausschnitt und Rippenbündchen. Länge in Gr. 52/54: 70 cm. Farbe: Grau-Braun. 70 % Yak, 30 % Schurwolle. Handwäsche.*

- **Yak-Pullover**  
**Fr. 311.–**

FC Grösse	Hersteller-Grösse	Nr.
46	S	339-814-75
48/50	M	339-815-75
52/54	L	339-816-75
56/58	XL	339-817-75
60	XXL	339-818-75

*FC Grösse entspricht Masstabelle (siehe vorletzte Katalogseite)*



## So leicht und so edel zugleich sind die wenigsten Rollkragenpullover.

Aus langstapeliger Baumwolle mit Kaschmir-Anteil fein gestrickt.  
Von Ragman.

Die jetzt modisch so aktuelle Rollkragenform findet man meist nur bei dicken Winterpullovern aus Wolle – oder bei dünnen Unterziehrollis. Bei Ragman haben wir jetzt das lange gesuchte Ganzjahres-Modell gefunden.

### Der ideale Materialmix fürs ganze Jahr.

5 % Kaschmir machen den feinen, leichten Baumwollstrick

weich und hautsympathisch. Nicht zu dünn gestrickt wirkt der Rolli richtig angezogen, ist ein vollwertiger Pullover und nicht nur ein Unterzug.

*Gerade, körpernahe Passform. Länge in Gr. 50: 71 cm. Ärmellänge: 65 cm. 95 % Baumwolle, 5 % Kaschmir. Maschinenwaschbar.*

- **Ragman Feinstrick-Rolli**  
**Fr. 89.95**



FC Grösse	Hersteller-Grösse	Creme	Curry	Grün	Anthrazit
46	S	346-728-75	346-747-75	346-755-75	346-764-75
48	M	346-729-75	346-748-75	346-756-75	346-765-75
50	L	346-740-75	346-749-75	346-757-75	346-766-75
52	XL	346-741-75	346-750-75	346-758-75	346-768-75
54	2XL	346-743-75	346-751-75	346-760-75	346-769-75
56	3XL	346-744-75	346-752-75	346-761-75	346-770-75
58	4XL	346-745-75	346-753-75	346-762-75	346-771-75
60	5XL	346-746-75	346-754-75	346-763-75	346-772-75

FC Grösse entspricht Masstabelle (siehe vorletzte Katalogseite)



## Einen weicheren, besseren Woll-Pullover werden Sie kaum finden.

Denn die Wolle, die dafür verarbeitet wird, gehört zu den hochwertigsten der Welt.

In Geelong, einer Stadt in Australien, werden schon seit Generationen Schafe gezüchtet, deren Wolle zu den hochwertigsten der Welt zählt. Geelong-Lambswool ist deshalb längst ein geschützter Markenbegriff für ausgezeichnete Qualität.

**Die feine Wolle dieser Pullover stammt von einer seltenen Schafzucht aus Geelong.**

Sie ist nicht nur schmiegsam weich, sondern auch robust und wärmend. Selbst empfindliche Haut empfindet sie nicht als kratzig, denn die Fasern ha-

ben einen Durchmesser von nur 19,5 Mikron. (Zum Vergleich: Herkömmliche Schafwolle misst etwa 25-35 Mikron, während Kaschmirfasern zwischen 15 und 19 Mikron liegen.) Das Garn wird in England von der Spinnerei Z. Hinchliffe & Sons gefertigt, die seit 1766 für beste Qualität steht. Mit bequemen Rippstrick-Bündchen an Ausschnitt, Ärmeln und Saum.

*Normale Passform. Länge in Grösse 50: 72 cm. 100 % Schurwolle. Handwäsche.*

### • Geelong-Basic-Pullover, Rundhals Fr. 174.95

FC Grösse	Hersteller-Grösse	Anthrazit	Grün	Jeansblau
48	M	361-647-75	361-695-75	361-702-75
50	L	361-648-75	361-696-75	361-703-75
52	XL	361-649-75	361-697-75	361-704-75
54	XXL	361-690-75	361-698-75	361-705-75
56	3XL	361-692-75	361-699-75	361-706-75
58	4XL	361-693-75	361-700-75	361-707-75
60	5XL	361-694-75	361-701-75	361-708-75

### • Geelong-Basic-Pullover, V-Ausschnitt Fr. 174.95

FC Grösse	Hersteller-Grösse	Anthrazit	Grün	Jeansblau
48	M	361-718-75	361-710-75	361-726-75
50	L	361-719-75	361-711-75	361-727-75
52	XL	361-720-75	361-712-75	361-728-75
54	XXL	361-721-75	361-713-75	361-729-75
56	3XL	361-722-75	361-714-75	361-730-75
58	4XL	361-723-75	361-715-75	361-731-75
60	5XL	361-724-75	361-716-75	361-732-75

*FC Grösse entspricht Masstabelle (siehe vorletzte Katalogseite)*



# Pullover



## Nur die weltweit edelsten Naturfasern sind gut genug für diesen Basic-Pullover.

Giza-Bio-Baumwolle und Kaschmir schenken Ihrer Haut ein luxuriöses Gefühl. Von Junghans 1954.

Gerade bei Basic-Kleidung, die wir häufig tragen, wollen wir keine Qualitätseinbussen hinnehmen. Deshalb vereint dieser schlichte, klassische Pullover zwei

der feinsten Naturfasern der Welt: überwiegend Giza 45 aus biologischem Anbau, die edelste unter den ägyptischen Baumwoll-Sorten. Ihre langen Fasern (mindestens 35 mm statt wie üblich 20-30 mm) machen sie zugleich weicher und strapazierfähiger als normale Baumwolle.

**Kaschmir sorgt für den geschmeidigen Griff.**

Wärme und Feuchtigkeit werden perfekt reguliert – so lässt sich dieses Basic das ganze Jahr hindurch angenehm

tragen.

**Dünnere und leichter als übliche Winterpullis, da in 14-Gauge-Qualität fein gestrickt.**

Dadurch ist Ihr neuer Basic-Pullover das ganze Jahr hindurch bequem tragbar. Mit lässigem Rollsaum.

*Bequeme, gerade Form. Länge in Gr. 50: 67 cm. 85 % Baumwolle, 15 % Kaschmir. Maschinenwaschbar. Exklusiv bei Fashion Classics.*

- **Junghans 1954 Edel-Basic-Pullover Fr. 169.95**

FC

Grösse	Blau	Taupe
48	351-082-75	351-087-75
50	351-083-75	351-088-75
52	351-084-75	351-089-75
54	351-085-75	351-190-75
56	351-086-75	351-191-75

*FC Grösse entspricht Masstabelle (siehe vorletzte Katalogseite)*



# Polo-Shirts



## Ihr weichstes, wärmstes, behaglichstes Polo ist aus reinem Kaschmir.

Von Junghans 1954.

Erleneses Kaschmir macht dieses klassische Strick-Polo so unvergleichlich weich, so angenehm atmungsaktiv und deutlich wärmer als übliche Woll-Polos.

**Die sanften Maschen nehmen Körperfeuchtigkeit auf und transportieren sie schnell nach aussen.**

Zugleich weist die edle Naturfaser Wasertropfen, Schmutz und sogar Gerüche einfach ab. Daher ersetzt ausgiebiges Lüften auch schon mal die Handwäsche oder Reinigung.

**Leichter, edel anmutender 12-Gauge-Feinstrick.**

Wie ein feiner Kaschmir-Pullover ist auch dieses Polo auf einer 12-Gauge-Maschine (mit 12 Nadeln pro 3,81 cm)

gestrickt. Dadurch ist es weder zu dick noch zu dünn, sondern schenkt Ihnen jederzeit ein herrlich luxuriöses Gefühl auf der Haut.

*Klassische Polo-Form mit bequemen Rippstrick-Bündchen an Ärmeln und Saum. Länge in Gr. 50: 70,5 cm. 100 % Kaschmir. Enthält nichttextile Teile tierischen Ursprungs (Perlmutter-Knöpfe). Handwäsche. Exklusiv bei Fashion Classics.*

- **Junghans 1954 Kaschmir-Polo Fr. 299.-**

FC Grösse	Hersteller-Grösse	Taupe	Grau
48	M	351-217-75	351-222-75
50	L	351-218-75	351-223-75
52	XL	351-219-75	351-224-75
54	2XL	351-220-75	351-225-75
56	3XL	351-221-75	351-226-75

*FC Grösse entspricht Masstabelle (siehe vorletzte Katalogseite)*



# Polo-Shirts



## Luxus zum kleinen Preis.

### Das Langarm-Poloshirt aus handgepflückter (!), peruanischer Pima-Cotton.

Dieses Polohemd aus hochfeiner, peruanischer Pima-Cotton kostet nicht mehr als ein normales, gutes Polo. Aber es ist so weich und zugleich langlebig wie Sie es nur selten finden werden. Es entsteht aus erlesener, peruanischer Pima-Cotton. Diese seidig glänzende Baumwolle (auch „Seide Südamerikas“ genannt) gedeiht nur in den klimatischen Bedingungen Perus richtig gut. Dort erreicht sie eine Feinheit von 3,2 - 3,9 Micronaire (im Vergleich dazu ist US-amerikanische Pima-Baumwolle mit 4,6 - 5,5 Micronaire deutlich gröber). Noch von Hand gepflückt und verlesen, bleibt peruanische Pima Cotton frei von Chemikalien, hautfreundlich und – selten. Der welt-

weite Anteil beträgt nur 2 - 3 %.

#### **Pima-Cotton-Interlock: weich, atmungsaktiv und formstabil.**

Kennzeichen ist das glatte, auf beiden Seiten identische Maschenbild. Das Polo erhält so mehr Stand als ein Jersey-Polo. Und: Es behält seine Farbe selbst nach vielen Wäschen. Kein Vergleich zu vielen einfachen Baumwoll-Shirts. Doppelt gesteppte Nähte verhindern ein Ausreissen – auch nach jahrelangem Tragen. Glatte Knopfleiste ohne knubbelige Nähte. Dank gedoppelter Blende unterhalb des Rippenkragens und innen liegendem Fishbone-Band formstabil. Langarm, mit feinen materialgleich gearbeiteten Ärmelbündchen und mit Seitenschlitzen.

*Gerader Schnitt. Länge in Gr. 50: 75 cm. 100 % Baumwolle. Maschinenwaschbar. Hergestellt in Peru.*

- **Pima-Interlock-Polo Fr. 124.95**



FC Grösse	Hersteller-Grösse	Ziegel	Navy	Graumeliert	Schwarz
48	M	266-296-75	260-117-75	266-247-75	261-362-75
50	L	266-304-75	260-125-75	266-254-75	261-370-75
52	XL	266-312-75	260-133-75	266-262-75	261-388-75
54	XXL	266-320-75	260-141-75	266-270-75	261-396-75
56	3XL	266-338-75	260-158-75	266-288-75	261-404-75

FC Grösse entspricht Masstabelle (siehe vorletzte Katalogseite)



# Longsleeve-Shirts



## Das Edel-Longsleeve mit Kaschmir: weicher und wärmer als einfache Baumwoll-Shirts.

Hinter dem lässigen, modernen Look verbirgt sich seltener Luxus: Dieses Longsleeve ist mit 16 % Kaschmir veredelt und dadurch weicher und wärmer als einfache Baumwoll-Shirts.

### **Modischer Hemden- und Pullover-Ersatz.**

Nur als Unterzieh-Shirt viel zu schade. Ihr Edel-Longsleeve eignet sich auch perfekt als Solist zu Jeans, Chinos, Cargo-Pants, Cordhosen, ...Und dank einem Schuss Elasthan sitzt es bequem und bleibt formbeständig.

*Gerade Form mit Rundhals. Länge in Gr. 50: 73 cm. 80 % Baumwolle, 16 % Kaschmir, 4 % Elasthan. Maschinenwäsche. Hergestellt in Portugal. Exklusiv bei Fashion Classics.*

- **Junghans 1954 Kaschmir-Longsleeve**  
**Fr. 124.95**

FC		
Grösse	Navy	Grau
48	358-318-75	353-640-75
50	358-319-75	353-641-75
52	358-340-75	353-642-75
54	358-342-75	353-643-75
56	358-343-75	353-644-75
58	358-344-75	353-645-75
60	358-345-75	353-646-75

*FC Grösse entspricht Masstabelle (siehe vorletzte Katalogseite)*



# Longsleeve-Shirts



## Schwer zu finden: das edle Interlock-Longsleeve aus seltener swiss+cotton.

**Samtweich. Dehnbequem. Formtreu.**

Schlichte Baumwoll-Shirts zählen zu den wichtigsten Basics jeder Herren-Garderobe. Und die Auswahl ist schier unerschöpflich. Doch viele sind enttäuschend, manche verlieren schon nach der ersten Wäsche Form und Farbe. Zum Glück gibt es erfreuliche Ausnahmen.

**Nur 3 % des weltweiten Baumwoll-Anbaus genügen den strengen Qualitätskriterien des Schweizer Textilverbands ([www.swisscotton.ch](http://www.swisscotton.ch)).**

Eine einzige Baumwollart – die anspruchsvolle Gossypium barbadense – liefert den kostbaren Rohstoff: Extra langstapelige Baumwolle mit mehr als 35 mm Faserlänge.

**Typisch für swiss+cotton: die ebenmässig glatte, fusselfreie Oberfläche.**

Sie schimmert edel und bleibt langfristig blütenweiss bzw. farbbrillant. Das Gewebe liegt angenehm weich auf Ihrer Haut.

Und hat eine natürliche Elastizität.

**Weicher und formstabiler dank Interlock.**

Kennzeichen ist das glatte, auf beiden Seiten identische Maschenbild. Ihr Longsleeve erhält so deutlich mehr Stand und Volumen als ein einfaches Jersey-Shirt.

*Gerade Form mit Rundhalsausschnitt. Länge in Gr. 50: 74 cm. 100 % Baumwolle. Maschinenwaschbar.*

- **swiss+cotton Edel-Longsleeve**  
**Fr. 79.95**

FC Grösse	Schwarz	Weiss	Rauchblau
48	347-519-75	347-529-75	347-524-75
50	347-520-75	347-530-75	347-525-75
52	347-521-75	347-531-75	347-526-75
54	347-522-75	347-532-75	347-527-75
56	347-523-75	347-533-75	347-528-75

*FC Grösse entspricht Masstabelle (siehe vorletzte Katalogseite)*

# Shirts



RAGMAN

## Ihr wichtigstes T-Shirt: Südamerikanische Baumwolle. 155 g/qm. Das seltene von Ragman.

Unverwüstlich und doch weich und luftig-leicht.

Blickdicht und doch fein genug, um es auch unter einem Hemd zu tragen.

Anders als gewöhnliche Shirts bleibt dieses echte Ragman aus feinem Nm 26/1-Garn auch nach vielen Wäschen tadellos in Form: Der 155 g/qm feine, ebenmässige und dennoch robuste Single-Jersey kann sich nicht verziehen. Ein festes, aber weiches Webband verstärkt und bedeckt die Naht im Nacken sowie an den Schultern. Und das ge-

Technik aus etwas schwererem Garn (Nm 24/1) gewirkt. Anschliessend weichgespült und ohne Zug getrocknet. Vor dem Einnähen erhält der Ausschnitt noch eine gesonderte Behandlung gegen Einlaufen. Ideal als lässiges Overshirt. Und so hochwertig, dass es perfekt auch unter ein Sakko passt. Beste Färbemethoden halten Ihr Ragman dauerhaft farbfrisch.



doppelte Rippbündchen des Halsausschnitts leiern auch auf Dauer nicht aus.

**Sein Geheimnis:**

Es ist in 18-Gauge-

*Legere, lange Form mit bequemer Weite. Länge in Gr. 48: 76 cm. Farbe: Grau-meliert: 90 % Baumwolle, 10 % Polyester. Alle anderen Farben: 100 % Baumwolle. Maschinenwaschbar.*

• **Das 155 g-Ragman Fr. 24.95**

FC Grösse	Hersteller-Grösse	Schwarz	Navy	Hellblau
44	S	316-906-75	316-938-75	316-945-75
46	M	316-907-75	316-939-75	316-946-75
48	L	316-908-75	316-940-75	316-947-75
50/52	XL	316-909-75	316-941-75	316-948-75
54/56	XXL	316-910-75	316-942-75	316-949-75
58	3XL	316-911-75	316-943-75	316-950-75
60	4XL	316-912-75	316-944-75	316-951-75

FC Grösse	Hersteller-Grösse	Weiss	Khaki	Sand	Grau-meliert	Rot
44	S	316-899-75	336-931-75	316-815-75	316-924-75	316-931-75
46	M	316-900-75	336-932-75	316-816-75	316-925-75	316-932-75
48	L	316-901-75	336-933-75	316-817-75	316-926-75	316-933-75
50/52	XL	316-902-75	336-934-75	316-818-75	316-927-75	316-934-75
54/56	XXL	316-903-75	336-935-75	316-819-75	316-928-75	316-935-75
58	3XL	316-904-75	336-936-75	316-890-75	316-929-75	316-936-75
60	4XL	316-905-75	336-937-75	316-891-75	316-930-75	316-937-75

FC Grösse entspricht Masstabell (siehe vorletzte Katalogseite)

Navy

Hellblau

Sand

Weiss

Khaki

Grau-meliert

Schwarz



## Das bessere Unterzieh-Shirt bleibt unsichtbar.

**Hauchfeiner Single-Jersey aus feinsten Pima-Baumwolle. Von Ragman.**

Anders als Unterzieh-Shirts aus einfacher Baumwolle ist dieses aus extra langstapeliger Pima-Cotton so fein, dass es sich unter Ihren Oberhemden nicht abzeichnet. Dank des extra tiefen V-Ausschnitts blitzt es auch bei geöffnetem Hemdkragen nicht heraus.

**Auch nach vielen Wäschen noch tadellos in Form.**

Ein Unterzieh-Shirt muss

viel aushalten: häufige Wäschen und die ständige Reibung durch Jacken und Pullover. Einfache Qualitäten leieren dabei rasch aus, verblassen und pillen. Dieses Shirt jedoch ist dauerhaft formtreu, behält die Farbe und seinen weichen Griff. Und: In Peru wird Pima-Cotton noch von Hand gepflückt und verlesen. So geerntet bleibt sie frei von Chemikalien und besonders hautfreundlich.

*Body-Fit: körpernah geschnitten. Länge in Gr. 50: 76 cm. 100 % Baumwolle. Maschinenwaschbar.*

- **Ragman Pima-Cotton-Unterzieh-Shirt, 2er-Set Fr. 44.95**



FC Grösse	Hersteller-Grösse	Navy	Weiss
48	M	357-367-75	332-385-75
50	L	357-369-75	332-386-75
52	XL	357-370-75	332-388-75
54	XXL	357-371-75	332-389-75
56	3XL	357-372-75	332-390-75

*FC Grösse entspricht Masstabell (siehe vorletzte Katalogseite)*

## Korrekt auch unter edlen Oberhemden.

Das ärmellose Shirt. Im Set nur 17.59 Fr. pro Stück.

Eigentlich sind weisse T-Shirts die idealen Unterhemden. Doch oftmals scheinen bei normalen T-Shirts die Ärmel unschön durch den feinen Stoff eines guten Oberhemdes. Bei diesen körpernahen, hochwertigen Shirts dagegen kann sich nichts abzeichnen. Sie haben die Wahl: Der hohe Rundhals sieht unter dem geöffneten Kragen sportlich-frisch aus – das Shirt mit V-Ausschnitt dagegen versteckt sich vollkommen unter Ihrem Hemd oder Polo-Pulli,

wenn der obere Knopf offen ist. Der feine, dauerelastische Single-Jersey ist haut-sympathisch, Schweiss aufsaugend und luftig.

*Die Shirts fallen etwas grösser aus – wir empfehlen Ihnen daher eine Grösse kleiner als gewohnt zu bestellen. Länge in Gr. 50: 72 cm. Maschinenwaschbar. Farbe: Weiss. 100 % Baumwolle. Exklusiv bei Fashion Classics.*

### • Ärmelloses Shirt, Rundhals Fr. 24.95

FC Grösse	Hersteller-Grösse	Nr.
46	S	302-908-75
48	M	302-909-75
50	L	302-910-75
52	XL	302-911-75
54	XXL	302-912-75
56	3XL	302-913-75

### • 5er-Set, Rundhals Fr. 99.95 (Sie sparen 24.80 Fr.)

FC Grösse	Hersteller-Grösse	Nr.
46	S	302-914-75
48	M	302-915-75
50	L	302-916-75
52	XL	302-917-75
54	XXL	302-918-75
56	3XL	302-919-75

### • Ärmelloses Shirt, V-Ausschnitt Fr. 24.95

FC Grösse	Hersteller-Grösse	Nr.
46	S	302-896-75
48	M	302-897-75
50	L	302-898-75
52	XL	302-899-75
54	XXL	302-900-75
56	3XL	302-901-75

*FC Grösse entspricht Masstabell (siehe vorletzte Katalogseite)*

### • 5er-Set, V-Ausschnitt Fr. 99.95 (Sie sparen 24.80 Fr.)

FC Grösse	Hersteller-Grösse	Nr.
46	S	302-902-75
48	M	302-903-75
50	L	302-904-75
52	XL	302-905-75
54	XXL	302-906-75
56	3XL	302-907-75

*FC Grösse entspricht Masstabell (siehe vorletzte Katalogseite)*



## Innovativer Funktionsstoff. Körpernahe, ergonomische Schnittführung.

Das seltene Undershirt mit dem Know-how des Wäsche-Spezialisten. Von Hanro, seit 1884.

Auf den ersten Blick ein Undershirt wie andere auch. Doch tatsächlich ist die Kombination aus Stoff und Schnittführung selten und ohne das Know-how des Spezialisten undenkbar. Nichts kann scheuern: Flache Nähte sorgen für optimalen Tragekomfort. Perfekten Sitz garantieren die leicht nach vorn geführten ergonomischen Seitennähte.

**Weich fließendes Tencel™ schmeichelt der Haut.** Die Faser besteht aus Cellulose, ist nicht nur besonders nachhaltig, sondern wird auch in einem energie- und wassersparenden Prozess hergestellt. Zudem vereint sie die Vorteile natürlicher und synthetischer Fasern: atmungsaktiv und temperaturausgleichend. Tencel™ transportiert Feuchtigkeit schnell nach aussen – Sie fühlen sich immer frisch und gepflegt. Baumwolle ist weich, strapazierfähig und formbeständig. Elasthan schafft zusätzlichen Tragekomfort.

**Hanro ist seit über 130 Jahren für feine Wäsche und Homewear berühmt.**

„Weniger ist mehr“ lautet die Unternehmens-Philosophie, die sich auch in der nachhaltigen Produktion widerspiegelt: 80 % der Stoffe werden am Firmenstandort in Öster-

reich hergestellt. Und jedes Produkt ist mit dem OEKO-TEX® Standard 100 zertifiziert (OETI Institut für Ökologie, Technik und Innovation GmbH, Prüfnummer 346897).

*Bequem körpernahe Form mit V-Ausschnitt. Länge in Gr. 48/50: 73,5 cm. 63 % Lyocell, 31 % Baumwolle, 6 % Elasthan.*

*Maschinenwaschbar.*

### • Hanro Funktions- Undershirt Fr. 69.95

FC Grösse	Hersteller-Grösse	Schwarz	Weiss
46	S	347-489-75	347-494-75
48/50	M	347-490-75	347-495-75
52	L	347-491-75	347-496-75
54/56	XL	347-492-75	347-497-75
58	XXL	347-493-75	347-498-75

*FC Grösse entspricht Masstabell (siehe vorletzte Katalogseite)*

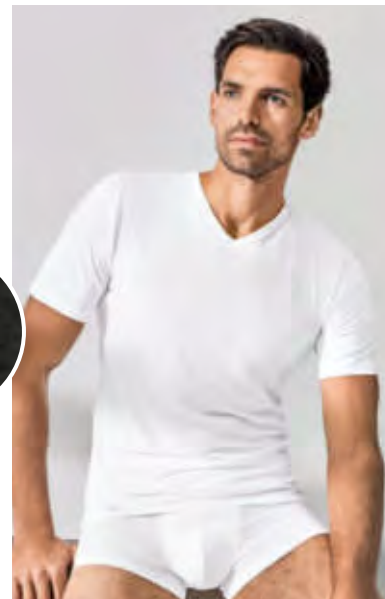

## Woolen Silk: weich, hautfreundlich und nie zu warm dank Merinowolle und Seide.

Von Wäsche-Spezialist Hanro, Know-how seit 1884.

Entdecken Sie diese besondere Wäschserie, die dank zweier luxuriöser Naturfasern wunderbar warm hält, aber auch hautfreundlich und geruchsneutralisierend wirkt.

### Feinste Merinowolle und edle Seide regulieren Feuchtigkeit und Temperatur perfekt.

Merino – ausschliesslich Mulesing-frei gewonnen – isoliert hervorragend, kratzt nicht, transportiert Feuchtigkeit effektiv, ist geruchsneutral, leicht, antistatisch und behält ihre gute Passform auf Dauer. Seide ist angenehm hautfreundlich, nimmt Feuchtigkeit gut auf und trocknet schnell.

### Sowohl das Shirt als auch die Longpants sind ohne störende Seitennähte verarbeitet.

Das Herren-Shirt ist bewusst etwas länger geschnitten. Für optimalen Tragekomfort sind Vorderseite und Schritt der Herren-Longpants zusätzlich verstärkt. Der weiche, elastische Gummizug an Hüfte und Beinen sorgt für passgenaue Form.

### Hanro ist seit 1884 für feinste Wäsche und Homewear berühmt.

„Weniger ist mehr“ lautet die Unternehmens-Philosophie, die sich auch in der nachhaltigen Produktion widerspiegelt: 80 % der Stoffe werden am Firmenstandort in Österreich hergestellt. Und jedes Produkt ist mit dem OEKO-TEX® Standard 100 zertifiziert (OETI Institut für Ökologie, Technik und Innovation GmbH, 346897).

*Bequem körpernahe Form.  
Shirt-Länge in Gr. 48/50:  
76 cm. Longpants-Seitenlänge in Gr. 48/50: 107 cm.  
70 % Wolle, 30 % Seide.  
Maschinenwaschbar.*



#### • Woolen Silk Herren-Langarm-Shirt Fr. 129.95

FC Grösse	Hersteller-Grösse	Creme	Anthrazit
46	S	356-650-75	356-654-75
48/50	M	356-651-75	356-655-75
52	L	356-652-75	356-656-75
54/56	XL	356-653-75	356-657-75

#### • Woolen Silk Herren-Longpants Fr. 129.95

FC Grösse	Hersteller-Grösse	Creme	Anthrazit
46	S	356-626-75	356-622-75
48/50	M	356-627-75	356-623-75
52	L	356-628-75	356-624-75
54/56	XL	356-629-75	356-625-75

*FC Grösse entspricht Masstabelle (siehe vorletzte Katalogseite)*

## Schweizer Unterwäsche von Hanro – seit über 135 Jahren unverbesserbar.

Aus feinsten, mercerisierter Baumwolle nahtlos gewirkt:  
wunderbar weich und zart,  
mit stets perfektem Sitz.

Seit 1884 ist Hanro berühmt für Wäsche aus weltfeinstem Baumwolljersey: hauchzart und frisch, mit tadellos glatter Passform, ohne drückende Nähte.

**Tagtäglich ein Genuss, diese Wäsche zu spüren.**

Beste, besonders langstapelige Baumwolle wird bei Hanro hochfein gekämmt, hauchdünn ausgesponnen und zu einem Garn mit einem Feinheitsgrad von nur 170/2 Nm verzwirrt. Mercerisieren gibt diesem Garn den eleganten Glanz, der auch nach vielen Wäschen erhalten bleibt. Hochfein gewirkt, entsteht so ein Feinripp, der extrem weich, leicht und elastisch ist und wie Seide schimmert. Der sich auch unter enger Kleidung nie durchdrückt – und praktisch ewig seine Form bewahrt.

Das **Shirt** mit dauerelastisch eingefasstem V-Ausschnitt können Sie auch als edles T-Shirt tragen. Seamless, ohne Seitennähte gefertigt, schmiegt sich das Material tadellos glatt an Ihren Körper. Das **Unterhemd** mit Rundhals-Ausschnitt ist ebenfalls ohne Seitennähte gearbeitet. Der **Slip** mit abgestepptem Gummizug-Bund und elastischen Rändern sitzt stets bequem, ohne zu kneifen oder zu rutschen. Die **Pants**, mit schlanker Beinform und hochfeinen Seitennähten sind komfortabel wie eine zweite Haut.

*Alle Teile in klassischem Weiss und aus 100 % Baumwolle. Maschinenwaschbar.*



### • Hanro-Shirt Fr. 69.95

FC Grösse	Hersteller-Grösse	Nr.
46	S	333-203-75
48/50	M	333-211-75
52	L	333-229-75
54/56	XL	333-237-75
58	XXL	333-245-75



### • Hanro-Unterhemd Fr. 59.95

FC Grösse	Hersteller-Grösse	Nr.
46	S	332-817-75
48/50	M	332-825-75
52	L	332-833-75
54/56	XL	332-841-75
58	XXL	332-858-75



### • Hanro-Pants mit Eingriff Fr. 59.95

FC Grösse	Hersteller-Grösse	Nr.
46	S	333-328-75
48/50	M	333-336-75
52	L	333-344-75
54/56	XL	333-351-75
58	XXL	333-369-75



### • Hanro-Slip ohne Eingriff Fr. 49.95

FC Grösse	Hersteller-Grösse	Nr.
46	S	333-153-75
48/50	M	333-161-75
52	L	333-179-75
54/56	XL	333-187-75
58	XXL	333-195-75



*FC Grösse entspricht Masstabelle (siehe vorletzte Katalogseite)*

*FC Grösse entspricht Masstabelle (siehe vorletzte Katalogseite)*

## Perfekter Sitz dank 360°-Power Support. Perfekter Tragegenuss dank Pima Cotton.

### Trunk-Shorts und Longpants von Super Constellation.

„360°-Power Support“ steht für die rundum verlaufende Hüftpassage aus gedoppeltem Material. Ergonomisch geformt, mit elastischer Flachnaht, sorgen die Hosen für sicheren Halt bei voller Bewegungsfreiheit – und formen dazu noch eine vorteilhafte Silhouette.

**12 % Elasthan machen die Pima-Baumwolle hochelastisch und dauerhaft formstabil.**

Die langstapelige Edelfaser mit dem nobel schimmernden Glanz wird noch von Hand gepflückt und

verlesen. So gerettet bleibt sie frei von Chemikalien und besonders hautfreundlich. Der extra weiche, nicht einschneidende Stretch-Bund rundet den Tragekomfort ab. **Know How aus mehr als 130 Jahren.**

Super Constellation ist das 2018 ins Leben gerufene Herren-Label des traditionsreichen deutschen Wäschspezialisten Anita.

*Mit komfortablem Horizontal-Eingriff. Farbe: Grau. 88 % Baumwolle, 12 % Elasthan. Maschinenwaschbar.*

#### • Super Constellation Trunk-Shorts Fr. 39.95

FC Grösse	Hersteller-Grösse	Nr.
46	S	337-830-75
48/50	M	337-831-75
52/54	L	337-832-75
56/58	XL	337-833-75
60	XXL	337-834-75

#### • Super Constellation Longpants Fr. 46.95

FC Grösse	Hersteller-Grösse	Nr.
46	S	341-513-75
48/50	M	341-514-75
52/54	L	341-515-75
56/58	XL	341-516-75
60	XXL	341-517-75

*FC Grösse entspricht Masstabelle (siehe vorletzte Katalogseite)*



## Nur selten bietet modische, zeitgemässe Unterwäsche so viel Funktion.

**Herrlich weich auf Ihrer Haut.  
Saugfähig. Unsichtbar unter  
eng anliegender Kleidung.**

So viele Nutzen auf einmal sind bei moderner Unterwäsche eine ausgesprochene Rarität: Der hautsympathische, formbeständige Stoff liegt weich an und zeichnet sich selbst unter eng anliegender Kleidung nicht ab. Die elastischen Bündchen sitzen perfekt und schliessen zuverlässig ab.

**Und die saugstarke Qualität gewährt sogar Schutz bei leichter Blasenschwäche.**

Die weltweit dünnste, nur 2 mm starke Einlage nimmt bis zu 50 ml Flüssigkeit auf einmal auf. Eine undurchlässige Sperre hält Nässe sicher zurück – ohne Verwendung zusätzlicher Einlagen. Sie fühlen sich immer rundum wohl und sicher.

*Im klassischen Komfort-Schnitt. Farbe: Schwarz.  
92 % Baumwolle, 8 % Elasthan. Maschinenwaschbar.*



#### • Stop-Drops-Safety-Panty Fr. 55.95

FC Grösse	Hersteller-Grösse	Nr.
48	M	327-147-75
50	L	327-148-75
52	XL	327-149-75
54	XXL	327-150-75
56/58	3XL	327-151-75

*FC Grösse entspricht Masstabelle (siehe vorletzte Katalogseite)*



## Die H01 Panty vom Pionier des Horizontal-Eingriffs HOM.

Seit über 25 Jahren der absolute Bestseller des französischen Herrenwäsche-Spezialisten.

1997 brachte HOM die erste Panty mit horizontalem Eingriff auf dem Markt. Damals eine kleine Revolution – und auch heute noch recht selten zu finden. Die horizontale Öffnung ist fast unsichtbar – und sowohl für Rechts- als auch Linkshänder besonders praktisch.

**Der anschiessame Stoff wird in einer renommierten Manufaktur in Vorarlberg/Österreich produziert.**

Die atmungsaktive Zellulosefaser Modal, gewonnen aus Buchenholz, hat eine einzigartig glatte, geschmeidige Oberfläche. Diese verhindert zudem die Ablagerung von Kalk- und Waschmittel-Rückständen. So bleibt sie im Gegensatz zu anderen Naturfasern auch nach zahllosen Wäschen weich und schön wie am ersten Tag.

**Sitzt dauerhaft perfekt und verliert nie die Form.**

Durch den hohen Elasthan-Anteil ist der Slip überaus bequem. Wie eine zweite Haut macht er jede Bewegung mit und engt nirgends ein. Rund gewirkt, ohne störende Seitennähte. Weiche, elastische Beinabschlüsse.

65 % Baumwolle, 22 % Modal, 13 % Elasthan. Maschinenwaschbar.

- **HOM Panty H01 Fr. 49.95**

Auch in Schwarz.

FC Grösse	Hersteller-Grösse	Navy	Weiss	Grau	Schwarz
44/46	S	331-589-75	317-751-75	331-584-75	317-731-75
48/50	M	331-590-75	317-752-75	331-585-75	317-732-75
52/54	L	331-591-75	317-753-75	331-586-75	317-733-75
56/58	XL	331-592-75	317-754-75	331-588-75	317-734-75

FC Grösse entspricht Masstabelle (siehe vorletzte Katalogseite)



## Das Beste, was ein Slip werden kann: der „Cult“ von Skiny/Österreich.

**Nahtlos bequem und baumwollweich.**

**Im 10er-Set pro Stück schon ab 12.49 Franken.**

Er hat besonders dünne Abschlüsse und Beinausschnitte, wie sie feiner kaum gefertigt werden können. Dadurch zeichnet der Slip sich nicht ab, schnürt nicht ein und drückt nicht. Er ist in einem Stück hochwertig fully-fashioned formgestrickt und deshalb ohne Nähte an den Seiten und am Bund. Das macht ihn so bequem und perfekt passend. Auch nach häufigem Waschen bewahrt der „Cult“ garantiert seine Form.

100 % Baumwolle. Maschinenwaschbar. Wahlweise im 3er- oder im besonders günstigen 10er-Set in Weiss oder Schwarz.

- **Cult-Slip 3er-Set Fr. 43.95**

FC Grösse	Hersteller-Grösse	Weiss	Schwarz
46	S	335-141-75	335-190-75
48	M	335-158-75	335-208-75
50	L	335-166-75	335-216-75
52	XL	335-174-75	335-224-75
54	XXL	335-182-75	335-232-75

FC Grösse entspricht Masstabelle (siehe vorletzte Katalogseite)



Auch in Schwarz.

- **Cult-Slip 10er-Set Fr. 124.95**

FC Grösse	Hersteller-Grösse	Weiss	Schwarz
46	S	335-240-75	338-392-75
48	M	335-257-75	338-400-75
50	L	335-265-75	338-418-75
52	XL	335-273-75	338-426-75
54	XXL	335-281-75	338-434-75

FC Grösse entspricht Masstabelle (siehe vorletzte Katalogseite)

# Pyjamas



## Seltener Glücksgriff: die 4-teilige Sleepwear aus erlesenem swiss+cotton-Piqué.

**Nicht nur zum Schlafen perfekt,  
sondern auch als Loungewear.**

Luftige Piqué-Stoffe kennt man meist von Poloshirts oder Hemden. Erstaunlich, dass es bisher nur selten Pyjamas aus diesem Gewirk gibt. Denn durch die vielen tausenden, kleinen Lüftungslöcher ist der Piqué geradezu ideal als Nachtwäsche. Zudem ist die feinkörnige Struktur angenehm trocken und kühl auf der Haut.

**Dank kostbarer swiss+cotton mit edlem Schimmer, farb- und formbeständig.**

Der lebendig strukturierte Piqué ist etwas voluminöser und blickdichter als üblicher T-Shirt-Stoff. Zeitlos klassisch und stilvoll in Navy. Das Langarmpolo wirkt zusammen mit der langen Hose aussergewöhnlich gut „angezogen“ und eignet sich somit auch als stilvoller Homesuit.

**4 Teile im Baukasten-System.**

V-Shirt, Langarm-Polo, Hose und Shorts sind separat bestellbar. Für perfekte Grössenwahl und individuelle Schlaf-Vorlieben.

*Alle Teile sind leger geschnitten. Masse in Gr. 50:  
Länge V-Shirt: 72 cm. Länge Langarmpolo:  
79 cm. Schrittlänge Hose: 80 cm, Fussweite:  
33 cm. Schrittlänge Shorts: 23 cm. Farbe: Navy.  
100 % Baumwolle. Maschinenwaschbar.*

### • Piqué-Pyjama-V-Shirt Fr. 59.95

Grösse	Grösse	Nr.
48	M	332-220-75
50	L	332-221-75
52	XL	332-222-75
54	XXL	332-223-75
56	3XL	332-224-75

### • Piqué-Pyjama-Langarm-Polo Fr. 99.95

FC Grösse	Hersteller-Grösse	Nr.
48	M	346-651-75
50	L	346-652-75
52	XL	346-653-75
54	XXL	346-654-75
56	3XL	346-655-75

### • Piqué-Pyjama-Shorts Fr. 69.95

FC Grösse	Hersteller-Grösse	Nr.
48	M	332-215-75
50	L	332-216-75
52	XL	332-217-75
54	XXL	332-218-75
56	3XL	332-219-75

### • Piqué-Pyjama-Hose Fr. 89.95

FC Grösse	Hersteller-Grösse	Nr.
48	M	332-210-75
50	L	332-211-75
52	XL	332-212-75
54	XXL	332-213-75
56	3XL	332-214-75

*FC Grösse entspricht Masstabell (siehe vorletzte Katalogseite)*



### Ihr Lieblings-Pyjama zum kleinen Preis.

Oft sind es die kleinen, unbekannteren Firmen, die hochwertige Ware zu einem günstigen Preis fertigen können. So wie der Hersteller dieses Pyjamas. Das weiche, navyfarbene Jersey-Longshirt ist aus feinstem mercerisierter Baumwolle und grosszügig geschnitten. Die Hose ist aus weichem Baumwoll-Flanell mit passendem Karo in Blau-Tönen, Rot und Ecreu.

#### Sorgfältige Verarbeitung.

Der bequeme V-Ausschnitt ist akkurat mit Karostoff paspeliert, passend zur Hose und zur Brusttaschenblende. Zwillingsnähte halten den Shirt-Saum in Form. Bequem geschnittene, gerade fallende Hose mit weichem, mehrfach gestepptem Gummizugbund und doppelt gesteppter Mittelnaht. Feine, sauber gekettelte Innennähte verhindern Druckstellen. Von Jado/Germany – profitieren Sie von den guten Preisen eines kleinen, unbürokratischen und leistungsfähigen Spezialisten.

*Grosszügiges Langarm-Shirt mit geradefallender Hose. Farbe: Blau-Töne/Rot/Ecreu. 100 % Baumwolle. Maschinenwaschbar.*

- **Liebings-Pyjama lang No. 8 Fr. 144.95**

FC Grösse	Nr.
48	353-115-75
50	353-116-75
52	353-117-75
54	353-118-75
56	353-119-75
58	353-120-75
60	353-121-75

*FC Grösse entspricht Masstabelle  
(siehe vorletzte Katalogseite)*





## Der Pyjama mit den zwei guten Seiten.

**Aussen temperaturregulierender Schurwoll-Mix.**

**Innen feuchtigkeitsabsorbierendes Modal.**

Dieser Doubleface-Pyjama vereint das Beste aus zwei Material-Welten: Aussen wirkt eine feine, atmungsaktive Schurwoll/Polyamid-Mischung angenehm temperatúrausgleichend, weist Gerüche ab, ist unempfindlich gegen Schmutz und Knitterfalten sowie formstabil und reissfest. Innen saugt sanftes Modal Feuchtigkeit von Ihrer Haut und leitet sie schnell nach aussen.

**Sie geniessen jederzeit ein herrliches Wohlfühl-Klima.**

Langarm-Polo mit aufgesetzter Brusttasche. Hose mit bequemem Gummibund. Von Jado, einem kleinen, leistungsstarken Nachtwäsche Spezialisten aus Deutschland.

*Bequem legerer Schnitt. Farbe: Hellgrau. 42 % Modal, 35 % Schurwolle, 23 % Polyamid. Maschinenwaschbar. Exklusiv bei Fashion Classics.*

• **Doubleface-Pyjama**  
**Fr. 199.95**

FC Grösse	Nr.
50	348-258-75
52	348-259-75
54	348-270-75
56	348-271-75

*FC Grösse entspricht Massstabelle (siehe vorletzte Katalogseite)*

# Pyjamas



## **Der Winston-Pyjama. Nachts trägt der Gentleman klassische Tupfen.**

Markantes Merkmal sind die ecrufarbenen Tupfen auf marineblauem Fond: sie schmeicheln dem Träger, sind unempfindlich und ebenso modisch wie seriös. Der seidig schimmernde, feine Baumwoll-Batist ist federleicht, kühlend und lässt die Haut atmen.

Der Pyjama ist bequem weit geschnitten und wird auf grosse, perlmuttfarbene Knöpfe geschlossen. Der Taillebund der Hose mit breitem, seitlichem Gummizug hinterlässt keine Druckstellen. Die Hose liegt hinten glatt und schlank an – vorne ist sie hochwertig doppelt geknöpft.

Der Pyjama wärmt rundum mit langen Ärmeln und komfortablen, weiten Beinen. Drei nützliche Taschen.

Alle Nähte sind sorgfältig mit Spezialgarn gesteppt, die Innenkanten sind sauber gekettelt. Hergestellt von Derek Rose – einem der renommiertesten englischen Pyjama-Spezialisten.

*Bequemer, weiter Schnitt. 100 % Baumwolle. Maschinenwaschbar. Farbe: Marine/Ecru.*

- **Winston-Pyjama**  
**Fr. 179.95**

FC Grösse	Hersteller- Grösse	Nr.
44	S	345-436-75
46	M	345-437-75
48/50	L	345-438-75
52/54	XL	345-440-75
56/58	XXL	345-441-75

FC Grösse entspricht Masstabelle (siehe vorletzte Katalogseite)

**Fit fürs Training. Schick  
beim Spontanbesuch.  
Bequem auf dem Sofa.  
*Ein Anzug.***

**Edel, sportlich und sehr  
komfortabel.**

Längst nicht jeder Sportdress eignet sich für den Aussenauftritt und den Sport gleichermaßen gut. Dieser schon. Und: er ist auch noch bequem auf dem Sofa.

**Betont schlicht und zeitlos  
schick.**

Die gerade geschnittene Jacke hat feine Steppnähte und zwei bequeme Seitentaschen. Den durchgehenden Reissverschluss ist mit einer Paspelierung aus Baumwoll-Canvas unterlegt. Der Taschenbeutel der Hose zeichnet sich durch das feine Material nicht ab. Die Hose fällt lässig weit und hat einen bequem breiten Gummizug-Bund mit Tunnelzug im Streifendessin.

**Der weiche Baumwoll-Jersey hat  
eine samtige Oberfläche und ist  
besonders formstabil – auch  
noch nach vielen Wäschen.**

Der Anzug ist herrlich behaglich und ideal auch beim Warm-Up. Hochelastisch und atmend folgt er bequem jeder Bewegung – egal, ob Sie sich auf der Couch ausstrecken oder auf dem Laufband joggen.

*Gerade geschnittene Jacke mit lässig  
weiter Hose. Farbe: Anthrazit. Länge  
Jacke in Gr. 50: 70 cm. Schrittlänge  
Hose: 83 cm. Aus 95 % Baumwolle,  
5 % Elasthan. Maschinenwaschbar.  
Exklusiv bei Fashion Classics.*

- **Loungewear-Anzug  
Fr. 212.–**

FC Grösse	Nr.
46	305-070-75
48	305-071-75
50	305-072-75
52	305-073-75
54	305-074-75
56	305-075-75
58	305-076-75
60	305-077-75

*FC Grösse entspricht Masstabelle  
(siehe vorletzte Katalogseite)*



## Das Gefühl reiner Baumwolle – und der Klima-Komfort von Coolmax®.

**Fühlt sich angenehm kühl an  
und trocknet viel schneller  
als reine Baumwolle.**

Dieser sportliche Anzug ist ideal für warme Tage und schweisstreibende Aktivitäten. Sein Frische-Geheimnis: Die selten ausgewogene Mischung aus Natur- und Hightech-Fasern. Der weiche, atmungsaktive Jersey ist so angenehm auf der Haut wie pure Baumwolle, wirkt aber durch den unfühlbaren Coolmax®-Anteil Temperatur ausgleichend und klimatisierend. Die Funktionsfaser transportiert Feuchtigkeit sofort nach aussen – und lässt sie im Nu verdunsten. Ihre Haut bleibt trocken, wird durch sanfte Verdunstungskälte wohltuend erfrischt und auch die Geruchsbildung vermindert sich.

**Pillt nicht. Bleibt in Form. Behält die Farbe.**

Durch Beimischung von Elasthan ist der Anzug herrlich bequem. Hochelastisch folgt er jeder Bewegung – egal, ob Sie sich auf der Couch ausstrecken, auf dem Laufband joggen, Fahrrad fahren...

**Wellness oder Fitness – immer gut angezogen.**

Die Jacke hat einen kleinen Stehkragen, zwei Seitentaschen mit Reissverschluss und fein gerippte Bündchen. Den durchgehenden Reissverschluss ziert ein Besatz aus Streifen-Stoff. Passend dazu: das Futter aller Taschen und der Innenbund der Hose. Die Hose hat einen bequemen, breiten Gummizug-Bund und zwei Reissverschluss-Taschen.

*Gerade geschnittene Jacke mit lässig weiter Hose. Farbe: Dunkelblau. 46 % Baumwolle, 46 % Polyester, 8 % Elasthan. Maschinenwaschbar. Von Seldom. Exklusiv bei Fashion Classics.*

- **Coolmax®-Fitnessanzug**  
**Fr. 199.95**

FC

Grösse	Nr.
48	308-874-75
50	308-875-75
52	308-876-75
54	308-877-75
56	308-878-75
58	308-879-75
60	308-880-75

*FC Grösse entspricht Masstabelle  
(siehe vorletzte Katalogseite)*



**Am Ende eines langen Tages  
verwöhnt Sie der weiche Komfort  
handgepflückter, peruanischer  
Pima-Cotton.**

**Kuschelweich, super bequem –  
und trotzdem sehr gepflegt.**

Dieser Hausanzug in frischem Marineblau ist aus *reiner, peruanischer Pima-Cotton* (335 g/m<sup>2</sup>) gearbeitet. Sie wird auch als „Seide Südamerikas“ bezeichnet und gedeiht nur in den klimatischen Bedingungen Perus richtig gut. Dort erreicht sie eine Feinheit von 3,2 - 3,9 Micronaire (im Vergleich dazu ist US-amerikanische Pima-Baumwolle mit 4,6 - 5,5 Micronaire deutlich gröber). Sie gehört zu den extra-langstapeligen Baumwollsorten, deren Anteil nur maximal 2 - 3 % der weltweiten Baumwollernte beträgt. Und: in Peru wird Pima-Cotton noch *von Hand gepflückt und verlesen*. So geerntet bleibt sie frei von Chemikalien, hautfreundlich und – selten.

**Wunderbar weich und bequem. Und sogar strassentauglich.**

Die Jacke ist leger geschnitten, hat einen 2-Wege-Reissverschluss und 2 schräge Reissverschluss-Taschen. Der Kragen ist innen kontrastierend mit gestreiftem Strick in den Farben Beige/Greige/Weiss belegt, passend zum gestrickten Saum. Die Hose fällt glatt und hat einen Tunnelzug sowie zwei praktische, dezente Seitentaschen. Der Hosenbund ist ebenfalls mit Strick abgesetzt.

*Legerer Schnitt. Farbe: Marineblau. 100 % Baumwolle. Maschinenwaschbar.*

- **Pima-Cotton Herren-Homesuit  
Fr. 273.–**

FC Grösse	Hersteller- Grösse	Nr.
48	S	300-784-75
50	M	300-785-75
52	L	300-786-75
54	XL	300-787-75
56	XXL	300-788-75
58	3XL	300-789-75

*FC Grösse entspricht Masstabelle (siehe vorletzte Katalogseite)*





**Der Homesuit für  
den Gentleman:  
Italienischer Jersey.  
Eleganter Schnitt.  
Modische Details.**

**Von Zimmerli,  
der traditionsreichen  
Schweizer Feinstrickerei von 1871.**

Um Klassen edler als das Gros der legeren Feierabend-Outfits: Die Jacke ist im Stil eines klassischen Cardigans gearbeitet – mit schmalen Schalkragen, aufgesetzten Blazer-Taschen und modisch grossen Knöpfen. Die Hose hat elegante Galonstreifen. Der ange-deutete Reissverschluss täuscht über den weichen Stretchbund hinweg.

**Weich, leicht und nie zu warm.**

Die richtige Materialkomposition ist entscheidend für Wohlühl-Klima, Tragekomfort und Haltbarkeit: Viel atmungsaktive und hautsympathische Baumwolle. Etwas Elasthan für die Bewegungsfreiheit. Polyacryl erhält das Bauschvermögen. Polyamid und Viskose stabilisieren die Form. Ihr Homesuit knittert kaum, bleibt auch nach vielen Wäschen weich und volumig, verzieht sich nicht und leiert nicht aus.

**Zimmerli gibt es weltweit nur bei den ersten Adressen.**

Die Schweizer Traditionsfirma hat ihr Wäsche-Knowhow aus über 140 Jahren erfolgreich auf ebenso hochwertige Homewear übertragen.

*Länge Jacke in Gr. 50/52: 76,5 cm. Länge Hose in Gr. 50/52: 111 cm. Fussweite: 32 cm. Farbe: Taupe. 71 % Baumwolle, 19 % Polyacryl, 5 % Elasthan, 3 % Viskose, 2 % Polyamid. Maschinenwaschbar. Exklusiv bei Fashion Classics.*

- **Zimmerli  
Gentleman-Homesuit  
Fr. 339.–**

FC Grösse	Hersteller- Grösse	Nr.
50/52	L	331-108-75
52/54	XL	331-109-75
54/56	XXL	331-110-75

*FC Grösse entspricht Masstabelle (siehe vorletzte Katalogseite)*



## Welchen Bademantel trägt der Mann, der teuerste und edelste Morninggowns fertigt?

Die Herstellung hochwertiger Wäsche und Morgenmäntel (Morninggowns) hat bei Derek Rose seit Jahrzehnten Familientradition. Doch obwohl Mr. Rose über die beste Auswahl verfügt, trägt er am liebsten diesen „Triton“-Frottiertmantel – weil er gemütlich-elegant ist, bequem, wärmend und einfach zu pflegen.

**Bademäntel, die gut Feuchtigkeit aufsaugen, sind meistens sehr schwer – dieser jedoch nicht.**

Aussen samtweicher Velours macht den Triton schön leicht. Innen nehmen schlingendichte Soft-Twist-Loops im Nu die Feuchtigkeit von der Haut, ohne schwer oder dick zu sein. Dabei ist der Triton besonders haltbar und strapazierfest (Mr. Rose kennt Kunden, die ihren ersten Triton schon seit über 20 Jahren tragen!). Vorderkanten mit breiter Blende, Schalkragen, zwei Taschen, langer Bindegürtel – alles sauber mehrfach gesteppt.

*Länge in Gr. 50: 127 cm. 100 % Baumwolle. Maschinenwaschbar (Bei den ersten Wäschen separat waschen, da der Bademantel noch ausfärbt bzw. wegen der bauschigen Qualität leicht fusselt).*

- Triton-Bademantel Fr. 189.95



FC Grösse	Hersteller-Grösse	Blau	Weiss
46	XS	345-630-75	345-636-75
48	S	345-631-75	345-637-75
50	M	345-632-75	345-638-75
52	L	345-633-75	345-639-75
54	XL	345-634-75	345-640-75
56	XXL	345-635-75	345-641-75

*FC Grösse entspricht Masstabelle (siehe vorletzte Katalogseite)*



## Stilvoller. Saugfähiger. (Und viel hygienischer.)

**Endlich ein dunkler Bademantel,  
der kochfest ist  
und farbtreu bleibt.**

Bei normal temperierten Wäschen werden Bademäntel zwar sauber, aber selten wirklich rein: Nur Kochwäsche tötet praktisch alle Bakterien ab. Deshalb sind Bademäntel in aller Regel weiss – andere Farben würden bei 95 °C schnell verblassen.

### **Perfekte Hygiene für Schwimm- bad, Sauna oder Spa.**

Das deutsche Traditionsunternehmen Carl Ross hat einen Bademantel entwickelt, der seine dunkle Farbe Kochwäsche für Kochwäsche behält. Das Erfolgsgeheimnis: Beim Küpenfärbeverfahren dringt die Farbe so tief in das Faserinnere ein, dass der Stoff auf lange Sicht dunkel bleibt.

### **Viel saugstärker durch 25 % höhere Schlingendichte.**

Während gewöhnlicher Frottier mit 48 Schlingen pro cm<sup>2</sup> auskommt, trocknet Sie Ihr neuer Bademantel mit 60 weichen, durstigen Schlingen – ideal nach Bad, Dusche oder Sauna. Langstapelige, gekämmte Baumwolle macht das mittelschwere Gewebe (380 g/m<sup>2</sup>) unvergleichlich flauschig. Mit Schalkragen, Bindegürtel und zwei aufgesetzten Taschen.

*Bequemer, gerader Schnitt. Länge in Gr. 50: 130 cm. Farbe: Schwarz. 100 % Baumwolle. Maschinenwaschbar.*

- **Carl Ross  
Kochfester Bademantel  
Fr. 164.95**

FC Grösse	Hersteller- Grösse	Nr.
48	S	301-080-75
50	M	301-081-75
52	L	301-082-75
54	XL	301-083-75
56	XXL	301-084-75
58	3XL	301-085-75
60	4XL	301-086-75
62	5XL	301-087-75

FC Grösse entspricht Masstabell (siehe vorletzte Katalogseite)





## Wasserabweisende, schnell trocknende High-Tech-Faser. Aber soft und nostalgisch schön wie Baumwolle.

Der Stoff dieser Shorts sieht aus wie Baumwolle und ist auch genauso angenehm auf der Haut. Dahinter verbirgt sich jedoch ein modernes High-Tech-Gewebe aus reissfestem, Wasser abweisendem Nylon. So kleben diese Shorts nach dem Schwimmen nicht lange unangenehm und schwer am Körper, sondern sind schnell wieder trocken.

**Praktische Netzeinsätze an den Taschen sowie Ablauf-Ösen lassen das Wasser beim Schwimmen direkt durchfliessen.**

So können sich diese Shorts nicht unangenehm aufplustern. Mit elastischem Taillenumbund und zusätzlich regulierbarem Tunnel-

zug. Zwei tiefe seitliche Taschen; eine Gesässtasche.

*Schlanker Schnitt mit gemässiger Oberschenkelweite (Länge in Gr. 48: 42 cm). 100 % Polyester. Maschinenwaschbar. Von Ramatuelle Beachwear.*

- **Ramatuelle Badeshorts Fr. 99.95**

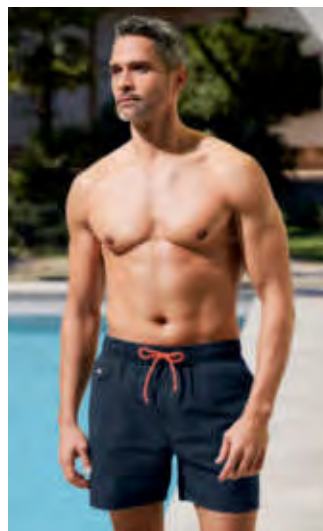

FC Grösse	Hersteller-Grösse	Navy	Charcoal	Orange
46	S	352-091-75	352-097-75	352-233-75
48	M	352-092-75	352-098-75	352-234-75
50	L	352-093-75	352-099-75	352-235-75
52	XL	352-094-75	352-230-75	352-236-75
54	2XL	352-095-75	352-231-75	352-237-75
56	3XL	352-096-75	352-232-75	352-238-75

*FC Grösse entspricht Masstabelle (siehe vorletzte Katalogseite)*

## Schlank. Schick. Schnell trocknend.

### Badepants für den sportlichen Gentleman.

Genau die richtige Materialmischung macht diese Badepants atmungsaktiv, schnell trocknend und elastisch. Das Gewebe plustert sich beim Schwimmen nicht auf. Sie gleiten deshalb leichter durchs Wasser. Und: Diese Badepants wirken viel gepflegter als knappe Badeslips – am Strand sind Sie immer korrekt gekleidet. Die weissen Streifen an den Seiten strecken elegant die Figur. Elastischer Bund mit Kordelzug, kleine Netzzinnetasche.

*Bequemer, körpernaher Schnitt. Farbe: Schwarz/Weiss. 80 % Polyamid, 20 % Elasthan. Maschinenwaschbar.*

- **Schlanke Badepants Fr. 42.95**

FC Grösse	Hersteller-Grösse	Nr.
48	5	315-966-75
50	6	315-967-75
52	7	315-968-75
54	8	315-969-75
56	9	315-970-75
58	10	315-971-75

*FC Grösse entspricht Masstabelle (siehe vorletzte Katalogseite)*

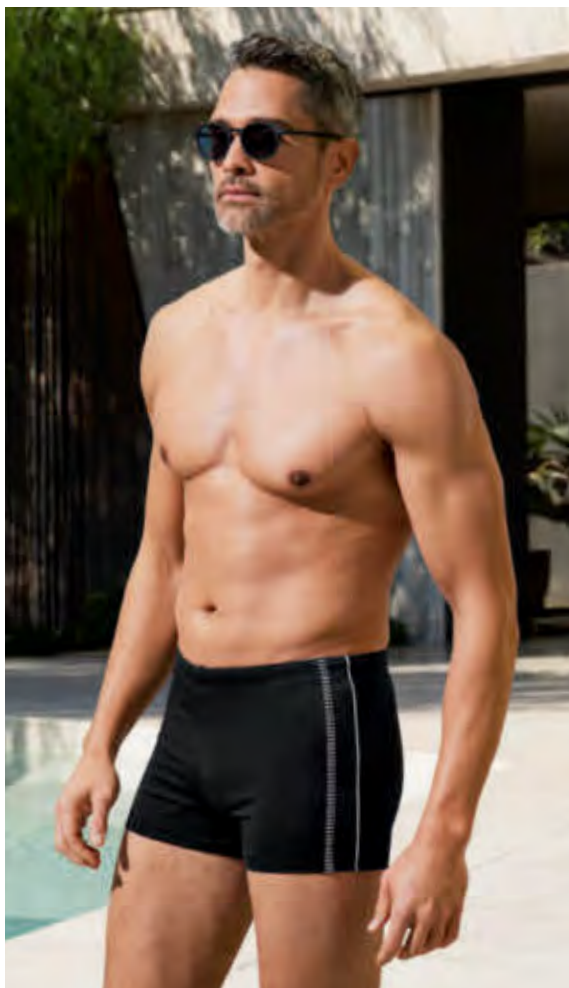

## Die Badeshorts, die nie am Körper klebt. Und nie zu bunt ist.

### Bequem und im Nu trocken – oft schneller als Sie wieder auf der Strandliege sind.

Anders als Feuchtigkeit saugende Baumwolle, nimmt die speziell beschichtete Mikrofaser dieser Badeshorts so gut wie kein Wasser auf. Das seidige, matt schimmernde Gewebe bleibt geschmeidig und weich, trocknet im Nu – und hält sich diskret Ihrem Körper fern, ohne anzuhafte.

### Feine Nadelstreifen in Marine/Weiss sorgen für einen eleganten Auftritt.

Ein betont klassisches Dessin, das vorteilhaft streckt – und unter den üblichen Farben und Mustern nur angenehm auffällt. Ihr Look ist stets seriös – am Strand, Pool und mit Shirt sogar beim Terrassen-Frühstück. Gummizugbund mit Kordelzug individuell verstellbar.

FC Grösse	Hersteller-Grösse	Nr.
48	M	311-308-75
50	L	311-316-75
52	XL	311-324-75
54	XXL	311-332-75
56	3XL	311-340-75

*FC Grösse entspricht Masstabelle (siehe vorletzte Katalogseite)*

*Gerade Beinform. Schlank anliegende Seitentaschen, eine Gesäss tasche. Farbe: Marine/Weiss. Obermaterial und Netz-Innenhose: 100 % Polyester. Maschinenwaschbar.*

- **Swim&Dry-Badeshorts Fr. 62.95**



## Die perfekten Basic-Strümpfe: Bewährte Passform. Optimales Fussklima. Nachhaltiges und langlebiges Material.

Von FALKE –

**Strumpf-Know-how aus über 125 Jahren.**

1895 gründete der Saisonstricker Franz Falke-Rohen seine eigene Strickerei. Gemeinsam mit seinem Sohn kaufte er 1918 eine Spinnerei, 1939 folgte eine Strickwarenfabrik. Inzwischen wird das Familienunternehmen in der vierten Generation fortgeführt, und noch immer liegt sein Stammsitz in Schmallenberg im Sauerland. Eine meisterhafte Traditionsgeschichte, die sich stets dem Zeitgeist entsprechend weiterentwickelt und dafür gesorgt hat, dass die weltweit beliebte Strumpfmарke heute wohlverdient von Erfolg gekrönt ist.

**ClimaWool aus innovativem Materialmix mit Merinowolle, Tencel™ Lyocell und Polyamid: temperatúrausgleichend, feuchtigkeitsregulierend, geruchsneutralisierend.**

Feine Schurwolle (mulesingfrei) und Tencel™ Lyocell sorgen für das angenehm weiche, zu jeder Jahreszeit wohltemperierte Tragegefühl. Tencel™ Lyocell ist eine biologisch abbaubare Faser, die aus nachhaltig gewachsenem Eukalyptus-Holz gewonnen wird. Der Anbau erfolgt ohne künstliche Bewässerung oder Düngung und ist frei von chemischen Zusätzen.

**Besonders langlebig dank innovativer Verarbeitungstechnik – Beta-Spun-Technologie.**

Das Filamentgarn – hier das Polyamid – wird um die Tencel™ Lyocell-Merinowollbasis gewickelt. So entsteht ein äusserst strapazierfähiges, hoch abriebfestes und doch leichtes Garn, das deutlich weniger anfällig für Pilling ist. Das besonders feine, ebenmässige Maschenbild hat eine edle Optik, das Material liegt ultraleicht auf der Haut und ist kaum spürbar.

*Geripptes Bündchen. 50 % Polyamid, 24 % Lyocell, 24 % Schurwolle, 2 % Elasthan. Maschinenwaschbar.*

- **FALKE ClimaWool Herren-Socken**  
Fr. 24,95

Schuh-Grösse	Schwarz	Grau	Navy
39-40	358-001-75	357-992-75	357-997-75
41-42	358-003-75	357-993-75	357-998-75
43-44	358-004-75	357-994-75	357-999-75
45-46	358-005-75	357-995-75	358-800-75

- **FALKE ClimaWool Herren-Kniestrümpfe**  
Fr. 32,95

Schuh-Grösse	Schwarz	Navy
39-40	357-987-75	357-983-75
41-42	357-989-75	357-984-75
43-44	357-990-75	357-985-75
45-46	357-991-75	357-986-75



**Aus superfeiner Merino-Schurwolle – dennoch erstaunlich strapazierfähig und formstabil.**

**Klassische Ripp-Socken mit dem Know-how des englischen Strumpf-Spezialisten Pantherella.**

Schon beim ersten Hineinschlüpfen spüren Sie den Vorsprung in puncto Tragekomfort: Während herkömmliche Merino-Socken aus 25 Micron starkem Garn gestrickt sind, ist die hier verwendete Wolle mit nur 19,5 Micron um einiges feiner. Das exklusive Kammgarn macht Ihre Socken angenehm weich und temperatenausgleichend, überdies strapazierfähig und pillingarm.

**Etwas Nylon sorgt für Farb- und Formtreue.**

Vergessen Sie übliche Socken, die schon nach wenigen Wäschen ausleiern. Die klassische Rippenstruktur passt sich Ihrem Fuss stets aufs Neue perfekt an, ohne jemals einzuengen.

**Seit 1937 ist der Slogan „The World’s finest socks“ bei Pantherella Programm.**

Bis heute legt der Strumpf-Spezialist grossen Wert auf luxuriöse Garne von den besten europäischen Herstellern sowie sorgfältige Verarbeitung mit viel Handarbeit im mittelenglischen Leicestershire.

*70 % Schurwolle, 30 % Nylon. Maschinenwaschbar. Hergestellt in Grossbritannien.*

- **Pantherella Merino-Socken Fr. 27.95**



Schuh-Grösse	Hersteller-Grösse	Grau	Rot	Schwarz
39-40	S	348-158-75	353-029-75	348-152-75
41-44	M	348-159-75	353-050-75	348-153-75
45-47	L	348-160-75	353-051-75	348-154-75

**Der Luxus echter Kamelhaar-Socken: Schmiegsam weich. Enorm robust. Und nur schwer zu finden.**

**Made in Germany von Hirsch Natur, Strumpf-Spezialist seit 1928.**

Obwohl Kamelhaar von Natur aus sehr strapazierfähig ist, eignen sich diese sanft wärmenden Socken sogar für empfindliche Haut – so anschmiegsam sind sie zugleich. Die leichte, atmungsaktive Faser – ergänzt durch einen Schuss feiner Bio-Baumwolle – reguliert zudem wirksam Temperatur und Feuchtigkeit.

**Aktuelle Rippstrick-Struktur. Natürlicher Camel-Farbtou.**

Verwöhnen Sie sich mit diesen seltenen Socken in unverfälschter Naturfarbe – das Kamelhaar wurde weder gebleicht noch gefärbt. Für mehr Tragekomfort im Sohlen- und Zehenbereich geplüsch.

*Farbe: Camel. 95 % Kamelhaar, 5 % Baumwolle. Maschinenwaschbar. Exklusiv bei Fashion Classics.*

- **Kamelhaarsocken Fr. 24.95**

Schuh-Grösse	Nr.
40-41	341-910-75
42-43	341-911-75
44-46	341-912-75



## Seltenes neuseeländisches Possum-Haar macht diesen Loop-Schal so warm, weich und leicht.

**In luxuriöser Mischung mit Merino-Wolle und Seide.**

In Europa ist das pazifische „Brushtail Possum“ als Woll-Lieferant weitgehend unbekannt. In Neuseeland dagegen schätzt man das zarte, flaumweiche und doch pillingfreie Haar des nachtaktiven Beuteltiers.

**Ihr Halswärmer wiegt nur 100 Gramm.**

Da Possumhaar aus Hohlfasern besteht, ist es so angenehm leicht, atmungsaktiv und extra wärmend zugleich. Merino-Wolle und Seide machen die Maschen zusätzlich luxuriös im Griff. Und die umweltfreundlichen Farben nach europäischen Standards kommen ohne gesundheitsschädlichen Metalle aus.

*Misst ca. 50 cm x 34 cm. 50 % Schurwolle, 40 % Possumhaar, 10 % Seide. Enthält nichttextile Teile tierischen Ursprungs (Zierknopf aus Perlmutter). Handwäsche.*

**pos•sei•mo Loop-Schal**

**Fr. 162.95**

- Grau  
Nr. 347-102-75
- Schwarz  
Nr. 347-103-75



## Robust und wasserabweisend wie andere Tweed-Schals auch. Aber dank Merino viel weicher.

**Für Damen und Herren. Von der britischen Traditionsweberei Abraham Moon, seit 1837.**

Tweed-Stoffe sind in der kalten Jahreszeit besonders praktisch, denn sie wärmen und weisen Feuchtigkeit auf natürliche Weise ab. Doch häufig bestehen sie aus kratziger Wolle und sind dadurch für Schals ungeeignet. Der Tweed dieses farbenfrohen Tartan-Schals liegt dagegen sehr sanft auf Ihrer Haut, denn er ist aus reiner Merinowolle.

**Gefertigt von Abraham Moon & Sons, einer der letzten Vollstufen-Webereien Grossbritanniens.**

Der in Leeds ansässige Tuchspezialist besteht seit 1837. Vom Färben über das Spinnen und anschließende Weben bis zum Finish des fertigen Tweeds erfolgt jeder Arbeitsschritt im eigenen Unternehmen. Deshalb finden die hochwertigen Moon-Stoffe auch häufig Eingang in die Kollektionen namhafter Designer.

*Ca. 190 x 25 cm (ohne Fransen). Farbe: Blau/Rot. 100 % Wolle.*

- **Moon Karo-Tweed-Schal**  
Nr. 352-709-75 **Fr. 74.95**





## Lambswool vom Kaschmirspezialisten.

**Modischer Schal in 10 Farben,  
die zu *allem* passen.**

Johnstons 1797 gehört zu den traditionsreichsten Kaschmir-Webern Schottlands. Wenn sich ein so renommierter Kaschmir-Spezialist mit Lambswool beschäftigt darf man zu Recht etwas Besonderes erwarten. Diese weiche, ausgesuchte Lambswool wird direkt aus Australien geliefert (englische Lambswool wäre nicht weich genug). Nach dem Spinnen und Stricken wird der Schal in schottischem Wasser noch weicher gewaschen.

### **Modisch längs gestreift.**

Die ineinander laufenden 10 Farben Ocker, Grau, Pink, Creme, Brombeer, Grün, Aubergine, Rost, Rot und Dunkelgrün machen diesen Schal zum universellen Partner aller Winter-Farben – zum Mantel, zur Lederjacke, zum Blazer, Pullover, zur Jeans und Cargopants. Für Damen und Herren.

*Mit haltbar gedrehten 12 cm langen Fransen. Misst 170 x 22 cm (ohne Fransen). Wiegt 166 g. 100 % Wolle. Handwäsche. Exklusiv bei Fashion Classics.*

- **10-Farben-Schal**  
Nr. 347-248-75  
**Fr. 89.95**



## Selten zu finden: einer der leichtesten und doch wärmenden Pashmina-Schals der Welt.

**Feinstes Kaschmir –  
zweifädig und hauchdünn gesponnen.**

Das Kaschmir für diesen aussergewöhnlichen Schal stammt aus dem tibetischen Hochland vom zarten Brustflaum der Changthangi-Bergziege und gilt als eines der feinsten der Welt. Daraus fertigt der italienische Pashmina- und Kaschmirspezialist Galassia diesen edlen Schal für seine seit 1999 etablierte Marke „Pashmere“.

### **Wiegt gerade mal 70 Gramm.**

Behutsam wird die kostbare Wolle gewaschen und mit natürlichen Auszügen aus Blumen, Früchten und Blattwerk per Hand eingefärbt. Anschliessend wird sie zweifädig zu einem sehr dünnen und langen Garn gesponnen. Das macht den Schal besonders weich, leicht und dennoch unglaublich wärmend und strapazierfähig. Die edle, maskuline Blau-Melange ist sehr kombinierfreudig – so ist der Schal die perfekte Ergänzung zu vielen Outfits für mindestens 8 Monate im Jahr.

*Masse: 180 x 50 cm. Gewicht: 70 Gramm. Farbe: Blau-Melange. 100 % Kaschmir. Reinigung. Hergestellt in Italien. Exklusiv bei .*

- **Pashmere Kaschmir-Schal**  
Nr. 321-135-75 **Fr. 269.–**



# Kopfbedeckungen

## Endlich eine Kappe, die Feuchtigkeit und Wind abweist.

**Aus atmungsaktivem, wärmendem Soft Shell.**

Das High-Tech-Material Soft Shell ist seit Jahren bei Outdoor-Bekleidung sehr beliebt: Es bietet optimalen Schutz vor Nässe und Wind und schützt gleichzeitig vor Kälte – zudem ist es weich, anschmiegsam und dehnbar. Jetzt gibt es das intelligente Schicht-Gewebe endlich auch als Kappe: Der Oberstoff, ein feines Fleece-Futter und eine Hochleistungsmembran werden zu einer einzigen Schicht verarbeitet.

**Bequem elastische Kappe mit bester Passform – die Sie auch zuverlässig bei Regen, Wind und Kälte schützt.**

Zusätzlich verfügt sie über einen ausklappbaren Ohren- und Nackenschutz. Mit stabilem, 7,5 cm breitem Schirm.

42 % Polyamid, 38 % Polyester, 11 % Elasthan, 9 % Polyurethan. Farbe: Schwarz. Handwäsche.

- **Soft Shell-Kappe Fr. 74.95**

Kopfumfang in cm	Hersteller- Grösse	Nr.
54/55	S	370-783-75
56/57	M	370-791-75
58/59	L	370-809-75
60/61	XL	370-817-75



## Nicht zu kalt. Nicht zu warm. Eben genau richtig für die Übergangszeit.

**Die Schiebermütze aus seltenem Woll-Seiden-Mix. Von Hut-Spezialist MJM, seit 1829.**

Zwischen Sommer und Herbst sowie Winter und Frühjahr sind herkömmliche Kopfbedeckungen oft nicht optimal: Sommermützen halten nicht warm genug, Wintermützen klimatisieren dagegen nicht ausreichend.

**Die perfekte Mütze für die Übergangszeit vereint die Vorteile zweier edler Naturfasern.**

Der hohe Woll-Anteil macht sie angenehm atmungsaktiv und wärmend. Überdies sorgt er dafür, dass sie Schmutz abweist und Gerüche nicht so leicht annimmt. Seide verleiht edlen Glanz, macht Ihre neue Schiebermütze temperatenausgleichend. Dank Polyamid ist sie erfreulich strapazierfähig und schmiegt sich sanft an Ihren Kopf.

**Mit interessantem Melange-Effekt.**

Dickes blaues Wollgarn, versponnen mit dünnem weissen Seidengarn, ergibt eine edle, Tweed-ähnliche Optik.

Farbe: Blau-meliert. Obermaterial 60 % Wolle, 30 % Seide, 10 % Polyamid, Futter 100 % Baumwolle. Enthält nichttextile Teile tierischen Ursprungs (Leder-Label).

Kopfumfang in cm	Hersteller- Grösse	Nr.
56	S	346-956-75
58	M	346-958-75
60	L	346-959-75
62	XL	346-960-75

- **MJM Woll-Seiden-Schiebermütze Fr. 89.95**



## Reine Baumwolle – und doch absolut wetterfest.

Durch Spezialwachs wasser- und  
windabweisend, dennoch atmungsaktiv.

Der edel-rustikale Look des gewachsenen Baumwoll-Gewebes hebt sich wohltuend natürlich von den glatten, künstlichen Oberflächen typischer Wetterhüte ab. Das Spezialwachs bildet eine Schutzschicht gegen Regen und Wind. Die Atmungsaktivität der Baumwolle bleibt dabei erhalten.

**Robust und auf Taschenformat rollbar.**

Der perfekte Hut auch auf Reisen. Lässig-edel und nicht zu sportiv. Von Mayser, dem deutschen Hut-spezialisten von 1800.

*6 cm breite Stepp-Krempe. Farbe: Dunkelgrau. 100 % Baumwolle. Futter: 100 % Baumwolle.*

*Zum Reinigen einfach feucht abbürsten. Exklusiv bei Fashion Classics.*

- **Mayser Waxed Cotton  
Wetterhut Fr. 124.95**

Kopf-  
umfang  
in cm

Nr.

55	346-938-75
57	346-939-75
59	346-941-75
61	346-942-75



## Schwer zu finden: Ihre Basecap für die kalte Jahreszeit ist aus wärmendem Walkfilz.

**Knitterfrei, formstabil  
und enorm strapazierfähig.  
Von Roeckl.**

Filzhüte sieht man in diesem Winter viele, Basecaps aus Walkstoff bleiben dagegen eine Seltenheit. Dabei spielt das dichte, weiche Material seine Vorteile in der sportlichen Variante genauso gut aus: Es macht Ihre neue Kappe knitterfrei und bequem dehnbar sowie unempfindlich gegen Schmutz und Geruchsbildung.

**Körperwärme wird gespeichert. Regen, Schnee  
und Wind perlen einfach an der Oberfläche ab.**

Die eingeschlossenen Luftkammern wirken wie Pufferzonen – so bleibt Ihr Kopf auch bei kühlem Wetter konstant auf Wohlfühltemperatur. Ein Schuss Polyester hält diese ungefüllte Kappe stets gut in Form.

*Eine Grösse, verstellbar mit Klettverschluss-Riegel. 70 % Wolle, 30 % Polyester. Reinigung.*

- **Roeckl Herren-Walk-Kappe  
Fr. 99.95**

- Schwarz  
Nr. 346-552-75
- Anthrazit  
Nr. 346-553-75



## Seltene Originale: Diese „irischen“ Zopfstrick-Accessoires kommen wirklich noch aus Irland.

Wie eh und je auf Handstrickmaschinen gefertigt.  
Von Fisherman out of Ireland.

Bei der Traditionsstrickerei Fisherman out of Ireland in Kilcar/County Donegal fertigen erfahrene Stricker diese edlen Accessoires noch auf jahrzehntelang bewährten Strickapparaten. Und verarbeiten sie sorgsam von Hand. Langsam, sorgfältig und beinahe für die Ewigkeit. Ein himmelweiter Unterschied zu kurzlebigen Massenprodukten. Und trotz der erlesenen Qualität angenehm erschwänglich.

**Weich und wärmend: Merinowolle, veredelt mit Kaschmir.**

Das plastische Zopfmuster ist typisch für die Region und symbolisiert seit Generationen die Taue der irischen Fischerboote. Die Mütze schmiegt sich Ihrer Kopfform perfekt an. Der breite Rippenbund sorgt für perfekten Sitz und wärmt bei Bedarf die Ohren.

*Der Schal misst grosszügige 21 x 180 cm. Farbe: Grau. 95 % Schurwolle, 5 % Kaschmir. Handwäsche. Hergestellt in Irland.*

- **Fisherman Zopfstrick-Mütze**  
Nr. 316-619-75 Fr. 49.95
- **Fisherman Zopfstrick-Schal**  
Nr. 316-640-75 Fr. 87.95



## Noch „Made in Ireland“: echte Donegal-Mütze mit Kaschmir-Anteil.

**Angenehm weich. Dennoch unempfindlich.**  
**Modisches Colour-Blocking. Nur 49.95 Franken.**

In dieser Rippstrick-Mütze vereint IrelandsEye gleich zwei modische Evergreens: klassisches Donegal-Garn mit attraktivem Colorblocking. 5 % Kaschmiranteil machen die Wolle weich und kratzfrei. Durch die typischen Farbsprenkel hebt sich die Donegal-Mütze vom oft üblichen grauen Einerlei ab. Und: Obwohl noch in irischer Familienhand gefertigt, kostet sie wahrlich kein Vermögen.

**Tradition und Mode perfekt vereint.**

Damals waren die wärmenden Pullover, Schals und Mützen nur funktionell. Heute zeigt sich die Kreativität der O'Sullivan's in jeder neuen Kollektion.

*Farbe: Grau/Blau. 95 % Wolle, 5 % Kaschmir. Handwäsche. Hergestellt in Irland.*

- **Donegal Mütze**  
Nr. 326-265-75  
Fr. 49.95



**Trendige Beanies sieht man diesen Winter überall. Doch die wenigsten sind aus erlesenem Kaschmir.**

**Schmiegsam weich und sanft wärmend.  
Made in Nepal unter fairen Bedingungen.  
Von neyo.**

Einst nur von Hafenarbeitern und Skateboardern getragen, ist die Beanie längst zu einem coolen Winter-Trend geworden. Doch nur selten ist sie so geschmeidig weich und leicht wärmend wie diese flexible Mütze aus zweifädigem Kaschmir.

**Durch die besondere Länge umgeschlagen oder locker nach hinten fallend tragbar.**

Das erlesene Kaschmir stammt aus der Himalaya-Region und wurde in Nepal unter fairen Bedingungen zu feinen Rippen gestrickt. Dehnbar und formstabil, sitzt Ihre Beanie stets perfekt – und ist leicht genug, um auch in geschlossenen Räumen getragen zu werden.

*Eine Grösse. 100% Kaschmir.  
Handwäsche. Exklusiv bei  
Fashion Classics.*

**neyo Kaschmir-  
Beanie Fr. 89.95**

- Marsala  
Nr. 348-217-75
- Denimblau  
Nr. 348-218-75



**Der seltene Luxus reinen Kamelhaars.**

**Flaumweich. Wunderbar wärmend.  
Von der Natur gefärbt.**

Behutsam ausgekämmt aus dem feinen Unterhaar der Jungtiere ist Kamelhaar selten und kostbar. Meist wird es daher mit anderen Fasern vermischt. Bei dieser Mütze geniessen Sie es pur.

**Schon bei der ersten Berührung spürt man die Besonderheit des Materials.**

Kamelhaar ist glatt und weich, fühlt sich voluminös an und ist trotz seiner edlen Anmutung sehr strapazierfähig. Der charakteristische Farbton ist naturgewachsen und nicht gefärbt. Im Patentmuster rund gearbeitet schmiegt sie sich Ihrer Kopfform perfekt an. Der breite Umschlag wärmt bei steifer Brise die Ohren.

*Passend für alle Grössen. Farbe: Camel. 100% Kamelhaar. Handwäsche.*

- **Fisherman--  
Kamelhaarmütze**  
Nr. 326-336-75  
Fr. 129.95



# Handschuhe

## **Erlesenes Curly-Lammfell. Perfekte Passform. Sorgfältige Verarbeitung.**

**Handgefertigt von Otto Kessler,  
Handschuhmanufaktur seit 1923.**

Schon in der Antike galt Curly-Lammfell als Inbegriff von Luxus: noch leichter und kuscheliger als normales Lammfell, dabei strapazierfähig und wunderbar warm. Das feine, krause Fell dieser Handschuhe stammt von neuseeländischen Jungtieren, deren Locken noch geschlossen sind. So ist es schön flach und trägt nicht auf. Und: Die noch zarte Haut lässt eine besonders schmale Schnittführung zu – perfekt für feine Fingerhandschuhe.

**Noch wie einst aufwändig von Hand vernäht –  
jedes Paar ein Unikat.**

Die traditionelle Handlaschnaht erfordert Nadel, Faden und viel Geschick: Jedes Paar entsteht mit rund 1.800 Stichen in drei Stunden.

*Eleganter, schmaler Schnitt mit 4 cm breitem Umschlag.  
Echtes Lammfell. Spezialreinigung.*

- **Otto Kessler Curly-Lamm-Herrenhandschuhe  
Fr. 189.95**

Hand- schuh- Grösse	Kastanie	Schwarz
8,5	336-800-75	336-804-75
9	336-801-75	336-805-75
9,5	336-802-75	336-806-75
10	336-803-75	336-807-75



## **Elastische Strick-Einsätze machen diese edlen Leder-Handschuhe so beweglich. Von Pearlwood.**

**Mit Touchscreen-Ausstattung zur leichten Bedienung  
von Smartphone und Tablet.**

Viele Leder-Handschuhe schränken Ihre Finger unnötig ein. Textil-Handschuhe sind zwar bequem, wirken aber oft nicht edel genug. Diese kombinieren das Beste aus zwei Welten.

**Auf dem Handrücken mongolisches Ziegenleder. Auf  
dem Handteller afrikanisches Schafleder mit Touch-  
screen-Ausstattung.**

So lassen sich Smartphone oder Tablet problemlos bedienen. Die feine glatte Oberfläche des afrikanischen Haarschafleders lässt dabei reichlich Fingerspitzengefühl zu.

**Elastische Strick-Einsätze gewähren mehr Bewe-  
gungsfreiheit.**

Am Gelenk hält der weiche Elastik-Strickbund Wind, Regen, Schmutz und Kälte ab. Innen wärmt indes weiches Fleece-Futter Ihre Hände.

*Obermaterial Leder; Futter 100 % Polyester; Strickeinsätze  
70 % Polyester; 30 % Wolle. Spezialreinigung. Enthält nicht-  
textile Teile tierischen Ursprungs (Leder-Besätze). Von Pearl-  
wood, seit über 25 Jahren Spezialist für Lederhandschuhe.*

- **Pearlwood Smart-Casual-Handschuhe Fr. 74.95**

Hand- schuh- Grösse	Hersteller- Grösse	Nr.
8,5	S	346-984-75
9	M	346-985-75
9,5	L	346-986-75
10	XL	346-987-75



## Beweglich. Touchscreen-tauglich. Sicher. Und erfreulich erschwinglich.

Der handgefertigte Handschuh mit edlem Lammnappa.  
Von Otto Kessler, seit 1923.

Handschuhe, die Komfort, Stil und Sicherheit vereinen, sind erstaunlich schwer zu finden. Dieser Handschuh ist die perfekte Kombination aus allem – und das zu einem Preis, der Sie begeistern wird. Neben Schutz, Wärme und sicherem Griff bietet er reichlich Bewegungsfreiheit – und ist sogar Touchscreen-tauglich.

### Geschmeidiges Lammnappa auf der Oberhand.

Das feine Material wirkt ausgesprochen edel, schmiegt sich sanft an die Haut und sorgt für ein luxuriöses Tragegefühl.

### Elastischer Stoff auf der Unterhand.

Ob Sie Fahrrad fahren oder sich in der U-Bahn festhalten: Die innovative Grip-Struktur gibt Ihrer Handfläche stets festen, sicheren Halt. Und die Touchscreen-Ausstattung ermöglicht die Bedienung von Smartphones und Tablets, ohne die Handschuhe ausziehen zu müssen.

### Die Manufaktur Kessler verfügt über 100 Jahre Know-how.

Bereits in der vierten Generation werden hier seit 1923 alle Leder-Handschuhe in zahlreichen Arbeitsschritten sorgfältig von Hand gefertigt.

Farbe: Schwarz. Obermaterial Lammleder, Fleece-Futter 100 % Polyester. Spezialreinigung.

- **Otto Kessler**  
**Grip-Lederhandschuh Fr. 49.95**

Handschuh-Grösse	Hersteller-Grösse	Nr.
6,5-7	XS/S	361-219-75
7,5-8	S/M	361-300-75



## Viel weicher – aber nicht empfindlicher.

Handschuhe aus seltenem Hirschleder.

Handgefertigt mit wärmendem Woll-Futter.

Hirschleder ist butterweich und doch fast unverwundlich – noch robuster als Rind- oder Kalbleder. Mit der Zeit bekommt es eine charaktervolle Patina, wie sie nur bestes Leder hervorbringt. Für feine Handschuhe ist es daher erste Wahl – und wenn sie dann noch sorgfältig von Hand gefertigt sind, wie diese, sind sie erstaunlich selten zu finden.

Von Pearlwood – Lederhandschuh-Spezialist seit über 25 Jahren.

Innen ist ein kuschelig weiches Woll-Strickfutter eingearbeitet. Die Nähte sind offenkantig nach aussen verarbeitet. Mit dem Druckknopf-Riegel können Sie den Sitz anpassen und kalte Luft bleibt draussen.

Obermaterial aus Hirschleder. Kontrastierendes Futter aus 70 % Wolle, 30 % Polyacryl.

- **Pearlwood Hirschleder-Handschuhe Fr. 124.95**

Handschuh-Grösse	Hersteller-Grösse	Braun	Schwarz
8,5	S	357-255-75	357-351-75
9	M	357-256-75	357-352-75
9,5	L	357-257-75	357-353-75
10	XL	357-258-75	357-354-75
10,5	2XL	357-259-75	357-355-75



# Schuhe



Derby



Half-brogue



Full-brogue



## Rahmengenähte Business-Schuhe in seltener Goodyear Welted-Machart.

**Passformtreu, auf Jahre schön und immer elegant.  
Aus edlem Kalbleder gefertigt von Cordwainer, Spanien.**

Am gepflegten Schuhwerk erkennt man den Gentleman. Gute, rahmengenähte Schuhe sind flexibler, länger haltbar und vor allem: auf jedem Parkett respektvoll geachtet.

### Ihr neuer Business-Schuh passt sich der Anatomie des Fusses an – nicht umgekehrt.

Im Gegensatz zu einfach geklebten Schuhen oder auch der durchgenähten Machart (genannt Blake) wird beim Goodyear-welted-Verfahren ein flexibler Rahmen an die Brandsohle genäht. Das macht Ihren Schuh um ein Vielfaches langlebiger, beweglicher und ermöglicht ermüdungsfreies Gehen. In die atmungsaktive, wasserdichte Korkschicht zwischen Brand- und Laufsohle drückt der Fuss sein individuelles Abbild: ein herrlich komfortables Fussbett, das

zudem natürlich gegen Nässe und Bodenkälte isoliert.  
**Obermaterial und Futter: feinstes Kalbleder.**

Das geschmeidige, zugleich strapazierfähige Glattleder umschliesst Ihren Fuss ohne je zu drücken – und lässt die Haut frei atmen. Denn anders als bei den meisten ähnlichen Schuhen ist nicht nur das Obermaterial, sondern auch das Futter aus Kalbleder.

### Die Laufsohle vereint das Beste aus zwei Welten: edles Leder und rutschfestes Gummi.

An Absatz und Sohlenspitze ist die Leder-Laufsohle vor Abrieb geschützt und dadurch nicht nur deutlich langlebiger, sondern auch rutschfest.

*Obermaterial, Futter und Decksohle: Leder. Laufsohle: Leder mit Gummi-Einsätzen. Hergestellt in Spanien.*

#### • Cordwainer Derby Fr. 339.–

Schuh-Grösse	UK-Grösse	Espresso	Schwarz
41	7,5	344-492-75	344-498-75
42	8	344-493-75	344-500-75
43	9,5	344-494-75	344-501-75
44	10,5	344-495-75	344-502-75
45	11	344-496-75	344-503-75

#### • Cordwainer Halfbrogue Fr. 339.–

Schuh-Grösse	UK-Grösse	Espresso	Schwarz
41	7,5	344-518-75	344-525-75
42	8	344-519-75	344-526-75
43	9,5	344-520-75	344-527-75
44	10,5	344-521-75	344-528-75
45	11	344-522-75	344-529-75

#### • Cordwainer Fullbrogue Fr. 339.–

Schuh-Grösse	UK-Grösse	Espresso	Schwarz
41	7,5	344-505-75	344-512-75
42	8	344-506-75	344-513-75
43	9,5	344-508-75	344-514-75
44	10,5	344-509-75	344-515-75
45	11	344-510-75	344-516-75

## Luxus für Ihre Füsse: der Business-Schuh aus leichtem, geschmeidig weichem Hirschleder.

**Elegant, aber dennoch robust. Und einfach unendlich bequem.**

Dieser Business-Schuh aus seltenem, streng limitiertem Hirschleder vereint das Beste aus zwei Welten: Er ist nicht nur aussergewöhnlich geschmeidig und leicht, sondern lässt sich auch unbesorgt strapazieren.

### Ihr idealer Begleiter an langen Arbeitstagen.

Das Futter aus hochwertigem Kalbleder wirkt angenehm atmungsaktiv, sodass Ihren Füssen nie zu warm wird. Auch die herausnehmbare Einlegesohle ist mit Kalbleder überzogen. Ihr ergonomisches Fussbett schenkt Ihnen reichlich Tragekomfort.

### Im Fersenbereich zusätzlich verstärkt.

Für optimale Unterstützung wurde dort, wo Schuhe am stärksten beansprucht werden, besonderes Augenmerk auf Stabilität gelegt. Damit Ihr Schuh seine Form über viele Jahre behält, ist er nicht nur durchgenäht, sondern zusätzlich verklebt. Eine

dünne Lederschicht unter der Brandsohle und eine dickere Lage aufgeschäumten Gummis machen die Laufsohle erstaunlich leicht und stossdämpfend. Das Profil gibt Ihnen sicheren Halt auf verschiedensten Untergründen.

*Farbe: Dunkelbraun. Obermaterial, Futter und Decksohle Leder, Laufsohle Gummi. Hergestellt in Portugal.*

#### • Hirschleder-Business-Schuh Fr. 325.–

Schuh-Grösse	Nr.
41	357-356-75
42	357-357-75
43	357-358-75
44	357-359-75
45	357-360-75
46	357-361-75





## Das Original vom Erfinder des Pennyloafer. Original „Weejuns“ von G. H. Bass & Co. aus Maine/USA.

Der Überlieferung nach brachte die 1876 von George Henry Bass gegründete Schuhmanufaktur 1936 die ersten Pennyloafer auf den Markt. Das Unternehmen nannte sie „Weejuns“ – und die Filmhelden der 50er- und 60er-Jahre machten sie weltweit berühmt. Heute sind sie ein Evergreen der Mode, businesstauglicher Begleiter seriöser Hosenanzüge und nobles Upgrade sportlicher-legerer Outfits mit Poloshirts und Chinohosen.

**Traditionell handgefertigt in Mokassin-Mach-art.**

Das feine doch kraftvolle Kalbleder umschliesst Ihren Fuss perfekt. Von Hand mit der charakteristischen Blattnaht geschlossen, passt es sich der Fussform viel besser an als der Schaft maschinell gefertigter Schuhe mit aufgesetzter Naht.

**Qualität für Jahrzehnte.**

Wie alle wertvoll rahmengenähten Schuhe mit echter Ledersohle müssen Sie Ihre „Weejuns“ natürlich erst einmal „einlaufen“ – aber das

danken sie Ihnen mit jahrelangem Komfort. Das strapazierfähig fettgegerbte Leder ist unempfindlich gegen Nässe, Kratzer und Schmutz und wird mit dem Tragen geschmeidig weich.

*Obermaterial, Futter und Decksohle: Kalbleder. Leder-Laufsohle mit rutschhemmend gummiertem Absatz.*

- **G. H. Bass Pennyloafer Weejuns**  
**Fr. 249.–**

Schuh-Grösse	UK-Grösse	Schwarz	Bordeaux	Braun
41	7	356-820-75	356-806-75	356-827-75
42	8	356-821-75	356-807-75	356-828-75
43	9	356-822-75	356-809-75	356-829-75
44	9,5	356-823-75	356-810-75	356-830-75
45	10,5	356-825-75	356-811-75	356-831-75
46	11	356-826-75	356-812-75	356-833-75



**Der elegante Edelsneaker,  
hochwertig rahmen-genäht wie klassische Business-Schuhe.**

**Poliertes Leder. Puristische Form. Made in Spain von Cordwainer.**

Sportliche Eleganz – prädestiniert für lässige Outfits im Upper-Casual-Style. Die schlanke, hoch geschlossene Retro-Form ist klassischen Bowling-schuhen entlehnt. Das butterweiche Leder ist ebenmässig schön und glänzend poliert. Und wie hochwertige Business-Schuhe wird dieser Sneaker in klassischer Schuhmacher-Art gefertigt.

**Schaft, Leder-Zwischen-  
sohle und die leichte, flexi-  
ble und wetterfeste Gum-  
misohle sind haltbar  
durchgenäht.**

Kein Vergleich zu geklebten Schuhen aus Massenproduk-tion. Die spanische Manu-faktur Cordwainer ist eine der wenigen, die aktuelle Designs noch hochwertig

„goodyear welted“ fertigen. Noch dazu im eigenen Land und zu einem sehr moderaten Preis. Polster an Ferse und Schafrand verhindern Druck- und Scheuerstellen.

*Obermaterial, Futter und Decksohle: Leder. Laufsohle: Gummi. Hergestellt in Spanien.*

- **Cordwainer Edelsneaker  
Fr. 329.–**

Schuh-Grösse	UK-Grösse	Cognac	Blau
41	7,5	320-997-75	325-308-75
42	8	320-998-75	325-309-75
42,5	8,5	320-999-75	325-310-75
43	9	321-001-75	325-311-75
44	9,5	321-002-75	325-312-75
44,5	10	321-003-75	325-313-75
45	10,5	321-004-75	325-314-75
46	11	321-005-75	325-315-75



## Ein zeitloser Klassiker, jetzt zeitgemäss bequem: der Chukka-Boot mit weicher Naturkautschuk-Sohle.

Handmade in Italy aus toskanischem Kalbleder.  
Von Schuh-Spezialist Astorflex.

Gefertigt aus feinem toskanischen Kalbleder, beeindruckt dieser Chukka-Boot nicht nur durch seinen eleganten Look, sondern auch durch hypoallergene und atmungsaktive Eigenschaften, die den Tragekomfort erheblich steigern.

### Das Obermaterial ist schonend vegetabil gegerbt.

Die schonende Verarbeitung verzichtet auf chemische Zusätze und nutzt stattdessen natürliche Tannine, die aus Eichenrinde und Mimosenholz gewonnen werden. Das Ergebnis ist ein hypoallergenes Leder, das besonders atmungsaktiv wirkt und ein angenehmes Fussklima schafft.

### Mit handgefertigter Naturkautschuk-Sohle.

Im Gegensatz zu gewöhnlichen Sohlen aus starrem Leder oder Plastik ist die Laufsohle aus dem geronnenem Latex des Kautschukbaums (*Hevea brasiliensis*) unvergleichlich weich und flexibel. So ermöglicht sie ein sanftes Ab-

rollen des Fusses und isoliert zudem effektiv gegen Bodenkälte.

### Auch Futter und Einlegesohlen sind aus pflanzlich gegerbtem Kalbleder.

Durch das Einweichen des Leders in einer Mischung aus Wasser und pulverisiertem Eichenrinden- und Mimosenleder wird das Material besonders weich und gesund. Diese Methode garantiert eine optimale Schweissaufnahme, Ihre Füsse bleiben trocken und geruchlos.

*Farbe: Braun. Obermaterial, Futter und Decksohle Leder, Laufsohle Gummi.*

- **Astorflex Chukka-Boot**  
**Fr. 299.–**

Schuh-Grösse	Nr.
41	361-388-75
42	361-389-75
43	361-390-75
44	361-391-75
45	361-392-75
46	361-393-75

## Boots aus Büffelleleder sind eine Rarität.

**Kernig und unverwüstlich, dabei butterweich.**

**Vom portugiesischen Label to watch: Turduli.**

Büffelleleder ist von Natur aus gut 1 mm dicker als herkömmliches Rindleder. Dennoch ist es weicher und geschmeidiger. Seine markante, offenporige Struktur und die begehrte Patina machen das Leder noch interessanter, noch charaktvoller. So sehen diese Boots vom ersten Tag an aus wie Ihre eingelebten Lieblingsschuhe.

### **Nässe- und winterfeste Sohle.**

Die Laufsohle ist elastisch, rutschsicher und Wasser abweisend. Mit herausnehmbarem Fussbett, auch für eigene Einlagen geeignet.

*15 cm hoher Schaft (in Gr. 41) mit seitlichem Reissverschluss für bequemen Einstieg. Farbe: Braun. Obermaterial: echtes Büffelleleder. Futter und Decksohle: Leder. Laufsohle: Leder, TPU (Thermoplastisches Polyurethan). Hergestellt in Portugal.*

- **Turduli Büffelleleder-Boots**  
**Fr. 249.–**

Schuh-Grösse	Nr.
41	357-594-75
42	357-595-75
43	357-596-75
44	357-597-75
45	357-598-75
46	357-599-75



## Weiches Kalbleder aussen, wärmendes Lammfell innen: der edle Sneaker-Boot made in Portugal.

**Herrlich leicht dank Vibram®-Profilsohle.**

Sneaker-Boots im zeitlosen Trekking-Look sind nach wie vor angesagt. Dank butterweichem, strapazierfreudigem Kalbleder sind diese zugleich edler und haltbarer als herkömmliche aus Textil oder Rauleder.

### **Innen wärmt Sie echtes Lammfell.**

Kein Vergleich zu synthetischen Futterstoffen: Das bauschige Fell speichert Ihre Körperwärme und ist doch angenehm atmungsaktiv. Zudem wirkt Lammfell von Natur aus schmutzabweisend und antibakteriell. Und trotz der robusten Optik ist die rutschfeste Profilsohle angenehm schwerelos.

*Farbe: Braun. Obermaterial Kalbleder; Futter und Decksohle Lammfell, Vibram®-Profilsohle aus Gummi. Hergestellt in Portugal.*

- **Turduli Lammfell-Sneaker-Boot**  
**Fr. 299.–**

Schuh-Grösse	Nr.
41	357-248-75
42	357-249-75
43	357-250-75
44	357-252-75
45	357-253-75
46	357-254-75





## Ferien für Ihre Füße – in handschuhweichem Ziegenleder.

Der italienische Edel-Sneaker nach dem Vorbild  
des ersten Turnschuhs.

Dieser Edel-Sneaker im Retro-Stil ist ein Nachfahre des Ur-Turnschuhs von 1860. Denn gutes Design ist einfach unvergänglich. Doch anstelle von robustem Canvas umschmiegt hier zartes Ziegen-Nappaleder Ihren Fuss. Es ist ohne Futter verarbeitet und lässt Ihre Haut stets frei atmen.

**So zart wie Handschuhleder: Lässiger Luxus made in Italy.**

Mit dem lederbezogenen Rand wirkt der Sneaker weniger sportiv – und sein Einsatzspektrum ist deutlich breiter. In der Toskana werden die feinen Ziegenhäute einzeln von Hand gefärbt. Dabei entstehen kleine Farbtunterschiede, die jeden Schuh einzigartig machen. Mit robusten Doppelnähten haltbar verarbeitet.

*Obermaterial, Futter und Decksohle: Leder (Ziegen-Nappa). Flexible Gummi-Laufsohle mit hochgezogener Autofahrer-Ferse. Hergestellt in Italien.*

- **Candice Cooper Mid Cut Sneaker**  
Fr. 299.–

Schuh-Grösse	Schwarz	Blau
41	356-933-75	361-578-75
42	356-934-75	361-579-75
43	356-935-75	361-580-75
44	356-936-75	361-581-75
45	356-937-75	361-582-75
46	356-938-75	361-583-75



### Stil-Ikone: der wetterfeste Ledersneaker von Industriedesigner Manolo Bañó.

Seit 20 Jahren der beliebte Klassiker in der Kollektion der spanischen Kultmarke Snipe®.

Runde Kappe, hoch geschlossene Ösen-Schnürung, helle Doppel-Steppnähte, seitliche Lyra-Lochung und ein kerniges Sohlenprofil. Die markante Retro-Form ist ein Entwurf des mehrfach ausgezeichneten spanischen Industriedesigners Manolo Bañó\* – und dieser wetterfeste Ledersneaker ein weltweit erfolgreicher Kult-Klassiker.

**Extra dickes, butterweiches, italienisches Rindleder.**

Wärmender, wasserabweisender und strapazierfähiger als die dünnen Lederqualitäten der meisten Sneakers. Perfekt auch für die kalte Jahreszeit. Und dank des chromfrei gegerbten Futter-Leders an warmen Tagen auch bedenkenlos barfuss tragbar.

**Extra-Leicht-Sohle mit schockabsorbierendem Fersen-Gel-Keil.**

Mit 479 g (in Gr. 44) ist der Ledersneaker

leichter als man auf den ersten Blick vermutet. Die Sohle ist hoch flexibel. Zunge und Schaft- rand sind weich gepolstert.

*Obermaterial und Futter: Leder. Herausnehmbares Fussbett mit Leder-Decke. Gummi-Laufsohle. Hergestellt in Portugal.*

• **Snipe® Ripple-Ledersneaker**  
**Fr. 179.95**

Schuh-Grösse	Schwarz	Braun
41	359-476-75	329-224-75
42	359-477-75	329-225-75
43	359-478-75	329-226-75
44	359-479-75	329-227-75
45	359-480-75	329-228-75
46	359-481-75	329-229-75

\* Darunter international renommierte Auszeichnungen wie der Design Plus Award und der Japan Design Award.

# Hausschuhe

## Selten gut: Hausschuhe aus wunderbar wärmer, angenehm temperaturlausgleichender Alpaka-Wolle.

Gefertigt von Magicfelt by Stegmann/Österreich.

Alpaka-Wolle ist um das 3- bis 5-fache wärmer als Schafwolle. Sie ist extrem weich und seidig glänzend. Zudem absolut geruchsneutral sowie temperatur- und feuchtigkeitsregulierend. Macht man aus dieser Wunderwolle Hausschuhe, entsteht ein Rundum-Wohlfühlklima, das Ihre Füße warm und trocken hält.

**In einem aufwändigen Verfahren aus einem Stück nahtlos gefilzt und in Form gebracht.**

Die Wolle wird zunächst in einem rein natürlichen Verfahren mehrfach gekocht, bis sie extrem verdichtet ist. Anschliessend wird dieser hochwertige Filz in einem Stück nahtlos in Schuhform gewalkt und ein Fussbett direkt eingefilzt. So kann sich der weiche Schuh Ihrer Fussform sanft anpassen. Mit leichter, flexibler und rutschfester Ledersohle.

*Farbe: Natur. Obermaterial, Futter und Decksohle: Alpaka und Wolle. Laufsohle: Leder.*

- **Magicfelt Alpaka-Hausschuh Fr. 124.95**

Schuh-Grösse	Nr.
41	335-961-75
42	335-962-75
43	335-963-75
44	335-964-75
45	335-965-75
46	335-966-75



## Ein warmes Zuhause für Ihre Füße.

### Knöchelhohe Hausschuhe aus naturgewachsenem Lammfell. Von Shepherd of Sweden.

Wie ein kuscheliges Futteral umschliesst der knöchelhohe Hausschuh Ihren ganzen Fuss. Die im bauschigen Fell eingeschlossene Luft bildet eine gute Isolation. Sie haben darin immer warme, aber niemals schwitzende Füße. Zudem wirkt Lammfell von Natur aus schmutzabweisend und antibakteriell.

**Gefertigt in Handarbeit. Von Shepherd of Sweden.**

Skandinavisch schlichtes, zeitloses Design. Der 9 cm hohe Schaft mit breitem Umschlag wärmt auch die Knöchel. Der geräumige Schnitt sorgt für Bewegungsfreiheit, und die weiche Veloursleder-Sohle macht jede Bewegung mit. Sie hinterlässt zudem nicht – wie mancher Kunststoff – hässliche Spuren auf wertvollen Böden.

*Farbe: Anthrazit. Naturgewachsenes Lammfell. Sohle aus Veloursleder. Lederspezialreinigung.*

- **Shepherd Lammfellstiefel Fr. 119.95**

Schuh-Grösse	Nr.
41	351-075-75
42	351-076-75
43	351-077-75
44	351-078-75
45	351-079-75
46	351-080-75





## Natürlich wärmend und robust: Lammfell-Hausschuhe mit wasserfester Sohle.

Von OCONI – exklusiv bei Fashion Classics.

Wer seine Hausschuhe nur im Haus auf trockenem Boden trägt und sie im Bad und vor der Tür zum Garten immer brav wechselt, kommt mit herkömmlichen Lammfell-Hausschuhen prima zurecht. Für alle anderen sind die Klett-Hausschuhe ideal. Dank einer EVA-Sohle sind sie rutschfest sowie unempfindlich gegen Schmutz und Nässe.

### Praktische Klettverschlüsse erlauben blitzschnelles An- und Ausziehen.

Mit den überdimensionalen Klettverschlüssen können Sie Ihren Hausschuh komplett öffnen. Sie passen sich jeder Fussform an und geben sicheren Halt.

Farbe: Kastanienbraun. Obermaterial, Futter und Decksohle: Lammfell. Laufsohle: EVA. Hergestellt in Portugal. Exklusiv bei Fashion Classics.

- OCONI Klett-Hausschuhe Fr. 124.95

Schuh-Grösse	Nr.
41	352-649-75
42	352-650-75
43	352-651-75
44	352-652-75
45	352-653-75
46	352-654-75



## Der Gentleman-Hausschuh im Business-Look.

Softes Kalbleder. Flexible Mokassin-Machart.  
Barfussfreundliches Samtfutter.

Selten stilvoll und elegant – dabei herrlich bequem. In bester Mokassin-Machart schmiegt sich das handschuhweiche Kalbleder um Ihren Fuss und passt sich seiner individuellen Form perfekt an. Und das weiche, atmungsaktive Futter aus Micro-Samt ist auch nackten Füßen sympathisch.

### Strassentauglich genug für den Weg zum Bäcker, zur Garage, durch den Garten, ...

Die PU-Schaum-Sohle ist leichter und flexibler als eine Ledersohle, dabei rutschfest und unempfindlich gegen Schmutz und Feuchtigkeit.

### Handgefertigt in Italien. Von Montecatini.

Ein himmelweiter Unterschied zu Billighausschuhen aus Massenproduktion. Sorgfältig vernäht und langlebig verarbeitet.

Farbe: Schwarz. Obermaterial: Kalbleder. Futter und Decksohle: Micro-Samt. Laufsohle: PU.

- Montecatini Mokassin-Hausschuh Fr. 199.95

Schuh-Grösse	Nr.
41	328-615-75
42	328-616-75
43	328-617-75
44	328-618-75
45	328-619-75
46	328-620-75





**Der Gentleman trägt englische Leder-Slipper:  
Nach-Hause-Kommen. Reinschlüpfen.  
Wohlfühlen.**

**Handgefertigt aus edlem Kalbleder.  
Von Derek Rose, London.**

Das Kalbleder in Futter und Decksohle ist anschmiegsam, sorgt für perfektes Fussklima und gibt Ihren Füessen rutschfesten Halt. Auch die Laufsohle ist aus dem gleichen Naturmaterial gearbeitet – weil es den Boden schont und weder Abdrücke noch Streifen hinterlässt.

**Der korrekte Abschluss Ihrer Homewear.**

Die Slipper sind so etwas wie die Visitenkarte eines Gentleman, der auch zu Hause auf sein Äusseres achtet. Dank einer stossdämpfenden Einlage im Sohleninneren tragen sich Ihre neuen Slipper noch dazu herrlich bequem.

*Obermaterial, Futter, Decksohle und Laufsohle: Kalbleder. Farbe: Navy.*

- **Derek Rose Leder-Slipper  
Fr. 199.95**

Schuh-Grösse	Hersteller-Grösse	Nr.
41	7	343-707-75
42	8	343-708-75
43	9	343-709-75
44	10	343-710-75
45	11	343-711-75
46	12	343-712-75

# Badeschuhe



## Die Badeschuhe für Leistungssportler – und für Sie.

**Guter Gripp auch auf nassen Untergründen.  
Antibakteriell gegen Fusspilz.  
Hergestellt in Deutschland.**

Bei Wettkämpfen standen diese leichten, bequemen Badeschuhe schon oft auf der Siegertreppe. Doch sie sind längst nicht nur für Leistungssportler geeignet.

**Ideal im Badezimmer, in Spas,  
Schwimmbädern – und sogar am  
Strand.**

Im Gegensatz zu simplen Schlapfen wirken Ihre neuen Schuhe der Gefahr von Fusspilz entgegen – durch ihr speziell entwickeltes, antibakterielles Material. Per Klettverschluss passen sie sich Ihrer Fussweite optimal an. Das anatomisch geformte Fussbett mit Rillenprofil sorgt für gesundes Gehen bei angenehm durchblutungsfördernder Massage. Die spezielle Sohlenkonstruktion gibt auch auf nassen Fliesen, glitschigem Holz und glatten Stahlböden guten Gripp. Und weil Bandage und Sohle aus einem Stück gearbeitet sind, gibt es weder Nähte noch Klebestellen, die sich lösen könnten.

*Obermaterial, Deck- und Laufsohle aus recycelbarem Kunststoff.*

• **Fashy AquaFeel Badeschuhe Fr. 37.95**



Schuh-Grösse	Schwarz/ Rot	Blau/ Grau
41/42	316-877-75	333-026-75
43/44	316-878-75	333-027-75
45/46	316-879-75	333-028-75
47/48	316-880-75	333-029-75



## Stylischer Nässeschutz für Ihre Lieblingsschuhe.

Aus transparentem Silikon.  
In coolem Sneaker-Look.

Schlüpfen Sie mit Ihren normalen flachen Schuhen aus empfindlichem Leder oder Stoff einfach in diese coolen Überschuhe. Die flexible Silikonhülle ist per Reissverschluss in Sekunden geschlossen und schützt bis über die Knöchel vor Nässe, Spritzern und Schmutz. Trotz Regen oder Schneematsch kommen Sie trockenen Fusses zur Arbeit. Ideal auch beim Fahrradfahren, für den Strandspaziergang, Open Air Festivals, ...

**Im mitgelieferten Beutel nach Gebrauch sauber und trocken zu transportieren.**

Die Überschuhe wiegen nur 200 g, lassen sich handlich falten und passen in nahezu jede Business tasche, jeden Shopper, Rucksack, Reisekoffer, ...

*Griffige Profilsohle*

*für rutschsicheren Auftritt. Aus reissfestem Silikon. Einfach unter fließendem Wasser zu reinigen.*

- **Regen-Überschuh Fr. 24.95**

Schuh-Grösse	Gelb	Schwarz
39-42	231-896-75	231-899-75
43-46	231-897-75	231-900-75



## Echtes Zedernholz: Ihr 100 % natürlicher und schönerer Mottenschutz.

Hält Motten von Ihrem Kleiderschrank fern. Schützt und erfrischt Ihre wertvolle Garderobe.

Besonders feinste Fasern haben es Motten und Mottenlarven angetan: zartes Kaschmir, weiche Wolle, Kamelhaar und Alpaka. Lassen Sie Ihre kostbare Kleidung nicht mehr durch Fresslöcher der Plagegeister ruinieren. Wirksame Wächter im Schrank sind diese Zedernholzscheiben in Hausform. Einfach zwischen, neben oder vor ihre Pullover, Jacken, Mützen, Schals, ... gelegt, schützen sie Ihre Garderobe auf rein natürliche Art, ohne Chemie.

**Auf Jahre immer wieder neu zu aktivieren.**

Die Rückseite der dekorativ farbig lackierten Zedernholzscheiben ist naturbelassen. Möchten Sie den angenehmen Nadelholzdunst auffrischen, schleifen Sie die unlackierte Holzseite mit dem beiliegenden Schmirgelpapier leicht an: Die aromatischen Zedernholzöle werden so reaktiviert – und die Motten suchen das Weite.

**Perfekt für Schrank und Ankleidezimmer. Schön auch als reine Deko-Objekte.**

Kein Vergleich zu hässlichen Mottenkugeln, Klebefallen und Lavendelsäckchen, die oft nur kurze Zeit dufthaltend sind. Die einseitig verschiedenfarbigen Wachhäuser sehen hübsch aus und passen durch verschiedene Grössen perfekt auch

in schmale Nischen und Schubladen. Messen 7-10 cm H. 4-6,5 cm B. Jeweils 2,5 cm T. Wiegen insgesamt ca. 125 g.

- **Wachhäuser, 4er-Set**  
Nr. 232-446-75  
Fr. 21.95



## Mit dem Wollrasierer entfernen Sie Pillingknötchen im Nu.

Ob Kaschmir, Schurwolle, Merino oder auch Polyester-Fleece: Gleiten Sie mit dem Wollrasierer sanft über die zu behandelnde Fläche. Das feine Scherblatt – sicher geschützt hinter Metallgittern – schneidet die Pilling-Knötchen sauber und schonend im Nu vom Gewebe. Die entfernten Flusen gelangen automatisch in den herausnehmbaren Fussel-Behälter.

Misst 15,5 x 5,5 x 10 cm (L x B x H), wiegt 176 g. Funktioniert mit 2 Mignon-Batterien (separat erhältlich). Bürstchen zur Reinigung wird mitgeliefert.

- **Wollrasierer**  
Nr. 381-202-75  
Fr. 12.95
- **Batterien-Set, 2 Mignon**  
Nr. 677-013-75  
Fr. 3.50



Pro-Idee Catalog GmbH, Aachen (D) · Zweigniederlassung St. Gallen · Fürstenlandstrasse 35 · CH-9000 St. Gallen  
UID CHE-110.152.741 MWST · DE814853178 ·  
Geschäftsführerin: Andrea Bornkessel

Bestell-Hotline: 071-274 66 17\* · Fragen und Beratung: 071-274 66 19\* (\*Mo. - So.: 08:00 - 22:00 Uhr) · E-Mail: service@proidee.ch · www.proidee.ch  
Es gelten unsere Allgemeinen Geschäftsbedingungen. Diese finden Sie unter [www.proidee.ch/agb](http://www.proidee.ch/agb) · BIO-Zertifizierung: CH-BIO-038

# Wie erkenne ich ein Kleidungsstück, das ich später nie mehr wieder hergeben möchte?

Mit dieser Frage im Kopf suchen wir das, was wir die „wahren Klassiker“ nennen. Und wir finden sie fernab der schnelllebigen Trends. Wir finden sie auf der ganzen Welt. Falls nötig, lassen wir sie herstellen. Wichtig ist, dass sie mit Passion gefertigt werden – aus gutem Material und oft sogar in Handarbeit.



**Solche Produkte sind langlebig. (Und damit im wahren Sinne des Wortes nachhaltig.)**

Weniger als 3 % der weltweiten Baumwollernte ist von Hand, ohne Entlaubungsmittel geerntete, peruanische Pima-Baumwolle. Alpaka-Haare haben gerade mal einen Anteil von 0,5 % an allen weltweit produzierten Tierhaaren. Rahmengenähte Schuhe sind Meisterwerke der Schuhmacherkunst. Nur ein kleiner Promillesatz aller Schuhe hat dieses bequeme Geheimnis.

In den Regalen der internationalen Modewelt finden wir die wahren Klassiker nur selten. Denn dort regiert der (meistverkaufte) Trend die Warenwirtschaftssysteme.

## Jeder gute Klassiker lebt auch von zeitgemässen Updates.

Mit aktuellen Dessins, Farben und Strukturen werden Klassiker zur perfekten modischen Empfehlung. Mit zeitgemässen Silhouetten, Hightech-Stoffen und aktuellen Styles. Deshalb sind die Fashion Classics weit weg von Fast-Fashion. Aber auch alles andere als old fashioned.

## Angenommen, Ihr Koffer ist weg. Verloren in den ewigen Jagdgründen der Gepäckbänder. Was fehlt Ihnen jetzt am meisten?

Das was Sie jetzt brauchen, sind die Grundpfeiler der Fashion Classics. Wir nennen sie „Essentials“. Teile, die Sie immer wieder kaufen würden. Sie sind als „Essentials“ markiert im Fashion Classics Onlineshop. Und viele von ihnen finden Sie gleich hier auf den folgenden Seiten.

*Dieter Junghans*

Dieter Junghans

Jacken _____ 6 - 13	Gürtel & Hosenträger _____ 54 - 57	Bademäntel _____ 90 - 91
Lederjacken _____ 14 - 17	Westen & Pullunder _____ 58 - 59	Bademode _____ 92 - 93
Mäntel _____ 18 - 19	Strickjacken _____ 60 - 63	Socken & Strümpfe _____ 94 - 95
Sakkos _____ 20 - 22	Pullover _____ 64 - 70	Schals _____ 96 - 97
Zweiteiler & Anzüge _____ 23 - 27	Polo-Shirts _____ 71 - 72	Kopfbedeckungen _____ 98 - 101
Hemden _____ 28 - 37	Longsleeve-Shirts _____ 73 - 74	Handschuhe _____ 102 - 103
Krawatten _____ 38 - 41	Shirts _____ 75 - 76	Schuhe _____ 104 - 111
Tücher & Schleifen _____ 41	Wäsche _____ 77 - 81	Haus- & Badeschuhe _____ 112 - 115
Hosen _____ 42 - 49	Pyjamas _____ 82 - 85	
Jeans _____ 50 - 53	Homewear _____ 86 - 89	Textilschutz & -pflege _____ 116 - 117

## Pro-Idee Shopping: Einfach. Angenehm.

### Von garantiert günstigen Preisen profitieren

Viele Pro-Idee-Produkte werden Sie nicht woanders finden. Wenn doch, dann profitieren Sie von der Pro-Idee-Preisgarantie: Sollten Sie innerhalb von 3 Monaten nach Erhalt der Ware für das gleiche Produkt bei einem anderen Einzelhändler in der Schweiz ein günstigeres Angebot finden, so wenden Sie sich bitte an den Pro-Idee-Service: Wir finden in jedem Fall eine faire Lösung. Sie haben dann auch das Recht, die Ware kostenlos zurückzuschicken und die Erstattung des vollen Kaufpreises zu verlangen.

### Bequem bezahlen

- **Gegen Rechnung** (Zahlungsziel: innert 14 Tagen nach Rechnungsdatum)
- **Per Kreditkarte** (online und telefonisch 071 - 274 66 17): Visa, Mastercard, Diners Club, American Express
- **Per PayPal** in unserem Webshop

### Einfach liefern lassen

#### Innert der Schweiz und Liechtenstein

- **Standard-Lieferung: 3 - 4 Werktage**  
Versandpauschale für Porto und Verpackung Fr. 6.95\*  
Alkoholische Getränke und Spirituosen liefern wir ab einem Bestellwert von Fr. 200.– versandkostenfrei.
- **Auf Wunsch: Priority Service: 2 - 3 Werktage**  
Bei Bestelleingang Mo. - Fr. bis 12:00 Uhr  
Versandpauschale plus Fr. 2.–\*
- **Speditionsgüter: Lieferung in 7 Werktagen, frei Bordsteinkante**  
- Kennzeichnung im Katalog:   
- Versandpauschale plus Fr. 39.95\*  
- Der Liefertermin wird mit Ihnen abgestimmt.  
- Bitte beachten Sie die weiteren Hinweise unter [www.proidee.ch/lieferung](http://www.proidee.ch/lieferung) (Sorry, kein Priority-Versand)

\* Je Bestellung, unabhängig von der Anzahl der bestellten Artikel.  
*Sorry, kein Priority-Versand für alkoholische und nichtalkoholische Getränke.*

#### Ausserhalb der Schweiz

- **Lieferung in die Staaten des Europäischen Wirtschaftsraums, Andorra, Monaco und Vatikanstadt**  
Versandpauschale für Porto, Versicherung und Verpackung Fr. 25.–.  
Lieferzeiten unter: [www.proidee.ch/de/lieferung](http://www.proidee.ch/de/lieferung)
- **Lieferung in weitere Staaten\*\***  
Versandpauschale für Porto, Versicherung und Verpackung Fr. 50.–.  
\*\* Albanien, Argentinien, Australien, Bahamas, Bahrain, Barbados, Bosnien-Herzegowina, Brasilien, Brunei, Chile, China, Japan, Kanada, Kapverdische Inseln, Katar, Kuwait, Malaysia, Nordmazedonien, Mexiko, Moldawien, Montenegro, Neuseeland, Oman, Peru, Philippinen, Serbien, Singapur, Südafrika, Südkorea, Thailand, Türkei, Uruguay, USA, Venezuela und Vereinigte Arabische Emirate.
- **Alkoholhaltige Artikel liefern wir nur innert der Schweiz.\***  
Die Lieferbedingungen für Deutschland, Österreich, Frankreich und die Niederlande finden Sie unter:  
[www.proidee.de/lieferung](http://www.proidee.de/lieferung)    [www.proidee.at/lieferung](http://www.proidee.at/lieferung)  
[www.proidee.fr/livraison](http://www.proidee.fr/livraison)    [www.proidee.nl/levering](http://www.proidee.nl/levering)

\* Haben Sie Fragen zu Lieferungen ausserhalb der Schweiz? Das Service-Team von Pro-Idee ist gerne für Sie da: Per E-Mail an [service@proidee.ch](mailto:service@proidee.ch) oder Tel.: 0041 71 - 274 66 19 (Mo. - Fr. 8:00 - 17:30 Uhr)

### Bequem zurücksenden

Für Ihre Bestellungen gilt selbstverständlich ein Rückgaberecht innert 14 Tagen. Nutzen Sie für Ihre Rücksendungen innert der Schweiz die Filialen der Schweizerischen Post. Oder Sie können für Ihre Rücksendung eine Päckli-Punkt-Annahmestelle in Ihrer Nähe nutzen. Mehr Infos unter: [www.proidee.ch/de/paekclipunkt](http://www.proidee.ch/de/paekclipunkt)

Pakete welche die Abmessungen 80 x 60 x 60 cm oder das Maximalgewicht von 30 kg überschreiten, können nicht in einer Päckli-Punkt-Annahmestelle aufgegeben werden.

Sie tragen die Kosten der Rücksendung.

### 3 Jahre Pro-Idee Langzeitgarantie kostenlos nutzen

Die Pro-Idee-Langzeitgarantie für alle bei Pro-Idee gekauften Produkte gilt 3 Jahre ab Rechnungsdatum und erstreckt sich räumlich auf das Land der Schweizerischen Eidgenossenschaft. Ihre gesetzlichen Gewährleistungsansprüche bleiben unberührt. Die Inanspruchnahme dieser gesetzlichen Rechte bei Mängeln ist unentgeltlich. Informationen zu Herstellergarantien finden Sie unter [www.proidee.ch](http://www.proidee.ch) direkt bei dem jeweiligen Produkt. Treten bei Ihrem Produkt trotz sachgemässer Anwendung Qualitätsmängel auf, sorgen wir nach unserer Wahl umgehend für kostenlose Reparatur, einen Ersatz oder die Erstattung des Kaufpreises. Ausgenommen sind lediglich Verschleissteile. Senden Sie das schadhafte Produkt einfach zusammen mit einer Rechnungskopie an den Garantiegeber: Pro-Idee Catalog GmbH · 9001 St. Gallen.

#### Wir kümmern uns um alles Weitere.

**Und immer gilt: Auch nach der Garantiezeit sind wir für Sie da.**  
Der Pro-Idee-Service sorgt für schnelle Reparaturen zu fairen Preisen. Was immer auch geschieht, rufen Sie einfach Pro-Idee an.

### Attraktive Geschenke finden

- **Geschenverpackung**  
Auf Wunsch verpacken wir fast alle Artikel mit exklusivem Pro-Idee-Geschenkpapier. Nur Fr. 5.50.
- **Geschenksendung – ohne Aufpreis**  
Wir liefern zu unseren geltenden Konditionen wann und wohin Sie wollen. Die Rechnung erhalten Sie.
- **Geschenkgutscheine**  
Mit einem Pro-Idee-Geschenkgutschein erfüllen Sie immer einen besonderen Wunsch. Wählen Sie dazu **online** ([www.proidee.ch/gutscheine](http://www.proidee.ch/gutscheine)) einfach einen Betrag (25 Fr., 50 Fr., 75 Fr., 100 Fr., 150 Fr., 200 Fr., 500 Fr.) und das Design aus. Anschliessend den e-Gutschein nur noch selbst ausdrucken und direkt verschenken.



### Pro-Idee „live“ erleben

Ausprobieren, anprobieren – und gleich mitnehmen. Besuchen Sie die Pro-Idee Stores in Düsseldorf Königsallee und in Aachen.



Wir sind gerne für Sie da: Tel: **071 - 274 66 19** oder E-Mail [service@proidee.ch](mailto:service@proidee.ch)

**Nur Ihre Zufriedenheit entscheidet.**

*Dieter Junghans*  
Dieter Junghans